Országos Vadgazdálkodási Adattár

A 2023/2024. VADÁSZATI ÉV VADGAZDÁLKODÁSI EREDMÉNYEI VALAMINT A 2024. TAVASZI VADÁLLOMÁNY BECSLÉSI ADATOK ÉS VADGAZDÁLKODÁSI TERVEK

Országos és vármegyei összesítések

Magyar Agrár- és Élettudományi Egyetem, Vadbiológiai és Vadgazdálkodási Tanszék
2100 Gödöllő, Páter Károly utca 1.
www.ova.info.hu

Szerkesztette:

Prof. Dr. Csányi Sándor

A statisztikák elkészítésében közreműködtek:

Dr. Márton Mihály, Bőti Szilvia és Dr. Schally Gergely

Gödöllő, 2024

LELÖVÉS, BEFOGÁS, VADTELEPÍTÉS ÉS ÉRTÉKESÍTÉS
Országos összesen - 2023

Megnevezés		Lelövés*									Befogás (pld)	Elhullás		Lőtt vad felhasználása						Élővad értékesítés (pld)	Vadtelepítés és kibocsátás	
		Szabad területen				Zárt területen				Mindösszes		Összes	Ebből vad-gépjármű ütközés	Értékesítés		Saját felhasználás		Egyéb			szabad	zárt
		Bérvadászat		Saját vadászat	Összes	Bérvadászat		Saját vadászat	Összes													
		hazai	külföldi			hazai	külföldi															
												pld	pld	pld	kg	pld	kg	pld	kg			
																					területen	
Gím-szarvas	bika	3 748	5 557	10 837	20 142	119	124	122	365	20 507	0	719	255	18 875	2 404 190	1 201	130 720	348	33 684	0	0	80
	tehén	4 623	3 242	14 818	22 683	72	30	221	323	23 006	0	480	294	18 978	1 460 927	3 437	256 644	379	21 649	0	0	37
	ünő	2 776	1 051	12 671	16 498	11	2	67	80	16 578	0	139	80	13 002	716 105	3 345	189 353	152	6 074	0	0	0
	borjú	5 211	3 134	19 785	28 130	90	32	158	280	28 410	0	478	211	21 778	897 419	6 011	246 066	374	10 719	0	0	33
	összes	16 358	12 984	58 111	87 453	292	188	568	1 048	88 501	0	1 816	840	72 633	5 478 641	13 994	822 783	1 253	72 126	0	0	150
Dám-szarvas	bika	1 329	1 141	2 241	4 711	237	245	148	630	5 341	2	323	114	4 373	241 481	749	40 747	54	2 607	2	0	109
	tehén, ünő	2 198	1 249	5 613	9 060	267	163	338	768	9 828	0	179	92	6 863	219 203	2 117	68 198	82	1 992	0	0	62
	borjú	1 961	953	4 805	7 719	227	91	240	558	8 277	0	152	52	5 548	108 631	2 122	43 658	70	1 029	0	0	117
	összes	5 488	3 343	12 659	21 490	731	499	726	1 956	23 446	2	654	258	16 784	569 315	4 988	152 603	206	5 628	2	0	288
Szika-szarvas	bika	0	0	0	0	4	3	0	7	7	0	0	0	5	273	0	0	2	62	0		0
	tehén, ünő	0	0	0	0	1	2	1	4	4	0	0	0	3	168	0	0	1	22	0		0
	borjú	0	0	0	0	6	2	0	8	8	0	0	0	8	190	0	0	0	0	0		0
	összes	0	0	0	0	11	7	1	19	19	0	0	0	16	631	0	0	3	84	0		0
Őz	bak	12 227	13 698	15 401	41 326	17	27	4	48	41 374	0	2 516	1 403	34 886	579 804	6 153	104 887	303	4 262	0	0	10
	suta	5 367	2 916	25 384	33 667	12	2	52	66	33 733	0	5 249	2 948	23 002	335 277	10 463	149 735	244	3 257	0	0	0
	gida	4 740	1 967	24 211	30 918	12	2	8	22	30 940	0	4 878	1 274	17 547	175 837	13 102	129 248	281	2 329	0	0	0
	összes	22 334	18 581	64 996	105 911	41	31	64	136	106 047	0	12 643	5 625	75 435	1 090 918	29 718	383 870	828	9 848	0	0	10
Muflon	kos	420	267	352	1 039	87	132	72	291	1 330	0	35	5	1 114	27 047	193	5 099	23	480	0	0	57
	juh, jerke	511	114	810	1 435	80	5	48	133	1 568	0	50	5	1 259	20 602	284	5 220	25	355	0	0	0
	bárány	348	83	685	1 116	43	5	30	78	1 194	0	33	3	897	9 225	284	2 893	13	126	0	0	0
	összes	1 279	464	1 847	3 590	210	142	150	502	4 092	0	118	13	3 270	56 874	761	13 212	61	961	0	0	57
Vaddisznó	kan	3 681	1 793	19 181	24 655	858	794	116	1 768	26 423	78	189	51	15 061	1 162 969	1 388	98 300	9 722	731 766	0	2	407
	koca	4 315	2 792	16 321	23 428	516	512	145	1 173	24 601	107	223	68	14 523	1 014 903	2 490	165 491	7 389	455 202	0	15	63
	süldő	8 654	4 583	36 105	49 342	840	810	169	1 819	51 161	1 940	401	84	26 560	949 642	10 894	393 467	13 371	426 647	0	289	2 000
	malac	2 565	1 279	14 309	18 153	306	241	120	667	18 820	360	329	83	5 961	91 544	4 362	66 929	8 420	98 959	0	69	139
	összes	19 215	10 447	85 916	115 578	2 520	2 357	550	5 427	121 005	2 485	1 142	286	62 105	3 219 058	19 134	724 187	38 902	1 712 574	0	375	2 609
Mezei nyúl		24 272	14 226	78 920	117 418	0	0	2	2	117 420	25 772	23 671	8 111	26 044		88 026		3 350		25 630	61	0
Fácán		114 142	38 697	266 247	419 086	0	0	6	6	419 092	5	19 578	5 364	91 574		302 033		25 460		38 175	550 286	1 188
Szürke fogoly		3 368	463	807	4 638	0	0	0	0	4 638	0	588	54	885		2 740		1 013		0	17 000	0
Tenyésztett tőkés réce		26 258	13 949	18 319	58 526	0	0	0	0	58 526	0	2 575	0	22 608		32 490		3 428		32	97 927	0

* Lelövés alatt vaddisznó esetében diagnosztikai lelövés értendő.

Az adatbázis a vadgazdálkodási egységek 100%-ának adatait tartalmazza (1449/1449 VGE)
Országos Vadgazdálkodási Adattár - 2024.08.09.

NAGYVADGAZDÁLKODÁS
Vármegyénkénti összesítések - 2023

Vármegye	Gímszarvas teríték					Gím-	Dámszarvas teríték				Dám-	Őzteríték				Őz-	Muflon teríték				Muflon-
	bika	tehén	ünő	borjú	összesen	elhullás	bika	tehén, ünő	borjú	összesen	elhullás	bak	suta	gida	összesen	elhullás	kos	juh, jerke	bárány	összesen	elhullás
Baranya	1 759	1 965	877	2 044	**6 645**	118	186	181	136	**503**	4	1 035	549	281	**1 865**	288	9	4	4	**17**	0
Bács-Kiskun	1 060	1 051	556	1 253	**3 920**	45	407	399	366	**1 172**	27	3 374	2 723	2 725	**8 822**	1 223	2	0	1	**3**	0
Békés	66	54	67	67	**254**	2	494	776	709	**1 979**	79	3 210	2 470	2 659	**8 339**	2 355	2	0	2	**4**	0
Borsod-Abaúj-Zemplén	1 682	1 092	1 675	2 136	**6 585**	157	55	49	41	**145**	3	2 958	2 906	2 765	**8 629**	602	94	96	92	**282**	43
Csongrád-Csanád	26	17	12	8	**63**	1	160	107	146	**413**	36	3 108	1 944	1 846	**6 898**	1 283	14	8	4	**26**	0
Fejér	646	676	658	730	**2 710**	97	214	457	268	**939**	67	1 551	1 401	1 286	**4 238**	380	83	62	48	**193**	15
Győr-Moson-Sopron	1 378	1 738	1 085	2 291	**6 492**	96	135	381	364	**880**	41	3 074	2 292	2 122	**7 488**	398	9	8	0	**17**	0
Hajdú-Bihar	94	40	29	49	**212**	8	452	555	509	**1 516**	17	2 595	2 105	2 172	**6 872**	1 185	0	0	0	**0**	0
Heves	1 143	1 113	1 145	1 970	**5 371**	155	59	86	76	**221**	7	1 595	1 412	1 238	**4 245**	498	274	270	311	**855**	25
Komárom-Esztergom	878	849	673	1 038	**3 438**	108	325	528	431	**1 284**	18	866	850	631	**2 347**	351	256	347	198	**801**	9
Nógrád	1 151	1 481	1 344	2 315	**6 291**	97	273	820	751	**1 844**	86	893	1 079	903	**2 875**	216	171	234	191	**596**	4
Pest	648	790	876	1 181	**3 495**	56	686	1 344	1 581	**3 611**	67	2 544	2 085	2 298	**6 927**	655	141	232	150	**523**	6
Somogy	2 287	3 206	1 739	2 896	**10 128**	187	313	638	348	**1 299**	31	1 362	891	631	**2 884**	273	13	8	5	**26**	0
Szabolcs-Szatmár-Bereg	546	412	468	653	**2 079**	30	526	789	690	**2 005**	49	3 572	2 261	2 651	**8 484**	533	22	44	24	**90**	0
Jász-Nagykun-Szolnok	1	1	2	0	**4**	1	25	57	24	**106**	2	2 606	2 425	2 239	**7 270**	552	0	0	0	**0**	0
Tolna	1 010	1 276	786	1 412	**4 484**	57	639	1 716	1 177	**3 532**	78	1 452	1 308	852	**3 612**	285	4	0	0	**4**	0
Vas	1 632	2 081	814	1 858	**6 385**	199	89	134	99	**322**	10	1 968	1 580	1 068	**4 616**	877	5	7	7	**19**	0
Veszprém	2 237	2 682	2 006	3 310	**10 235**	241	251	712	478	**1 441**	32	1 803	1 799	1 389	**4 991**	300	215	224	137	**576**	16
Zala	2 263	2 482	1 766	3 199	**9 710**	161	52	99	83	**234**	0	1 808	1 653	1 184	**4 645**	389	16	24	20	**60**	0
Országos összesen	**20 507**	**23 006**	**16 578**	**28 410**	**88 501**	**1 816**	**5 341**	**9 828**	**8 277**	**23 446**	**654**	**41 374**	**33 733**	**30 940**	**106 047**	**12 643**	**1 330**	**1 568**	**1 194**	**4 092**	**118**

Az adatbázis a vadgazdálkodási egységek 100%-ának adatait tartalmazza (1449/1449 VGE)
Országos Vadgazdálkodási Adattár - 2024.08.09.

SZIKASZARVAS, VADDISZNÓ ÉS APRÓVADGAZDÁLKODÁS
Vármegyénkénti összesítések - 2023

Vármegye	Szikaszarvas teríték				Szika-elhullás	Vaddisznó teríték					Vaddisznó elhullás	Mezei nyúl			Fácán				Szürke fogoly		Tenyésztett tőkés réce	
	bika	tehén, ünő	borjú	összesen		kan	koca	süldő	malac	összesen		befogás	lelövés	hasznosítás	kibocsátás	befogás	lelövés	hasznosítás	kibocsátás	teríték	kibocsátás	teríték
Baranya	0	0	0	**0**	0	2 651	2 419	4 501	1 618	**11 189**	27	0	878	**878**	1 885	0	3 021	**3 021**	500	350	6 000	4 766
Bács-Kiskun	0	0	0	**0**	0	1 174	1 037	3 221	1 640	**7 072**	25	60	9 532	**9 592**	22 334	0	27 590	**27 590**	0	179	0	0
Békés	0	0	0	**0**	0	219	192	377	85	**873**	12	12 737	22 807	**35 544**	110 140	0	90 337	**90 337**	0	0	11 400	6 367
Borsod-Abaúj-Zemplén	0	0	0	**0**	0	890	426	1 208	387	**2 911**	57	63	3 419	**3 482**	6 478	0	10 988	**10 988**	0	0	2 200	1 364
Csongrád-Csanád	0	0	0	**0**	0	215	199	510	195	**1 119**	3	9 076	16 610	**25 686**	47 893	0	45 460	**45 460**	2 500	606	15 120	10 745
Fejér	7	4	8	**19**	0	1 108	954	2 402	841	**5 305**	31	0	2 869	**2 869**	36 898	0	27 168	**27 168**	1 900	564	0	0
Győr-Moson-Sopron	0	0	0	**0**	0	1 322	1 401	3 804	1 381	**7 908**	18	124	6 609	**6 733**	32 962	0	25 121	**25 121**	2 500	1 110	2 000	424
Hajdú-Bihar	0	0	0	**0**	0	532	352	424	171	**1 479**	104	3 179	21 475	**24 654**	22 822	0	30 004	**30 004**	0	0	9 120	4 233
Heves	0	0	0	**0**	0	627	318	1 047	274	**2 266**	50	83	3 505	**3 588**	19 854	0	16 451	**16 451**	0	0	5 000	3 471
Komárom-Esztergom	0	0	0	**0**	0	1 583	804	2 199	449	**5 035**	77	0	592	**592**	11 348	0	7 892	**7 892**	1 000	253	7 600	5 759
Nógrád	0	0	0	**0**	0	1 464	1 108	2 098	982	**5 652**	79	0	278	**278**	7 650	0	1 880	**1 880**	500	0	1 000	0
Pest	0	0	0	**0**	0	1 681	1 552	3 567	1 556	**8 356**	164	113	6 195	**6 308**	35 369	0	27 631	**27 631**	2 100	1 071	2 400	1 934
Somogy	0	0	0	**0**	0	3 028	3 658	5 514	1 924	**14 124**	117	0	864	**864**	5 525	0	5 340	**5 340**	0	0	6 000	2 509
Szabolcs-Szatmár-Bereg	0	0	0	**0**	0	858	699	1 048	219	**2 824**	49	0	8 160	**8 160**	31 272	5	29 883	**29 888**	0	0	14 589	8 962
Jász-Nagykun-Szolnok	0	0	0	**0**	0	274	232	354	105	**965**	3	337	9 952	**10 289**	48 212	0	42 654	**42 654**	1 000	138	7 098	5 150
Tolna	0	0	0	**0**	0	1 828	1 594	3 015	1 406	**7 843**	13	0	1 655	**1 655**	9 000	0	10 457	**10 457**	0	0	1 600	823
Vas	0	0	0	**0**	0	1 726	1 854	4 767	1 505	**9 852**	24	0	996	**996**	9 450	0	6 547	**6 547**	1 000	367	900	556
Veszprém	0	0	0	**0**	0	2 249	2 384	5 399	2 357	**12 389**	269	0	880	**880**	6 802	0	6 631	**6 631**	0	0	4 000	1 463
Zala	0	0	0	**0**	0	2 994	3 418	5 706	1 725	**13 843**	20	0	144	**144**	7 140	0	4 037	**4 037**	0	0	0	0
Országos összesen	**7**	**4**	**8**	**19**	**0**	**26 423**	**24 601**	**51 161**	**18 820**	**121 005**	**1 142**	**25 772**	**117 420**	**143 192**	**473 034**	**5**	**419 092**	**419 097**	**13 000**	**4 638**	**96 027**	**58 526**

Az adatbázis a vadgazdálkodási egységek 100%-ának adatait tartalmazza (1449/1449 VGE)
Országos Vadgazdálkodási Adattár - 2024.08.09.

VIZIVAD, RAGADOZÓK ÉS EGYÉB VADÁSZHATÓ FAJOK TERÍTÉKE
Országos összesen - 2023

Vármegye	Erdei szalonka	Vetési lúd	Nagylilik	Nyári lúd	Nílusi lúd	Kanadai lúd	Tőkés réce	Szárcsa	Balkáni gerle	Örvös galamb	Vörös fogoly	Dolmányos varjú	Szarka	Szajkó
Baranya	129	6	0	4	0	0	185	0	199	206	100	169	129	464
Bács-Kiskun	238	14	4 462	507	0	0	1 664	54	4 779	1 750	36	4 999	7 891	1 102
Békés	76	5	692	265	0	0	2 236	12	6 677	761	450	2 710	3 835	478
Borsod-Abaúj-Zemplén	211	52	472	316	0	0	646	8	424	178	42	1 077	3 685	1 419
Csongrád-Csanád	134	17	716	526	0	0	1 304	0	7 329	2 394	483	2 743	4 208	1 014
Fejér	82	66	1 026	296	0	0	681	3	2 397	383	140	1 501	1 445	595
Győr-Moson-Sopron	207	91	423	212	0	0	508	0	1 590	277	993	1 809	273	623
Hajdú-Bihar	38	53	5 538	1 162	0	0	2 028	0	2 614	153	144	4 889	5 980	1 315
Heves	189	0	512	276	0	0	660	1	1 662	461	522	1 255	2 529	949
Komárom-Esztergom	130	42	510	88	0	0	636	13	941	487	151	740	645	510
Nógrád	93	0	0	0	0	0	48	0	186	77	0	65	156	254
Pest	393	14	953	465	0	0	1 821	41	13 551	8 003	1 791	2 231	6 219	1 635
Somogy	113	4	57	151	0	0	489	0	306	252	49	694	219	426
Szabolcs-Szatmár-Bereg	173	7	97	23	0	0	1 136	0	1 331	895	0	1 068	1 849	1 752
Jász-Nagykun-Szolnok	106	13	1 375	476	3	0	1 734	19	3 222	2 979	1 390	3 469	5 347	769
Tolna	103	13	23	60	0	0	604	1	371	75	0	581	211	584
Vas	172	0	0	0	0	0	244	2	253	71	0	109	116	425
Veszprém	143	19	20	18	0	0	285	3	433	57	145	879	325	649
Zala	155	15	19	9	0	0	363	15	5	2	0	194	120	245
Országos összesen	**2 885**	**431**	**16 895**	**4 854**	**3**	**0**	**17 272**	**172**	**48 270**	**19 461**	**6 436**	**31 182**	**45 182**	**15 208**

Az adatbázis a vadgazdálkodási egységek 100%-ának adatait tartalmazza (1449/1449 VGE)
Országos Vadgazdálkodási Adattár - 2024.08.09.

RAGADOZÓK ÉS EGYÉB VADÁSZHATÓ FAJOK TERÍTÉKE
Országos összesen - 2023

Vármegye	Róka	Borz	Házigörény	Nyest	Üregi nyúl	Pézsmapocok	Aranysakál	Nyestkutya	Mosómedve
Baranya	2 869	680	10	20	0	0	2 408	0	0
Bács-Kiskun	7 683	1 381	11	88	181	0	2 422	0	0
Békés	5 563	508	17	297	0	0	669	1	0
Borsod-Abaúj-Zemplén	4 726	853	0	30	0	0	365	1	0
Csongrád-Csanád	4 824	538	5	274	161	0	816	0	0
Fejér	5 249	1 317	2	78	104	0	817	0	0
Győr-Moson-Sopron	5 106	635	24	265	0	4	195	1	0
Hajdú-Bihar	5 135	1 321	9	62	0	0	573	5	0
Heves	3 222	544	3	34	0	0	113	0	0
Komárom-Esztergom	2 265	658	11	61	0	1	303	0	0
Nógrád	1 571	315	13	50	0	0	55	1	0
Pest	7 049	1 134	1	103	228	3	559	0	16
Somogy	4 612	1 890	3	62	0	0	3 327	0	0
Szabolcs-Szatmár-Bereg	4 791	1 448	16	39	0	0	357	8	0
Jász-Nagykun-Szolnok	5 924	413	9	63	226	0	457	0	1
Tolna	3 497	1 124	0	39	20	0	1 363	0	0
Vas	3 672	408	13	76	0	2	171	0	0
Veszprém	6 075	809	0	85	0	0	264	0	0
Zala	3 499	611	0	62	0	0	463	0	0
Országos összesen	**87 332**	**16 587**	**147**	**1 788**	**920**	**10**	**15 697**	**17**	**17**

Az adatbázis a vadgazdálkodási egységek 100%-ának adatait tartalmazza (1449/1449 VGE)
Országos Vadgazdálkodási Adattár - 2024.08.09.

MESTERSÉGES APRÓVAD-TENYÉSZTÉS
Országos összesen - 2023

Vármegye	Fácán		Szürke fogoly		Tőkés réce		Vörös fogoly
	Vadászatra kihelyezve	Természetes állomány pótlására kihelyezve	Vadászatra kihelyezve	Természetes állomány pótlására kihelyezve	Vadászatra kihelyezve	Természetes állomány pótlására kihelyezve	Vadászatra kihelyezve
Baranya	1 885	100	500	500	6 000	0	170
Bács-Kiskun	22 334	6 300	0	500	0	0	50
Békés	110 140	27 103	0	500	11 400	0	830
Borsod-Abaúj-Zemplén	6 478	670	0	0	2 200	0	100
Csongrád-Csanád	47 893	10 449	2 500	170	15 120	0	1 730
Fejér	36 898	7 455	1 900	300	0	0	550
Győr-Moson-Sopron	32 962	1 900	2 500	50	2 000	500	1 200
Hajdú-Bihar	22 822	7 225	0	1 100	9 120	0	287
Heves	19 854	750	0	0	5 000	0	1 350
Komárom-Esztergom	11 348	855	1 000	80	7 600	100	500
Nógrád	7 650	50	500	0	1 000	0	500
Pest	35 369	3 554	2 100	400	2 400	0	5 400
Somogy	5 525	570	0	100	6 000	0	120
Szabolcs-Szatmár-Bereg	31 272	3 799	0	0	14 589	1 000	0
Jász-Nagykun-Szolnok	48 212	4 182	1 000	0	7 098	0	1 920
Tolna	9 000	1 400	0	0	1 600	0	0
Vas	9 450	760	1 000	300	900	300	0
Veszprém	6 802	130	0	0	4 000	0	320
Zala	7 140	0	0	0	0	0	0
Országos összesen	**473 034**	**77 252**	**13 000**	**4 000**	**96 027**	**1 900**	**15 027**

Az adatbázis a vadgazdálkodási egységek 100%-ának adatait tartalmazza (1449/1449 VGE)
Országos Vadgazdálkodási Adattár - 2024.08.09.

VADFÖLDEK ÉS VADTAKARMÁNYOZÁS
Országos összesen - 2023

Vármegye	Művelt (ha)		Felhasznált takarmányok (tonna)				
	vadföld	vadlegelő	szálas	szemes	lédús	táp	só
Baranya	1 087	2 318	651	3 651	861	49	78
Bács-Kiskun	985	899	576	3 269	4 169	100	71
Békés	1 039	977	592	2 887	941	444	32
Borsod-Abaúj-Zemplén	956	3 037	953	1 809	2 359	53	115
Csongrád-Csanád	1 189	1 152	463	2 904	1 157	171	32
Fejér	545	580	933	3 118	840	347	79
Győr-Moson-Sopron	1 684	771	567	6 102	5 213	107	83
Hajdú-Bihar	823	782	684	1 848	552	61	45
Heves	572	1 169	838	1 148	1 153	28	56
Komárom-Esztergom	927	995	802	1 525	1 355	33	37
Nógrád	794	1 966	1 220	2 568	2 190	24	83
Pest	893	3 883	834	2 297	1 572	89	76
Somogy	3 348	3 727	747	4 970	2 673	48	117
Szabolcs-Szatmár-Bereg	691	1 682	655	1 700	2 932	91	85
Jász-Nagykun-Szolnok	988	725	431	1 968	289	95	24
Tolna	438	908	536	1 668	491	71	46
Vas	1 176	1 086	559	2 416	2 750	54	71
Veszprém	1 213	1 958	2 131	7 847	4 308	73	122
Zala	1 224	1 885	614	3 366	1 879	58	114
Országos összesen	**20 572**	**30 500**	**14 786**	**57 061**	**37 684**	**1 996**	**1 366**

Az adatbázis a vadgazdálkodási egységek 100%-ának adatait tartalmazza (1449/1449 VGE)
Országos Vadgazdálkodási Adattár - 2024.08.09.

PÉNZÜGYI ADATOK

Országos összesen - 2023

Me: 1,000 Ft

Vármegye	Vadászati bevételek									Vadászati kiadások							Egyenleg
	Külföldi		Belföldi		Bevétel							Vadkártérítés					
	bérlelövés	szolgáltatás	bérlelövés	szolgáltatás	élő vad értékesítéséből	lőtt vad (vadhús) értékesítéséből	Egyéb bevételek	Pályázati bevételek és támogatások	**Bevételek összesen**	Munkabér	Vadgazdálkodás	mezőgazdasági	erdei	Kifizetett haszonbérleti díj	Egyéb kiadások	**Kiadások összesen**	
Baranya	251 312	29 259	469 854	125 540	11 668	709 636	538 685	137 247	**2 273 201**	792 040	891 733	296 028	3 923	101 858	337 165	**2 422 747**	***-149 546***
Bács-Kiskun	376 657	26 343	519 628	55 268	16 322	477 237	631 120	134 278	**2 236 853**	852 207	678 344	14 302	0	70 173	372 775	**1 987 801**	***249 052***
Békés	201 123	11 202	407 814	76 872	430 948	227 991	503 339	141 113	**2 000 402**	764 499	742 513	4 521	0	57 503	270 674	**1 839 710**	***160 692***
Borsod-Abaúj-Zemplén	118 399	1 290	631 533	67 176	4 905	342 324	644 124	91 022	**1 900 773**	612 782	318 208	52 266	5 300	226 653	395 782	**1 610 991**	***289 782***
Csongrád-Csanád	121 665	75 509	294 088	82 750	345 409	122 714	271 836	115 388	**1 429 359**	464 898	523 500	1 220	0	49 791	258 886	**1 298 295**	***131 064***
Fejér	225 947	49 759	401 881	102 749	11 140	196 477	425 122	88 999	**1 502 074**	557 060	457 190	62 387	596	80 356	255 146	**1 412 735**	***89 339***
Győr-Moson-Sopron	509 831	18 921	482 474	116 795	33 392	578 726	497 928	70 092	**2 308 159**	582 619	812 859	133 376	2 924	109 737	410 677	**2 052 192**	***255 967***
Hajdú-Bihar	252 058	22 236	278 720	29 905	153 585	155 135	430 464	131 382	**1 453 485**	721 948	396 414	27 189	0	57 396	233 744	**1 436 691**	***16 794***
Heves	89 736	10 586	322 591	78 132	15 117	298 531	334 750	41 938	**1 191 381**	379 013	295 083	20 830	308	121 307	283 960	**1 100 501**	***90 880***
Komárom-Esztergom	183 759	47 532	332 586	109 987	2 800	250 165	339 241	46 955	**1 313 025**	274 325	335 711	100 978	1 165	72 387	163 393	**947 959**	***365 066***
Nógrád	70 624	7 478	258 503	52 959	0	372 335	438 929	106 092	**1 306 920**	326 202	319 209	116 112	28 478	136 346	303 921	**1 230 268**	***76 652***
Pest	327 426	36 733	582 945	154 945	31 422	323 602	756 147	113 819	**2 327 039**	642 163	657 983	72 932	4 952	171 418	376 551	**1 925 999**	***401 040***
Somogy	931 209	94 374	734 667	129 159	10 357	921 788	928 489	295 061	**4 045 104**	1 244 228	1 750 367	444 630	1 205	204 674	572 334	**4 217 438**	***-172 334***
Szabolcs-Szatmár-Bereg	255 680	9 615	380 458	33 974	24 760	292 759	417 469	104 265	**1 518 980**	588 369	350 092	30 882	694	61 408	265 117	**1 296 562**	***222 418***
Jász-Nagykun-Szolnok	177 641	6 548	244 146	40 619	28 862	112 439	393 373	148 131	**1 151 759**	568 119	322 444	2 150	0	39 980	266 816	**1 199 509**	***-47 750***
Tolna	288 227	36 309	327 958	67 058	11 404	490 086	402 326	45 992	**1 669 360**	501 962	600 243	150 899	0	66 445	216 697	**1 536 246**	***133 114***
Vas	801 815	152 998	300 853	46 557	24 501	576 144	377 740	36 064	**2 316 672**	487 080	869 923	276 040	2 645	59 028	378 339	**2 073 055**	***243 617***
Veszprém	610 833	111 089	502 821	1 158 395	2 052	931 947	669 964	185 242	**4 172 343**	621 609	1 334 761	230 237	33 073	207 642	900 857	**3 328 179**	***844 164***
Zala	581 640	58 155	1 029 089	25 869	21 508	888 809	765 413	69 832	**3 440 315**	758 633	1 087 118	512 301	15 075	127 402	434 841	**2 935 370**	***504 945***
Országos összesen	**6 375 582**	**805 936**	**8 502 609**	**2 554 709**	**1 180 152**	**8 268 845**	**9 766 459**	**2 102 912**	**39 557 204**	**11 739 756**	**12 743 695**	**2 549 280**	**100 338**	**2 021 504**	**6 697 675**	**35 852 248**	***3 704 956***

Az adatbázis a vadgazdálkodási egységek 100%-ának adatait tartalmazza (1449/1449 VGE)

Országos Vadgazdálkodási Adattár - 2024.08.09.

VADÁLLOMÁNYBECSLÉSI JELENTÉS
Országos összesen - 2024

Vármegye	Gímszarvas				Dámszarvas				Őz				Muflon			
	bika	tehén, ünő	borjú	összes	bika	tehén, ünő	borjú	összes	bak	suta	gida	összes	kos	juh, jerke	bárány	összes
Baranya	4 525	4 500	3 248	12 273	428	530	353	1 311	3 814	3 901	2 216	9 931	34	71	53	158
Bács-Kiskun	2 240	2 549	1 886	6 675	1 244	1 425	1 036	3 705	11 801	12 545	8 391	32 737	3	12	2	17
Békés	110	171	102	383	1 624	2 116	1 429	5 169	12 518	13 767	9 811	36 096	14	15	11	40
Borsod-Abaúj-Zemplén	3 694	4 028	3 055	10 777	61	97	72	230	8 289	9 052	7 553	24 894	211	291	264	766
Csongrád-Csanád	49	59	39	147	488	585	401	1 474	9 270	9 058	6 233	24 561	23	31	20	74
Fejér	1 716	1 731	1 287	4 734	703	809	498	2 010	5 902	7 040	4 695	17 637	377	366	252	995
Győr-Moson-Sopron	2 488	2 628	2 058	7 174	356	414	377	1 147	7 743	7 847	6 874	22 464	23	28	20	71
Hajdú-Bihar	84	103	75	262	1 620	1 418	706	3 744	8 319	8 991	6 087	23 397	0	0	0	0
Heves	2 265	2 814	2 316	7 395	104	128	95	327	4 986	5 382	4 297	14 665	759	966	716	2 441
Komárom-Esztergom	1 559	2 079	1 468	5 106	702	1 089	782	2 573	2 534	3 060	1 940	7 534	688	720	483	1 891
Nógrád	2 181	2 231	1 826	6 238	615	665	561	1 841	1 944	1 935	1 676	5 555	326	404	297	1 027
Pest	1 655	2 041	1 638	5 334	1 946	2 497	2 086	6 529	7 806	8 652	7 721	24 179	573	571	414	1 558
Somogy	6 401	6 515	4 319	17 235	1 086	1 445	673	3 204	4 540	4 766	2 937	12 243	121	157	57	335
Szabolcs-Szatmár-Bereg	1 022	1 380	994	3 396	1 348	1 532	1 058	3 938	10 261	10 715	7 796	28 772	16	19	12	47
Jász-Nagykun-Szolnok	4	1	1	6	44	50	53	147	9 859	9 994	7 350	27 203	0	0	0	0
Tolna	2 495	2 920	1 803	7 218	2 196	2 632	1 306	6 134	6 075	7 407	4 157	17 639	0	0	0	0
Vas	3 408	2 745	1 791	7 944	316	434	309	1 059	4 397	4 492	3 112	12 001	42	39	37	118
Veszprém	5 351	5 844	4 246	15 441	1 043	949	722	2 714	4 648	4 500	3 440	12 588	827	736	464	2 027
Zala	3 683	3 612	2 679	9 974	124	175	102	401	3 440	3 601	2 598	9 639	59	61	32	152
Összesen	**44 930**	**47 951**	**34 831**	**127 712**	**16 048**	**18 990**	**12 619**	**47 657**	**128 146**	**136 705**	**98 884**	**363 735**	**4 096**	**4 487**	**3 134**	**11 717**

Az adatbázis a vadgazdálkodási egységek 100%-ának adatait tartalmazza (1449/1449 VGE)
Országos Vadgazdálkodási Adattár - 2024.08.09.

VADÁLLOMÁNYBECSLÉSI JELENTÉS
Országos összesen - 2024

Vármegye	Vaddisznó				Szikaszarvas				Mezei nyúl	Fácán	Szürke fogoly
	kan	koca	süldő	összes	bika	tehén, ünő	borjú	összes			
Baranya	892	1 185	2 287	4 364	0	0	0	0	7 205	14 081	155
Bács-Kiskun	520	607	1 671	2 798	0	0	0	0	50 401	62 533	649
Békés	76	91	200	367	0	0	0	0	90 740	78 653	790
Borsod-Abaúj-Zemplén	357	556	1 215	2 128	0	0	0	0	17 890	30 090	307
Csongrád-Csanád	118	150	296	564	0	0	0	0	56 825	53 235	802
Fejér	611	763	1 636	3 010	35	55	35	125	26 461	41 045	117
Győr-Moson-Sopron	449	637	1 443	2 529	0	0	0	0	19 401	17 277	1 656
Hajdú-Bihar	115	180	369	664	0	0	0	0	70 621	50 743	501
Heves	215	286	669	1 170	0	0	0	0	18 069	21 450	59
Komárom-Esztergom	413	582	1 217	2 212	0	0	0	0	3 863	7 188	125
Nógrád	239	352	865	1 456	0	0	0	0	3 133	5 897	115
Pest	682	944	2 079	3 705	0	0	0	0	27 460	25 915	1 260
Somogy	1 089	1 548	2 807	5 444	0	0	0	0	6 923	16 015	5
Szabolcs-Szatmár-Bereg	359	506	1 063	1 928	0	0	0	0	35 820	48 463	371
Jász-Nagykun-Szolnok	36	62	123	221	0	0	0	0	56 925	37 616	413
Tolna	735	1 015	2 048	3 798	0	0	0	0	20 358	26 680	20
Vas	669	885	1 979	3 533	0	0	0	0	5 820	7 687	48
Veszprém	1 036	1 317	2 169	4 522	0	0	0	0	14 406	17 723	29
Zala	746	1 011	1 846	3 603	0	0	0	0	4 276	8 835	0
Összesen	**9 357**	**12 677**	**25 982**	**48 016**	**35**	**55**	**35**	**125**	**536 597**	**571 126**	**7 422**

Az adatbázis a vadgazdálkodási egységek 100%-ának adatait tartalmazza (1449/1449 VGE)
Országos Vadgazdálkodási Adattár - 2024.08.09.

EGYÉB FAJOK ÁLLOMÁNYA
Országos összesen - 2024

Vármegye	Szarka	Dolmányos varjú	Szajkó	Üregi nyúl	Róka	Borz	Nyest	Házi görény	Aranysakál
Baranya	1 894	2 554	4 357	62	2 189	2 047	1 267	902	1 501
Bács-Kiskun	5 364	3 617	3 233	919	2 935	1 326	1 297	1 174	1 089
Békés	2 432	2 474	555	0	2 560	492	1 387	910	483
Borsod-Abaúj-Zemplén	3 366	2 794	3 877	0	3 455	2 336	1 533	847	717
Csongrád-Csanád	4 997	4 594	3 446	1 502	3 157	1 429	2 765	1 871	1 129
Fejér	3 178	5 702	2 955	760	2 988	2 088	1 052	579	988
Győr-Moson-Sopron	1 384	4 574	2 932	44	2 528	1 131	1 443	730	302
Hajdú-Bihar	3 782	4 074	1 535	0	2 452	1 449	1 107	1 056	319
Heves	2 580	2 054	2 492	50	2 529	1 060	1 062	676	251
Komárom-Esztergom	2 089	1 840	1 784	0	1 891	1 165	711	373	553
Nógrád	1 733	1 619	3 019	0	2 787	1 496	1 527	808	328
Pest	8 946	4 899	6 303	2 059	5 505	3 046	2 134	1 083	782
Somogy	1 892	6 761	6 010	80	2 886	2 728	2 042	973	2 472
Szabolcs-Szatmár-Bereg	3 825	3 408	5 111	13	3 036	2 399	1 289	1 030	573
Jász-Nagykun-Szolnok	3 164	2 791	1 040	179	2 818	759	1 107	690	279
Tolna	2 682	7 727	6 005	310	3 690	3 056	1 334	953	2 546
Vas	1 275	3 633	4 532	70	3 026	1 549	1 780	748	761
Veszprém	1 943	5 177	4 616	0	3 671	2 006	1 927	729	717
Zala	1 824	4 810	5 198	0	4 012	2 497	2 704	843	1 737
Összesen	**58 350**	**75 102**	**69 000**	**6 048**	**58 115**	**34 059**	**29 468**	**16 975**	**17 527**

Az adatbázis a vadgazdálkodási egységek 100%-ának adatait tartalmazza (1449/1449 VGE)
Országos Vadgazdálkodási Adattár - 2024.08.09.

TERVEZETT ÁLLOMÁNYSZABÁLYOZÁS ÉS VADTELEPÍTÉS

Országos összesen - 2024

Megnevezés		Állományszabályozás (pld)						Vadtelepítés és kibocsátás (pld)	
		Lelövés		Befogás		Összesen			
		szabad	zárt	szabad	zárt	szabad	zárt	szabad	zárt
		területen						területen	
Gím-szarvas	fiatal bika	13 341	191	5	0	*13 346*	*191*	0	10
	középkorú bika	8 205	203	3	0	*8 208*	*203*	0	15
	idős bika	2 356	99	2	1	*2 358*	*100*	0	24
	tehén, ünő	36 429	1 029	10	0	*36 439*	*1 029*	0	40
	borjú	31 303	909	10	0	*31 313*	*909*	0	30
	összes	**91 634**	**2 431**	**30**	**1**	***91 664***	***2 432***	**0**	**119**
Dám-szarvas	fiatal bika	2 686	193	5	0	*2 691*	*193*	0	5
	középkorú bika	2 236	275	0	0	*2 236*	*275*	0	40
	idős bika	1 213	203	0	0	*1 213*	*203*	0	20
	tehén, ünő	8 982	883	10	5	*8 992*	*888*	0	40
	borjú	8 062	734	10	3	*8 072*	*737*	0	35
	összes	**23 179**	**2 288**	**25**	**8**	***23 204***	***2 296***	**0**	**140**
Szika-szarvas	bika	0	8	0	0	*0*	*8*		0
	tehén, ünő	0	8	0	0	*0*	*8*		0
	borjú	0	8	0	0	*0*	*8*		0
	összes	**0**	**24**	**0**	**0**	***0***	***24***		**0**
Őz	fiatal bak	17 813	27	0	0	*17 813*	*27*	0	0
	középkorú bak	15 584	30	0	0	*15 584*	*30*	0	3
	idős bak	9 237	24	0	0	*9 237*	*24*	0	3
	suta	35 141	67	0	0	*35 141*	*67*	0	0
	gida	33 188	56	0	0	*33 188*	*56*	0	0
	összes	**110 963**	**204**	**0**	**0**	***110 963***	***204***	**0**	**6**
Muflon	fiatal kos	273	72	0	0	*273*	*72*	0	0
	középkorú kos	686	168	0	0	*686*	*168*	0	26
	idős kos	328	170	0	0	*328*	*170*	0	27
	juh, jerke	1 473	312	0	0	*1 473*	*312*	0	0
	bárány	1 341	358	0	0	*1 341*	*358*	0	0
	összes	**4 101**	**1 080**	**0**	**0**	***4 101***	***1 080***	**0**	**53**
Vad-disznó*	kan	0	0	0	0	*0*	*0*	0	0
	koca	0	0	0	0	*0*	*0*	0	0
	süldő	0	0	0	0	*0*	*0*	0	0
	malac	0	0	0	0	*0*	*0*	0	0
	összes	**0**	**0**	**0**	**0**	***0***	***0***	**0**	**0**
Mezei nyúl		139 588	5	37 615	0	*177 203*	*5*	230	0
Fácán		518 707	60	0	0	*518 707*	*60*	700 905	0
Szürke fogoly		9 120	0	0	0	*9 120*	*0*	22 610	0
Tenyésztett tőkés réce		87 630	0	0	0	*87 630*	*0*	107 210	0

* A vaddisznó állomány szabályozásra vonatkozó tervszámokat az Országos Főállatorvos 2/2021. számú határozata alapján Magyarország ASP felszámolására vonatkozó mentesítési terve tartalmazza.

Az adatbázis a vadgazdálkodási egységek 100%-ának adatait tartalmazza (1449/1449 VGE)
Országos Vadgazdálkodási Adattár - 2024.08.09.

TERVEZETT MESTERSÉGES APRÓVAD-TENYÉSZTÉS

Országos összesen - 2024

Vármegye	Fácán		Szürke fogoly		Tőkés réce		Vörös fogoly
	Vadászatra történő tervezett kihelyezés	Tervezett kihelyezés természetes állomány pótlására	Vadászatra történő tervezett kihelyezés	Tervezett kihelyezés természetes állomány pótlására	Vadászatra történő tervezett kihelyezés	Tervezett kihelyezés természetes állomány pótlására	Vadászatra történő tervezett kihelyezés
Baranya	3 200	200	600	600	6 500	0	0
Bács-Kiskun	28 495	5 515	600	50	0	0	200
Békés	142 050	17 850	0	0	12 300	0	3100
Borsod-Abaúj-Zemplén	6 510	825	0	0	2 400	0	300
Csongrád-Csanád	63 425	7 075	2 300	850	17 000	0	4050
Fejér	54 210	6 850	3 000	200	0	0	2140
Győr-Moson-Sopron	48 250	2 850	6 700	650	2 700	500	500
Hajdú-Bihar	29 420	7 280	500	100	6 800	0	1100
Heves	21 620	6 480	0	50	5 000	0	2460
Komárom-Esztergom	15 800	860	970	40	11 000	60	2000
Nógrád	10 340	50	250	0	1 000	0	300
Pest	48 760	3 550	2 600	400	2 650	0	5950
Somogy	9 640	1 780	500	0	6 000	0	0
Szabolcs-Szatmár-Bereg	38 810	3 710	100	0	16 800	0	1000
Jász-Nagykun-Szolnok	67 290	2 950	1 000	0	9 700	0	3090
Tolna	13 180	1 260	0	0	1 800	0	200
Vas	13 800	1 100	500	50	0	0	800
Veszprém	8 750	150	0	0	5 000	0	2500
Zala	6 420	600	0	0	0	0	0
Összesen	**629 970**	**70 935**	**19 620**	**2 990**	**106 650**	**560**	**29 690**

Az adatbázis a vadgazdálkodási egységek 100%-ának adatait tartalmazza (1449/1449 VGE)
Országos Vadgazdálkodási Adattár - 2024.08.09.

TERVEZETT VADFÖLDEK ÉS VADTAKARMÁNYOZÁS

Országos összesen - 2024

Vármegye	Művelésre tervezett (ha)		Tervezett takarmányfelhasználás (tonna)			
	vadföld	vadlegelő	szálas	szemes	lédús	táp
Baranya	1 199	2 716	783	4 575	1 549	63
Bács-Kiskun	1 148	935	826	3 994	3 926	179
Békés	1 135	1 134	807	3 609	1 597	561
Borsod-Abaúj-Zemplén	952	3 578	1 129	2 031	2 718	58
Csongrád-Csanád	1 230	1 226	534	3 430	1 379	382
Fejér	586	751	1 005	3 881	1 653	625
Győr-Moson-Sopron	1 562	859	642	6 677	5 663	381
Hajdú-Bihar	776	839	1 113	2 131	621	145
Heves	635	1 814	1 004	2 084	1 232	74
Komárom-Esztergom	1 143	1 285	1 109	1 586	1 247	28
Nógrád	940	2 058	1 215	2 254	2 083	32
Pest	966	4 315	1 031	3 578	1 797	112
Somogy	3 466	4 089	928	6 277	3 511	61
Szabolcs-Szatmár-Bereg	712	1 742	880	2 556	4 073	122
Jász-Nagykun-Szolnok	930	776	585	1 976	385	150
Tolna	1 012	1 716	1 112	2 932	733	110
Vas	1 234	1 183	400	2 904	2 789	77
Veszprém	1 316	1 780	2 270	7 973	4 837	122
Zala	1 473	2 131	618	3 529	2 257	31
Összesen	**22 414**	**34 925**	**17 990**	**67 975**	**44 047**	**3 311**

Az adatbázis a vadgazdálkodási egységek 100%-ának adatait tartalmazza (1449/1449 VGE)
Országos Vadgazdálkodási Adattár - 2024.08.09.

Országos Vadgazdálkodási Adattár

* Gödöllő *

VADGAZDÁLKODÁSI JELENTÉS

2023

Baranya vármegye

A. TÁBLA: LELŐVÉS, BEFOGÁS, ELHULLÁS, VADTELEPÍTÉS ÉS ÉRTÉKESÍTÉS

Megnevezés		Lelövés (pld)*									Befogás (pld)	Elhullás		Lőtt vad értékesítés / felhasználás						Élővad értékesítés (pld)	Vadtelepítés és kibocsátás (pld)	
		Szabad területen				Zárt területen				Mind-összes		Összes	Ebből vad-gépjármű ütközés	Értékesítés		Saját felhasználás		Egyéb			szabad	zárt
		Bérvadászat		Saját vadászat	Összes	Bérvadászat		Saját vadászat	Összes													
		hazai	külföldi			hazai	külföldi					pld	pld	pld	kg	pld	kg	pld	kg		területen	
Gím-szarvas	bika	208	368	1 151	**1 727**	17	6	9	**32**	**1 759**	0	59	22	1 599	208 487	133	15 426	28	3 595	0	0	0
	tehén	263	210	1 480	**1 953**	0	0	12	**12**	**1 965**	0	30	21	1 587	133 958	341	28 050	37	2 912	0	0	0
	ünő	147	48	679	**874**	0	0	3	**3**	**877**	0	6	4	734	43 306	141	9 144	2	131	0	0	0
	borjú	215	193	1 629	**2 037**	0	0	7	**7**	**2 044**	0	23	15	1 612	73 972	406	18 414	26	1 057	0	0	0
	összes	833	819	4 939	**6 591**	17	6	31	**54**	**6 645**	0	118	62	5 532	459 723	1 021	71 034	93	7 695	0	0	0
Dám-szarvas	bika	26	22	81	**129**	18	21	18	**57**	**186**	0	0	0	172	9 549	13	726	1	36	0	0	49
	tehén, ünő	53	8	104	**165**	4	1	11	**16**	**181**	0	2	0	119	4 169	61	2 205	1	31	0	0	12
	borjú	18	7	90	**115**	4	1	16	**21**	**136**	0	2	0	91	1 929	45	1 044	0	0	0	0	2
	összes	97	37	275	**409**	26	23	45	**94**	**503**	0	4	0	382	15 647	119	3 975	2	67	0	0	63
Szika-szarvas	bika	0	0	0	**0**	0	0	0	**0**	**0**	0	0	0	0	0	0	0	0	0	0		0
	tehén, ünő	0	0	0	**0**	0	0	0	**0**	**0**	0	0	0	0	0	0	0	0	0	0		0
	borjú	0	0	0	**0**	0	0	0	**0**	**0**	0	0	0	0	0	0	0	0	0	0		0
	összes	0	0	0	**0**	0	0	0	**0**	**0**	0	0	0	0	0	0	0	0	0	0		0
Őz	bak	167	270	592	**1 029**	4	2	0	**6**	**1 035**	0	66	50	981	16 763	45	695	9	148	0	0	0
	suta	36	47	423	**506**	0	0	43	**43**	**549**	0	156	123	432	6 783	103	1 751	14	213	0	0	0
	gida	18	6	257	**281**	0	0	0	**0**	**281**	0	66	31	210	2 280	69	640	2	19	0	0	0
	összes	221	323	1 272	**1 816**	4	2	43	**49**	**1 865**	0	288	204	1 623	25 826	217	3 086	25	380	0	0	0
Muflon	kos	0	0	3	**3**	2	1	3	**6**	**9**	0	0	0	4	163	5	204	0	0	0	0	0
	juh, jerke	0	0	3	**3**	1	0	0	**1**	**4**	0	0	0	1	22	3	88	0	0	0	0	0
	bárány	0	0	4	**4**	0	0	0	**0**	**4**	0	0	0	0	0	4	84	0	0	0	0	0
	összes	0	0	10	**10**	3	1	3	**7**	**17**	0	0	0	5	185	12	376	0	0	0	0	0
Vad-disznó	kan	209	107	2 115	**2 431**	100	105	15	**220**	**2 651**	48	6	3	2 230	167 193	44	2 854	377	32 181	0	0	36
	koca	267	178	1 753	**2 198**	126	83	12	**221**	**2 419**	35	2	2	1 859	138 789	180	12 256	380	31 495	0	0	18
	süldő	559	149	3 616	**4 324**	46	118	13	**177**	**4 501**	329	11	2	3 275	121 574	623	25 118	603	22 748	0	0	293
	malac	134	42	1 365	**1 541**	18	48	11	**77**	**1 618**	125	8	3	773	13 112	276	4 577	569	7 547	0	0	94
	összes	1 169	476	8 849	**10 494**	290	354	51	**695**	**11 189**	537	27	10	8 137	440 668	1 123	44 805	1 929	93 971	0	0	441
Mezei nyúl		7	0	871	**878**	0	0	0	**0**	**878**	0	111	73	131		483		264		0	0	0
Fácán		1 103	48	1 870	**3 021**	0	0	0	**0**	**3 021**	0	126	87	124		2 717		180		0	1 985	0
Szürke fogoly		350	0	0	**350**	0	0	0	**0**	**350**	0	0	0	0		350		0		0	1 000	0
Tenyésztett tőkés réce		4 766	0	0	**4 766**	0	0	0	**0**	**4 766**	0	0	0	1 155		3 611		0		0	6 000	0
Vörös fogoly		0	100	0	**100**	0	0	0	**0**	**100**												

***Lelövés alatt a vaddisznó esetében diagnosztikai lelövés értendő.**

VADGAZDÁLKODÁSI JELENTÉS
2023
Baranya vármegye

B. TÁBLA: EGYÉB VADÁSZHATÓ FAJOK TERÍTÉKE

Megnevezés	Összes teríték (pld)	Megnevezés	Összes teríték (pld)
Üregi nyúl	0	**Házi görény**	10
Nyári lúd	4	**Nyest**	20
Vetési lúd	6	**Borz**	680
Nagy lilik	0	**Róka**	2 869
Kanadai lúd	0	**Aranysakál**	2 408
Nílusi lúd	0	**Pézsmapocok**	0
Tőkés réce	185	**Nyestkutya**	0
Szárcsa	0	**Mosómedve**	0
Erdei szalonka	129	**Dolmányos varjú**	169
Balkáni gerle	199	**Szarka**	129
Örvös galamb	206	**Szajkó**	464

C. TÁBLA: APRÓVAD-KIBOCSÁTÁS

Megnevezés	Fácán (pld)	Szürke fogoly (pld)	Tőkés réce (pld)	Vörös fogoly (pld)
Természetes állomány pótlására kihelyezve	100	500	0	
Vadászatra kihelyezve	1 885	500	6 000	170
Összesen:	**1 985**	**1 000**	**6 000**	**170**

D. TÁBLA: VADFÖLDEK ÉS VADTAKARMÁNYOZÁS

Megnevezés		Mennyiség
Művelt	**vadföld (ha)**	1 087
	vadlegelő (ha)	2 318
Felhasznált takarmányok	**szálas (tonna)**	651
	szemes (tonna)	3 651
	lédús (tonna)	861
	táp (tonna)	49
	só (tonna)	78

VADGAZDÁLKODÁSI JELENTÉS
2023
Baranya vármegye

E. TÁBLA: PÉNZÜGYI ADATOK

Me.: 1 000 Ft

Bevételek*			Kiadások*		
Külföldi	**bérvadászat**	251 312	**Munkabér**		792 040
	szolgáltatás	29 259	**Vadgazdálkodás**		891 733
Belföldi	**bérvadászat**	469 854	**Vadkártérítés**	**mezőgazdasági**	296 028
	szolgáltatás	125 540		**erdei**	3 923
Élő vad értékesítéséből származó bevételek		11 668	**Kifizetett haszonbérleti díj**		101 858
Lőtt vad (vadhús) értékesítéséből származó bevételek		709 636	**Egyéb kiadások**		337 165
Pályázati bevétel és támogatások		137 247			
Egyéb bevételek		538 685		**Kiadások összesen:**	**2 422 747**
	Bevételek összesen:	**2 273 201**		**A bevételek és kiadások egyenlege:**	**-149 546**

* A vadásztársaságoknak is a tényleges bevételeket és kiadásokat kell szerepeltetniük.
A nyitó pénzkészletet és a pénzmaradványt egyetlen rovatban sem kell feltüntetni.

Tagok száma (vadásztársaságok), fő:	1 282	**Hivatásos vadászok száma, fő:**	131

VADÁLLOMÁNYBECSLÉSI JELENTÉS ÉS ÉVES VADGAZDÁLKODÁSI TERV
2024
Baranya vármegye

A. TÁBLA: BECSÜLT VADÁLLOMÁNY

Vad megnevezése		Szabad területen (pld)	Zárt területen (pld)	Összesen (pld)
Gímszarvas	bika	4 425	100	**4 525**
	tehén, ünő	4 430	70	**4 500**
	borjú	3 206	42	**3 248**
	összes	12 061	212	**12 273**
Dámszarvas	bika	331	97	**428**
	tehén, ünő	440	90	**530**
	borjú	303	50	**353**
	összes	1 074	237	**1 311**
Szikaszarvas	bika		0	**0**
	tehén, ünő		0	**0**
	borjú		0	**0**
	összes		0	**0**
Őz	bak	3 793	21	**3 814**
	suta	3 856	45	**3 901**
	gida	2 199	17	**2 216**
	összes	9 848	83	**9 931**
Muflon	kos	5	29	**34**
	juh, jerke	6	65	**71**
	bárány	6	47	**53**
	összes	17	141	**158**
Vaddisznó	kan	857	35	**892**
	koca	1 111	74	**1 185**
	süldő	2 147	140	**2 287**
	összes	4 115	249	**4 364**
Mezei nyúl		7 190	15	**7 205**
Fácán		14 051	30	**14 081**
Szürke fogoly		155	0	**155**

B. TÁBLA: EGYÉB FAJOK ÁLLOMÁNYA

Megnevezés	Becsült létszám (pld)	Megnevezés	Becsült létszám (pld)
Üregi nyúl	62	Aranysakál	1 501
Házi görény	902	Dolmányos varjú	2 554
Nyest	1 267	Szarka	1 894
Borz	2 047	Szajkó	4 357
Róka	2 189		

VADÁLLOMÁNYBECSLÉSI JELENTÉS ÉS ÉVES VADGAZDÁLKODÁSI TERV
2024
Baranya vármegye

C. TÁBLA: TERVEZETT ÁLLOMÁNYSZABÁLYOZÁS ÉS VADTELEPÍTÉS

Megnevezés		Állományszabályozás (pld)						Vadtelepítés és kibocsátás (pld)	
		Lelövés		Befogás		Összesen			
		szabad	zárt	szabad	zárt	szabad	zárt	szabad	zárt
		területen						területen	
Gímszarvas	fiatal bika	1 313	14	0	0	*1 313*	*14*	0	0
	középkorú bika	838	33	0	0	*838*	*33*	0	0
	idős bika	212	7	0	0	*212*	*7*	0	0
	tehén, ünő	2 909	30	0	0	*2 909*	*30*	0	0
	borjú	2 551	13	0	0	*2 551*	*13*	0	0
	összes	**7 823**	**97**	**0**	**0**	***7 823***	***97***	**0**	**0**
Dámszarvas	fiatal bika	142	14	0	0	*142*	*14*	0	5
	középkorú bika	84	44	0	0	*84*	*44*	0	15
	idős bika	26	13	0	0	*26*	*13*	0	5
	tehén, ünő	259	41	0	0	*259*	*41*	0	10
	borjú	243	20	0	0	*243*	*20*	0	5
	összes	**754**	**132**	**0**	**0**	***754***	***132***	**0**	**40**
Szikaszarvas	bika		0		0		*0*		0
	tehén, ünő		0		0		*0*		0
	borjú		0		0		*0*		0
	összes		**0**		**0**		***0***		**0**
Őz	fiatal bak	480	4	0	0	*480*	*4*	0	0
	középkorú bak	433	6	0	0	*433*	*6*	0	0
	idős bak	224	3	0	0	*224*	*3*	0	0
	suta	0	14	0	0	*0*	*14*	0	0
	gida	0	8	0	0	*0*	*8*	0	0
	összes	**1 137**	**35**	**0**	**0**	***1 137***	***35***	**0**	**0**
Muflon	fiatal kos	3	3	0	0	*3*	*3*	0	0
	középkorú kos	2	5	0	0	*2*	*5*	0	0
	idős kos	1	2	0	0	*1*	*2*	0	0
	jerke	6	20	0	0	*6*	*20*	0	0
	bárány	6	15	0	0	*6*	*15*	0	0
	összes	**18**	**45**	**0**	**0**	***18***	***45***	**0**	**0**
Vaddisznó*	kan	1 271	120	105	0	*1 376*	*120*	0	105
	koca	1 973	205	180	0	*2 153*	*205*	0	180
	süldő	3 719	316	271	0	*3 990*	*316*	0	271
	malac	1 876	99	64	0	*1 940*	*99*	0	64
	összes	**8 839**	**740**	**620**	**0**	***9 459***	***740***	**0**	**620**
Mezei nyúl		1 478	0	0	0	*1 478*	*0*	0	0
Fácán		3 566	0	0	0	*3 566*	*0*	3 400	0
Szürke fogoly		600	0	0	0	*600*	*0*	1 200	0
Tenyésztett tőkés réce		6 500	0	0	0	*6 500*	*0*	6 500	0

*** A vaddisznó állomány szabályozására vonatkozó tervszámokat az Országos Főállatorvos 2/2021. számú határozata alapján Magyarország ASP felszámolására vonatkozó mentesítési terve tartalmazza.**

VADÁLLOMÁNYBECSLÉSI JELENTÉS ÉS ÉVES VADGAZDÁLKODÁSI TERV
2024
Baranya vármegye

D. TÁBLA: TERVEZETT APRÓVAD-KIBOCSÁTÁS

Megnevezés	Fácán (pld)	Szürke fogoly (pld)	Tőkés réce (pld)	Vörös fogoly (pld)
Természetes állomány pótlására történő tervezett kihelyezés	200	600	0	
Vadászatra történő tervezett kihelyezés	3 200	600	6 500	0
Összesen	**3 400**	**1 200**	**6 500**	**0**

E. TÁBLA: TERVEZETT VADFÖLDEK ÉS VADTAKARMÁNYOZÁS

Megnevezés		Mennyiség
Művelésre tervezett	vadföld (ha)	1 199
	vadlegelő (ha)	2 716
Tervezett takarmányfelhasználás	szálas (tonna)	783
	szemes (tonna)	4 575
	lédús (tonna)	1 549
	táp (tonna)	63

F. TÁBLA: A VADÁLLOMÁNY LÉTSZÁMÁRA ÉS ÖSSZETÉTELÉRE VONATKOZÓ KÖZLÉSEK, EGYÉB MEGJEGYZÉSEK

VADGAZDÁLKODÁSI JELENTÉS

2023

Bács-Kiskun vármegye

A. TÁBLA: LELÖVÉS, BEFOGÁS, ELHULLÁS, VADTELEPÍTÉS ÉS ÉRTÉKESÍTÉS

Megnevezés		Lelövés (pld)*									Befogás (pld)	Elhullás		Lőtt vad értékesítés / felhasználás						Élővad értékesítés (pld)	Vadtelepítés és kibocsátás (pld)	
		Szabad területen				Zárt területen				Mind-összes		Összes	Ebből vad-gépjármű ütközés	Értékesítés		Saját felhasználás		Egyéb			szabad	zárt
		Bérvadászat		Saját vadászat	Összes	Bérvadászat		Saját vadászat	Összes													
		hazai	külföldi			hazai	külföldi					pld	pld	pld	kg	pld	kg	pld	kg		területen	
Gím-szarvas	bika	214	213	621	**1 048**	0	8	4	**12**	**1 060**	0	14	4	918	116 042	126	13 842	16	1 235	0	0	0
	tehén	169	61	816	**1 046**	0	4	1	**5**	**1 051**	0	12	9	789	63 440	249	19 138	13	916	0	0	0
	ünő	60	35	461	**556**	0	0	0	**0**	**556**	0	5	4	381	24 136	160	10 043	16	1 032	0	0	0
	borjú	144	72	1 027	**1 243**	0	7	3	**10**	**1 253**	0	14	11	860	40 164	385	17 507	10	415	0	0	0
	összes	587	381	2 925	**3 893**	0	19	8	**27**	**3 920**	0	45	28	2 948	243 782	920	60 530	55	3 598	0	0	0
Dám-szarvas	bika	212	25	141	**378**	18	7	4	**29**	**407**	0	6	5	308	17 550	97	5 293	3	140	0	0	0
	tehén, ünő	157	17	209	**383**	6	4	6	**16**	**399**	0	9	9	244	8 164	154	4 872	1	40	0	0	0
	borjú	137	3	206	**346**	8	7	5	**20**	**366**	0	12	11	193	4 112	170	3 607	3	60	0	0	0
	összes	506	45	556	**1 107**	32	18	15	**65**	**1 172**	0	27	25	745	29 826	421	13 772	7	240	0	0	0
Szika-szarvas	bika	0	0	0	**0**	0	0	0	**0**	**0**	0	0	0	0	0	0	0	0	0	0		0
	tehén, ünő	0	0	0	**0**	0	0	0	**0**	**0**	0	0	0	0	0	0	0	0	0	0		0
	borjú	0	0	0	**0**	0	0	0	**0**	**0**	0	0	0	0	0	0	0	0	0	0		0
	összes	0	0	0	**0**	0	0	0	**0**	**0**	0	0	0	0	0	0	0	0	0	0		0
Őz	bak	1 326	1 004	1 036	**3 366**	5	3	0	**8**	**3 374**	0	231	164	3 079	51 243	287	4 357	8	117	0	0	0
	suta	484	404	1 830	**2 718**	2	2	1	**5**	**2 723**	0	466	285	2 027	30 084	694	10 348	2	36	0	0	0
	gida	477	206	2 038	**2 721**	0	2	2	**4**	**2 725**	0	526	191	1 675	17 875	1 046	11 273	4	51	0	0	0
	összes	2 287	1 614	4 904	**8 805**	7	7	3	**17**	**8 822**	0	1 223	640	6 781	99 202	2 027	25 978	14	204	0	0	0
Muflon	kos	0	1	0	**1**	0	0	1	**1**	**2**	0	0	0	0	0	2	60	0	0	0	0	0
	juh, jerke	0	0	0	**0**	0	0	0	**0**	**0**	0	0	0	0	0	0	0	0	0	0	0	0
	bárány	0	0	0	**0**	0	0	1	**1**	**1**	0	0	0	0	0	1	20	0	0	0	0	0
	összes	0	1	0	**1**	0	0	2	**2**	**3**	0	0	0	0	0	3	80	0	0	0	0	0
Vad-disznó	kan	101	11	949	**1 061**	113	0	0	**113**	**1 174**	0	6	3	790	58 771	246	16 981	138	11 001	0	0	46
	koca	94	11	845	**950**	87	0	0	**87**	**1 037**	0	6	4	554	36 905	363	24 148	120	8 454	0	0	0
	süldő	419	21	2 659	**3 099**	122	0	0	**122**	**3 221**	0	10	5	1 391	47 175	1 677	55 996	153	5 085	0	0	50
	malac	224	5	1 344	**1 573**	67	0	0	**67**	**1 640**	63	3	2	457	6 598	869	13 151	378	2 523	0	0	0
	összes	838	48	5 797	**6 683**	389	0	0	**389**	**7 072**	63	25	14	3 192	149 449	3 155	110 276	789	27 063	0	0	96
Mezei nyúl		342	63	9 125	**9 530**	0	0	2	**2**	**9 532**	60	1 389	610	336		9 086		110		124	0	0
Fácán		2 931	785	23 868	**27 584**	0	0	6	**6**	**27 590**	0	1 434	571	3 885		23 486		219		750	28 634	0
Szürke fogoly		0	37	142	**179**	0	0	0	**0**	**179**	0	0	0	37		142		0		0	500	0
Tenyésztett tőkés réce		0	0	0	**0**	0	0	0	**0**	**0**	0	0	0	0		0		0		0	0	0
Vörös fogoly		0	0	36	**36**	0	0	0	**0**	**36**												

***Lelövés alatt a vaddisznó esetében diagnosztikai lelövés értendő.**

VADGAZDÁLKODÁSI JELENTÉS
2023
Bács-Kiskun vármegye

B. TÁBLA: EGYÉB VADÁSZHATÓ FAJOK TERÍTÉKE

Megnevezés	Összes teríték (pld)	Megnevezés	Összes teríték (pld)
Üregi nyúl	181	**Házi görény**	11
Nyári lúd	507	**Nyest**	88
Vetési lúd	14	**Borz**	1 381
Nagy lilik	4 462	**Róka**	7 683
Kanadai lúd	0	**Aranysakál**	2 422
Nílusi lúd	0	**Pézsmapocok**	0
Tőkés réce	1 664	**Nyestkutya**	0
Szárcsa	54	**Mosómedve**	0
Erdei szalonka	238	**Dolmányos varjú**	4 999
Balkáni gerle	4 779	**Szarka**	7 891
Örvös galamb	1 750	**Szajkó**	1 102

C. TÁBLA: APRÓVAD-KIBOCSÁTÁS

Megnevezés	Fácán (pld)	Szürke fogoly (pld)	Tőkés réce (pld)	Vörös fogoly (pld)
Természetes állomány pótlására kihelyezve	6 300	500	0	
Vadászatra kihelyezve	22 334	0	0	50
Összesen:	**28 634**	**500**	**0**	**50**

D. TÁBLA: VADFÖLDEK ÉS VADTAKARMÁNYOZÁS

Megnevezés		Mennyiség
Művelt	**vadföld (ha)**	985
	vadlegelő (ha)	899
Felhasznált takarmányok	**szálas (tonna)**	576
	szemes (tonna)	3 269
	lédús (tonna)	4 169
	táp (tonna)	100
	só (tonna)	71

VADGAZDÁLKODÁSI JELENTÉS
2023
Bács-Kiskun vármegye

E. TÁBLA: PÉNZÜGYI ADATOK

Me.: 1 000 Ft

Bevételek*			Kiadások*		
Külföldi	**bérvadászat**	376 657	**Munkabér**		852 207
	szolgáltatás	26 343	**Vadgazdálkodás**		678 344
Belföldi	**bérvadászat**	519 628	**Vadkártérítés**	**mezőgazdasági**	14 302
	szolgáltatás	55 268		**erdei**	0
Élő vad értékesítéséből származó bevételek		16 322	**Kifizetett haszonbérleti díj**		70 173
Lőtt vad (vadhús) értékesítéséből származó bevételek		477 237	**Egyéb kiadások**		372 775
Pályázati bevétel és támogatások		134 278			
Egyéb bevételek		631 120		**Kiadások összesen:**	**1 987 801**
	Bevételek összesen:	**2 236 853**		**A bevételek és kiadások egyenlege:**	**249 052**

* A vadásztársaságoknak is a tényleges bevételeket és kiadásokat kell szerepeltetniük.
A nyitó pénzkészletet és a pénzmaradványt egyetlen rovatban sem kell feltüntetni.

Tagok száma (vadásztársaságok), fő:	2 775	**Hivatásos vadászok száma, fő:**	225

VADÁLLOMÁNYBECSLÉSI JELENTÉS ÉS ÉVES VADGAZDÁLKODÁSI TERV
2024
Bács-Kiskun vármegye

A. TÁBLA: BECSÜLT VADÁLLOMÁNY

Vad megnevezése		Szabad területen (pld)	Zárt területen (pld)	Összesen (pld)
Gímszarvas	bika	2 206	34	**2 240**
	tehén, ünő	2 499	50	**2 549**
	borjú	1 850	36	**1 886**
	összes	6 555	120	**6 675**
Dámszarvas	bika	1 046	198	**1 244**
	tehén, ünő	1 240	185	**1 425**
	borjú	864	172	**1 036**
	összes	3 150	555	**3 705**
Szikaszarvas	bika		0	**0**
	tehén, ünő		0	**0**
	borjú		0	**0**
	összes		0	**0**
Őz	bak	11 766	35	**11 801**
	suta	12 509	36	**12 545**
	gida	8 377	14	**8 391**
	összes	32 652	85	**32 737**
Muflon	kos	3	0	**3**
	juh, jerke	12	0	**12**
	bárány	2	0	**2**
	összes	17	0	**17**
Vaddisznó	kan	410	110	**520**
	koca	527	80	**607**
	süldő	1 538	133	**1 671**
	összes	2 475	323	**2 798**
Mezei nyúl		50 320	81	**50 401**
Fácán		62 407	126	**62 533**
Szürke fogoly		649	0	**649**

B. TÁBLA: EGYÉB FAJOK ÁLLOMÁNYA

Megnevezés	Becsült létszám (pld)	Megnevezés	Becsült létszám (pld)
Üregi nyúl	919	Aranysakál	1 089
Házi görény	1 174	Dolmányos varjú	3 617
Nyest	1 297	Szarka	5 364
Borz	1 326	Szajkó	3 233
Róka	2 935		

VADÁLLOMÁNYBECSLÉSI JELENTÉS ÉS ÉVES VADGAZDÁLKODÁSI TERV
2024
Bács-Kiskun vármegye

C. TÁBLA: TERVEZETT ÁLLOMÁNYSZABÁLYOZÁS ÉS VADTELEPÍTÉS

Megnevezés		Állományszabályozás (pld)						Vadtelepítés és kibocsátás (pld)	
		Lelövés		Befogás		Összesen			
		szabad	zárt	szabad	zárt	szabad	zárt	szabad	zárt
		területen						területen	
Gímszarvas	fiatal bika	612	9	0	0	*612*	*9*	0	0
	középkorú bika	429	3	0	0	*429*	*3*	0	0
	idős bika	98	1	0	0	*98*	*1*	0	0
	tehén, ünő	1 478	6	0	0	*1 478*	*6*	0	0
	borjú	1 424	10	0	0	*1 424*	*10*	0	0
	összes	**4 041**	**29**	**0**	**0**	***4 041***	***29***	**0**	**0**
Dámszarvas	fiatal bika	161	8	0	0	*161*	*8*	0	0
	középkorú bika	189	13	0	0	*189*	*13*	0	0
	idős bika	84	11	0	0	*84*	*11*	0	0
	tehén, ünő	406	31	0	0	*406*	*31*	0	0
	borjú	380	38	0	0	*380*	*38*	0	0
	összes	**1 220**	**101**	**0**	**0**	***1 220***	***101***	**0**	**0**
Szikaszarvas	bika		0		0		*0*		0
	tehén, ünő		0		0		*0*		0
	borjú		0		0		*0*		0
	összes		**0**		**0**		***0***		**0**
Őz	fiatal bak	1 409	2	0	0	*1 409*	*2*	0	0
	középkorú bak	1 289	2	0	0	*1 289*	*2*	0	0
	idős bak	699	2	0	0	*699*	*2*	0	0
	suta	2 618	4	0	0	*2 618*	*4*	0	0
	gida	2 669	4	0	0	*2 669*	*4*	0	0
	összes	**8 684**	**14**	**0**	**0**	***8 684***	***14***	**0**	**0**
Muflon	fiatal kos	0	0	0	0	*0*	*0*	0	0
	középkorú kos	3	0	0	0	*3*	*0*	0	0
	idős kos	1	0	0	0	*1*	*0*	0	0
	jerke	13	0	0	0	*13*	*0*	0	0
	bárány	3	0	0	0	*3*	*0*	0	0
	összes	**20**	**0**	**0**	**0**	***20***	***0***	**0**	**0**
Vaddisznó*	kan	391	80	0	0	*391*	*80*	0	0
	koca	483	61	0	0	*483*	*61*	0	0
	süldő	1 457	100	10	0	*1 467*	*100*	0	0
	malac	988	58	10	0	*998*	*58*	0	0
	összes	**3 319**	**299**	**20**	**0**	***3 339***	***299***	**0**	**0**
Mezei nyúl		11 964	5	470	0	*12 434*	*5*	50	0
Fácán		20 596	10	0	0	*20 596*	*10*	34 010	0
Szürke fogoly		0	0	0	0	*0*	*0*	650	0
Tenyésztett tőkés réce		0	0	0	0	*0*	*0*	0	0

*** A vaddisznó állomány szabályozására vonatkozó tervszámokat az Országos Főállatorvos 2/2021. számú határozata alapján Magyarország ASP felszámolására vonatkozó mentesítési terve tartalmazza.**

VADÁLLOMÁNYBECSLÉSI JELENTÉS ÉS ÉVES VADGAZDÁLKODÁSI TERV
2024
Bács-Kiskun vármegye

D. TÁBLA: TERVEZETT APRÓVAD-KIBOCSÁTÁS

Megnevezés	Fácán (pld)	Szürke fogoly (pld)	Tőkés réce (pld)	Vörös fogoly (pld)
Természetes állomány pótlására történő tervezett kihelyezés	5 515	50	0	
Vadászatra történő tervezett kihelyezés	28 495	600	0	200
Összesen	**34 010**	**650**	**0**	**200**

E. TÁBLA: TERVEZETT VADFÖLDEK ÉS VADTAKARMÁNYOZÁS

Megnevezés		Mennyiség
Művelésre tervezett	vadföld (ha)	1 148
	vadlegelő (ha)	935
Tervezett takarmányfelhasználás	szálas (tonna)	826
	szemes (tonna)	3 994
	lédús (tonna)	3 926
	táp (tonna)	179

F. TÁBLA: A VADÁLLOMÁNY LÉTSZÁMÁRA ÉS ÖSSZETÉTELÉRE VONATKOZÓ KÖZLÉSEK, EGYÉB MEGJEGYZÉSEK

VADGAZDÁLKODÁSI JELENTÉS

2023

Békés vármegye

A. TÁBLA: LELŐVÉS, BEFOGÁS, ELHULLÁS, VADTELEPÍTÉS ÉS ÉRTÉKESÍTÉS

Megnevezés		Lelövés (pld)*									Befogás (pld)	Elhullás		Lőtt vad értékesítés / felhasználás						Élővad értékesítés (pld)	Vadtelepítés és kibocsátás (pld)	
		Szabad területen				Zárt területen				Mind-összes		Összes	Ebből vad-gépjármű ütközés	Értékesítés		Saját felhasználás		Egyéb			szabad	zárt
		Bérvadászat		Saját vadászat	Összes	Bérvadászat		Saját vadászat	Összes													
		hazai	külföldi			hazai	külföldi					pld	pld	pld	kg	pld	kg	pld	kg		területen	
Gím-szarvas	bika	17	0	49	**66**	0	0	0	**0**	**66**	0	2	0	60	8 189	6	677	0	0	0	0	0
	tehén	1	0	53	**54**	0	0	0	**0**	**54**	0	0	0	41	3 156	13	1 050	0	0	0	0	0
	ünő	2	0	65	**67**	0	0	0	**0**	**67**	0	0	0	54	2 830	13	754	0	0	0	0	0
	borjú	4	0	63	**67**	0	0	0	**0**	**67**	0	0	0	43	1 821	24	950	0	0	0	0	0
	összes	24	0	230	**254**	0	0	0	**0**	**254**	0	2	0	198	15 996	56	3 431	0	0	0	0	0
Dám-szarvas	bika	165	92	204	**461**	15	10	8	**33**	**494**	0	38	7	397	22 579	97	6 890	0	0	0	0	0
	tehén, ünő	263	73	395	**731**	23	22	0	**45**	**776**	0	18	5	532	17 208	238	8 312	6	151	0	0	0
	borjú	254	66	354	**674**	13	19	3	**35**	**709**	0	23	8	432	7 896	276	5 188	1	17	0	0	0
	összes	682	231	953	**1 866**	51	51	11	**113**	**1 979**	0	79	20	1 361	47 683	611	20 390	7	168	0	0	0
Szika-szarvas	bika	0	0	0	**0**	0	0	0	**0**	**0**	0	0	0	0	0	0	0	0	0	0		0
	tehén, ünő	0	0	0	**0**	0	0	0	**0**	**0**	0	0	0	0	0	0	0	0	0	0		0
	borjú	0	0	0	**0**	0	0	0	**0**	**0**	0	0	0	0	0	0	0	0	0	0		0
	összes	0	0	0	**0**	0	0	0	**0**	**0**	0	0	0	0	0	0	0	0	0	0		0
Őz	bak	1 015	918	1 277	**3 210**	0	0	0	**0**	**3 210**	0	572	151	2 435	40 493	749	11 826	14	196	0	0	0
	suta	536	373	1 561	**2 470**	0	0	0	**0**	**2 470**	0	776	180	1 730	25 046	724	10 016	19	277	0	0	0
	gida	547	364	1 748	**2 659**	0	0	0	**0**	**2 659**	0	1 007	137	1 738	17 768	889	8 049	30	294	0	0	0
	összes	2 098	1 655	4 586	**8 339**	0	0	0	**0**	**8 339**	0	2 355	468	5 903	83 307	2 362	29 891	63	767	0	0	0
Muflon	kos	0	0	0	**0**	1	1	0	**2**	**2**	0	0	0	1	30	0	0	1	20	0	0	0
	juh, jerke	0	0	0	**0**	0	0	0	**0**	**0**	0	0	0	0	0	0	0	0	0	0	0	0
	bárány	0	0	0	**0**	2	0	0	**2**	**2**	0	0	0	2	16	0	0	0	0	0	0	0
	összes	0	0	0	**0**	3	1	0	**4**	**4**	0	0	0	3	46	0	0	1	20	0	0	0
Vad-disznó	kan	18	0	201	**219**	0	0	0	**0**	**219**	0	5	0	11	880	33	2 576	175	12 423	0	0	0
	koca	29	0	163	**192**	0	0	0	**0**	**192**	0	2	0	17	1 399	49	3 686	126	6 571	0	0	0
	süldő	38	2	337	**377**	0	0	0	**0**	**377**	0	2	0	76	2 637	137	5 713	164	4 468	0	0	0
	malac	14	3	68	**85**	0	0	0	**0**	**85**	0	3	0	9	152	45	680	31	317	0	0	0
	összes	99	5	769	**873**	0	0	0	**0**	**873**	0	12	0	113	5 068	264	12 655	496	23 779	0	0	0
Mezei nyúl		5 155	4 485	13 167	**22 807**	0	0	0	**0**	**22 807**	12 737	9 120	2 338	5 771		16 126		910		12 625	31	0
Fácán		25 413	7 056	57 868	**90 337**	0	0	0	**0**	**90 337**	0	7 181	1 475	23 292		62 587		4 458		16 210	137 243	0
Szürke fogoly		0	0	0	**0**	0	0	0	**0**	**0**	0	40	0	0		0		0		0	500	0
Tenyésztett tőkés réce		1 331	315	4 721	**6 367**	0	0	0	**0**	**6 367**	0	1 780	0	1 324		5 043		0		0	11 400	0
Vörös fogoly		268	9	173	**450**	0	0	0	**0**	**450**												

***Lelövés alatt a vaddisznó esetében diagnosztikai lelövés értendő.**

VADGAZDÁLKODÁSI JELENTÉS
2023
Békés vármegye

B. TÁBLA: EGYÉB VADÁSZHATÓ FAJOK TERÍTÉKE

Megnevezés	Összes teríték (pld)	Megnevezés	Összes teríték (pld)
Üregi nyúl	0	**Házi görény**	17
Nyári lúd	265	**Nyest**	297
Vetési lúd	5	**Borz**	508
Nagy lilik	692	**Róka**	5 563
Kanadai lúd	0	**Aranysakál**	669
Nílusi lúd	0	**Pézsmapocok**	0
Tőkés réce	2 236	**Nyestkutya**	1
Szárcsa	12	**Mosómedve**	0
Erdei szalonka	76	**Dolmányos varjú**	2 710
Balkáni gerle	6 677	**Szarka**	3 835
Örvös galamb	761	**Szajkó**	478

C. TÁBLA: APRÓVAD-KIBOCSÁTÁS

Megnevezés	Fácán (pld)	Szürke fogoly (pld)	Tőkés réce (pld)	Vörös fogoly (pld)
Természetes állomány pótlására kihelyezve	27 103	500	0	
Vadászatra kihelyezve	110 140	0	11 400	830
Összesen:	**137 243**	**500**	**11 400**	**830**

D. TÁBLA: VADFÖLDEK ÉS VADTAKARMÁNYOZÁS

Megnevezés		Mennyiség
Művelt	**vadföld (ha)**	1 039
	vadlegelő (ha)	977
Felhasznált takarmányok	**szálas (tonna)**	592
	szemes (tonna)	2 887
	lédús (tonna)	941
	táp (tonna)	444
	só (tonna)	32

VADGAZDÁLKODÁSI JELENTÉS
2023
Békés vármegye

E. TÁBLA: PÉNZÜGYI ADATOK

Me.: 1 000 Ft

Bevételek*			Kiadások*		
Külföldi	**bérvadászat**	201 123	**Munkabér**		764 499
	szolgáltatás	11 202	**Vadgazdálkodás**		742 513
Belföldi	**bérvadászat**	407 814	**Vadkártérítés**	**mezőgazdasági**	4 521
	szolgáltatás	76 872		**erdei**	0
Élő vad értékesítéséből származó bevételek		430 948	**Kifizetett haszonbérleti díj**		57 503
Lőtt vad (vadhús) értékesítéséből származó bevételek		227 991	**Egyéb kiadások**		270 674
Pályázati bevétel és támogatások		141 113			
Egyéb bevételek		503 339		**Kiadások összesen:**	**1 839 710**
	Bevételek összesen:	**2 000 402**		**A bevételek és kiadások egyenlege:**	**160 692**

* A vadásztársaságoknak is a tényleges bevételeket és kiadásokat kell szerepeltetniük.
A nyitó pénzkészletet és a pénzmaradványt egyetlen rovatban sem kell feltüntetni.

Tagok száma (vadásztársaságok), fő:	1 882	**Hivatásos vadászok száma, fő:**	158

VADÁLLOMÁNYBECSLÉSI JELENTÉS ÉS ÉVES VADGAZDÁLKODÁSI TERV
2024
Békés vármegye

A. TÁBLA: BECSÜLT VADÁLLOMÁNY

Vad megnevezése		Szabad területen (pld)	Zárt területen (pld)	Összesen (pld)
Gímszarvas	bika	110	0	**110**
	tehén, ünő	171	0	**171**
	borjú	102	0	**102**
	összes	383	0	**383**
Dámszarvas	bika	1 499	125	**1 624**
	tehén, ünő	2 031	85	**2 116**
	borjú	1 361	68	**1 429**
	összes	4 891	278	**5 169**
Szikaszarvas	bika		0	**0**
	tehén, ünő		0	**0**
	borjú		0	**0**
	összes		0	**0**
Őz	bak	12 506	12	**12 518**
	suta	13 752	15	**13 767**
	gida	9 796	15	**9 811**
	összes	36 054	42	**36 096**
Muflon	kos	0	14	**14**
	juh, jerke	0	15	**15**
	bárány	0	11	**11**
	összes	0	40	**40**
Vaddisznó	kan	76	0	**76**
	koca	91	0	**91**
	süldő	200	0	**200**
	összes	367	0	**367**
Mezei nyúl		90 740	0	**90 740**
Fácán		78 653	0	**78 653**
Szürke fogoly		790	0	**790**

B. TÁBLA: EGYÉB FAJOK ÁLLOMÁNYA

Megnevezés	Becsült létszám (pld)	Megnevezés	Becsült létszám (pld)
Üregi nyúl	0	Aranysakál	483
Házi görény	910	Dolmányos varjú	2 474
Nyest	1 387	Szarka	2 432
Borz	492	Szajkó	555
Róka	2 560		

VADÁLLOMÁNYBECSLÉSI JELENTÉS ÉS ÉVES VADGAZDÁLKODÁSI TERV
2024
Békés vármegye

C. TÁBLA: TERVEZETT ÁLLOMÁNYSZABÁLYOZÁS ÉS VADTELEPÍTÉS

Megnevezés		Állományszabályozás (pld)						Vadtelepítés és kibocsátás (pld)	
		Lelövés		Befogás		Összesen			
		szabad	zárt	szabad	zárt	szabad	zárt	szabad	zárt
		területen						területen	
Gímszarvas	fiatal bika	43	0	0	0	*43*	*0*	0	0
	középkorú bika	28	0	0	0	*28*	*0*	0	0
	idős bika	3	0	0	0	*3*	*0*	0	0
	tehén, ünő	78	0	0	0	*78*	*0*	0	0
	borjú	82	0	0	0	*82*	*0*	0	0
	összes	**234**	**0**	**0**	**0**	***234***	***0***	**0**	**0**
Dámszarvas	fiatal bika	179	9	5	0	*184*	*9*	0	0
	középkorú bika	165	10	0	0	*165*	*10*	0	0
	idős bika	122	12	0	0	*122*	*12*	0	0
	tehén, ünő	634	30	10	0	*644*	*30*	0	0
	borjú	643	30	10	0	*653*	*30*	0	0
	összes	**1 743**	**91**	**25**	**0**	***1 768***	***91***	**0**	**0**
Szikaszarvas	bika		0		0		*0*		0
	tehén, ünő		0		0		*0*		0
	borjú		0		0		*0*		0
	összes		**0**		**0**		***0***		**0**
Őz	fiatal bak	1 316	1	0	0	*1 316*	*1*	0	0
	középkorú bak	1 091	0	0	0	*1 091*	*0*	0	0
	idős bak	735	0	0	0	*735*	*0*	0	0
	suta	2 590	3	0	0	*2 590*	*3*	0	0
	gida	2 703	3	0	0	*2 703*	*3*	0	0
	összes	**8 435**	**7**	**0**	**0**	***8 435***	***7***	**0**	**0**
Muflon	fiatal kos	0	0	0	0	*0*	*0*	0	0
	középkorú kos	0	2	0	0	*0*	*2*	0	0
	idős kos	0	1	0	0	*0*	*1*	0	0
	jerke	0	0	0	0	*0*	*0*	0	0
	bárány	0	6	0	0	*0*	*6*	0	0
	összes	**0**	**9**	**0**	**0**	***0***	***9***	**0**	**0**
Vaddisznó*	kan	1	0	0	0	*1*	*0*	0	0
	koca	1	0	0	0	*1*	*0*	0	0
	süldő	1	0	0	0	*1*	*0*	0	0
	malac	1	0	0	0	*1*	*0*	0	0
	összes	**4**	**0**	**0**	**0**	***4***	***0***	**0**	**0**
Mezei nyúl		23 190	0	18 000	0	*41 190*	*0*	0	0
Fácán		108 320	0	0	0	*108 320*	*0*	159 900	0
Szürke fogoly		0	0	0	0	*0*	*0*	0	0
Tenyésztett tőkés réce		8 650	0	0	0	*8 650*	*0*	12 300	0

*** A vaddisznó állomány szabályozására vonatkozó tervszámokat az Országos Főállatorvos 2/2021. számú határozata alapján Magyarország ASP felszámolására vonatkozó mentesítési terve tartalmazza.**

VADÁLLOMÁNYBECSLÉSI JELENTÉS ÉS ÉVES VADGAZDÁLKODÁSI TERV
2024
Békés vármegye

D. TÁBLA: TERVEZETT APRÓVAD-KIBOCSÁTÁS

Megnevezés	Fácán (pld)	Szürke fogoly (pld)	Tőkés réce (pld)	Vörös fogoly (pld)
Természetes állomány pótlására történő tervezett kihelyezés	17 850	0	0	
Vadászatra történő tervezett kihelyezés	142 050	0	12 300	3 100
Összesen	**159 900**	**0**	**12 300**	**3 100**

E. TÁBLA: TERVEZETT VADFÖLDEK ÉS VADTAKARMÁNYOZÁS

Megnevezés		Mennyiség
Művelésre tervezett	vadföld (ha)	1 135
	vadlegelő (ha)	1 134
Tervezett takarmányfelhasználás	szálas (tonna)	807
	szemes (tonna)	3 609
	lédús (tonna)	1 597
	táp (tonna)	561

F. TÁBLA: A VADÁLLOMÁNY LÉTSZÁMÁRA ÉS ÖSSZETÉTELÉRE VONATKOZÓ KÖZLÉSEK, EGYÉB MEGJEGYZÉSEK

VADGAZDÁLKODÁSI JELENTÉS

2023

Borsod-Abaúj-Zemplén vármegye

A. TÁBLA: LELÖVÉS, BEFOGÁS, ELHULLÁS, VADTELEPÍTÉS ÉS ÉRTÉKESÍTÉS

Megnevezés		Lelövés (pld)*									Befogás (pld)	Elhullás		Lőtt vad értékesítés / felhasználás						Élővad értékesítés (pld)	Vadtelepítés és kibocsátás (pld)	
		Szabad területen				Zárt területen				Mind-összes		Összes	Ebből vad-gépjármű ütközés	Értékesítés		Saját felhasználás		Egyéb			szabad	zárt
		Bérvadászat		Saját vadászat	Összes	Bérvadászat		Saját vadászat	Összes													
		hazai	külföldi			hazai	külföldi					pld	pld	pld	kg	pld	kg	pld	kg		területen	
Gím-szarvas	bika	558	106	1 006	**1 670**	12	0	0	**12**	**1 682**	0	46	13	1 439	173 115	233	24 536	10	1 272	0	0	0
	tehén	257	8	820	**1 085**	7	0	0	**7**	**1 092**	0	34	15	732	51 763	356	25 958	4	245	0	0	0
	ünő	346	5	1 320	**1 671**	4	0	0	**4**	**1 675**	0	19	7	1 012	54 835	661	34 202	2	93	0	0	0
	borjú	549	10	1 568	**2 127**	9	0	0	**9**	**2 136**	0	58	20	1 234	46 385	900	33 465	2	84	0	0	0
	összes	1 710	129	4 714	**6 553**	32	0	0	**32**	**6 585**	0	157	55	4 417	326 098	2 150	118 161	18	1 694	0	0	0
Dám-szarvas	bika	30	0	22	**52**	3	0	0	**3**	**55**	0	1	1	34	1 884	21	1 364	0	0	0	0	0
	tehén, ünő	8	0	35	**43**	6	0	0	**6**	**49**	0	0	0	11	325	38	1 401	0	0	0	0	0
	borjú	4	0	28	**32**	7	0	2	**9**	**41**	0	2	1	15	256	26	653	0	0	0	0	0
	összes	42	0	85	**127**	16	0	2	**18**	**145**	0	3	2	60	2 465	85	3 418	0	0	0	0	0
Szika-szarvas	bika	0	0	0	**0**	0	0	0	**0**	**0**	0	0	0	0	0	0	0	0	0	0		0
	tehén, ünő	0	0	0	**0**	0	0	0	**0**	**0**	0	0	0	0	0	0	0	0	0	0		0
	borjú	0	0	0	**0**	0	0	0	**0**	**0**	0	0	0	0	0	0	0	0	0	0		0
	összes	0	0	0	**0**	0	0	0	**0**	**0**	0	0	0	0	0	0	0	0	0	0		0
Őz	bak	994	574	1 379	**2 947**	3	8	0	**11**	**2 958**	0	185	124	2 456	41 579	481	8 123	21	350	0	0	0
	suta	451	52	2 393	**2 896**	10	0	0	**10**	**2 906**	0	229	134	1 762	26 086	1 118	15 853	26	385	0	0	0
	gida	389	54	2 312	**2 755**	10	0	0	**10**	**2 765**	0	188	43	1 307	12 830	1 443	14 487	15	151	0	0	0
	összes	1 834	680	6 084	**8 598**	23	8	0	**31**	**8 629**	0	602	301	5 525	80 495	3 042	38 463	62	886	0	0	0
Muflon	kos	49	5	30	**84**	7	2	1	**10**	**94**	0	6	0	63	1 754	31	785	0	0	0	0	0
	juh, jerke	47	3	39	**89**	6	0	1	**7**	**96**	0	22	1	68	1 513	28	543	0	0	0	0	0
	bárány	43	1	31	**75**	12	0	5	**17**	**92**	0	15	0	69	1 067	23	281	0	0	0	0	0
	összes	139	9	100	**248**	25	2	7	**34**	**282**	0	43	1	200	4 334	82	1 609	0	0	0	0	0
Vad-disznó	kan	100	1	789	**890**	0	0	0	**0**	**890**	0	12	2	125	9 317	182	12 862	583	36 214	0	0	0
	koca	54	1	371	**426**	0	0	0	**0**	**426**	0	9	2	90	6 282	127	8 486	209	10 879	0	0	0
	süldő	201	3	1 004	**1 208**	0	0	0	**0**	**1 208**	0	18	1	253	8 779	577	20 142	378	9 290	0	0	0
	malac	59	1	327	**387**	0	0	0	**0**	**387**	0	18	3	126	1 785	103	1 704	158	2 015	0	0	0
	összes	414	6	2 491	**2 911**	0	0	0	**0**	**2 911**	0	57	8	594	26 163	989	43 194	1 328	58 398	0	0	0
Mezei nyúl		210	25	3 184	**3 419**	0	0	0	**0**	**3 419**	63	466	222	222		3 185		12		63	0	0
Fácán		775	20	10 193	**10 988**	0	0	0	**0**	**10 988**	0	450	188	984		9 974		30		380	7 148	0
Szürke fogoly		0	0	0	**0**	0	0	0	**0**	**0**	0	0	0	0		0		0		0	0	0
Tenyésztett tőkés réce		0	0	1 364	**1 364**	0	0	0	**0**	**1 364**	0	0	0	0		1 364		0		0	2 200	0
Vörös fogoly		0	0	42	**42**	0	0	0	**0**	**42**												

***Lelövés alatt a vaddisznó esetében diagnosztikai lelövés értendő.**

VADGAZDÁLKODÁSI JELENTÉS
2023
Borsod-Abaúj-Zemplén vármegye

B. TÁBLA: EGYÉB VADÁSZHATÓ FAJOK TERÍTÉKE

Megnevezés	Összes teríték (pld)	Megnevezés	Összes teríték (pld)
Üregi nyúl	0	**Házi görény**	0
Nyári lúd	316	**Nyest**	30
Vetési lúd	52	**Borz**	853
Nagy lilik	472	**Róka**	4 726
Kanadai lúd	0	**Aranysakál**	365
Nílusi lúd	0	**Pézsmapocok**	0
Tőkés réce	646	**Nyestkutya**	1
Szárcsa	8	**Mosómedve**	0
Erdei szalonka	211	**Dolmányos varjú**	1 077
Balkáni gerle	424	**Szarka**	3 685
Örvös galamb	178	**Szajkó**	1 419

C. TÁBLA: APRÓVAD-KIBOCSÁTÁS

Megnevezés	Fácán (pld)	Szürke fogoly (pld)	Tőkés réce (pld)	Vörös fogoly (pld)
Természetes állomány pótlására kihelyezve	670	0	0	
Vadászatra kihelyezve	6 478	0	2 200	100
Összesen:	**7 148**	**0**	**2 200**	**100**

D. TÁBLA: VADFÖLDEK ÉS VADTAKARMÁNYOZÁS

Megnevezés		Mennyiség
Művelt	**vadföld (ha)**	956
	vadlegelő (ha)	3 037
Felhasznált takarmányok	**szálas (tonna)**	953
	szemes (tonna)	1 809
	lédús (tonna)	2 359
	táp (tonna)	53
	só (tonna)	115

VADGAZDÁLKODÁSI JELENTÉS
2023
Borsod-Abaúj-Zemplén vármegye

E. TÁBLA: PÉNZÜGYI ADATOK

Me.: 1 000 Ft

Bevételek*			Kiadások*		
Külföldi	**bérvadászat**	118 399	**Munkabér**		612 782
	szolgáltatás	1 290	**Vadgazdálkodás**		318 208
Belföldi	**bérvadászat**	631 533	**Vadkártérítés**	**mezőgazdasági**	52 266
	szolgáltatás	67 176		**erdei**	5 300
Élő vad értékesítéséből származó bevételek		4 905	**Kifizetett haszonbérleti díj**		226 653
Lőtt vad (vadhús) értékesítéséből származó bevételek		342 324	**Egyéb kiadások**		395 782
Pályázati bevétel és támogatások		91 022			
Egyéb bevételek		644 124		**Kiadások összesen:**	**1 610 991**
	Bevételek összesen:	**1 900 773**		**A bevételek és kiadások egyenlege:**	**289 782**

* A vadásztársaságoknak is a tényleges bevételeket és kiadásokat kell szerepeltetniük.
A nyitó pénzkészletet és a pénzmaradványt egyetlen rovatban sem kell feltüntetni.

Tagok száma (vadásztársaságok), fő:	2 193	**Hivatásos vadászok száma, fő:**	221

VADÁLLOMÁNYBECSLÉSI JELENTÉS ÉS ÉVES VADGAZDÁLKODÁSI TERV
2024
Borsod-Abaúj-Zemplén vármegye

A. TÁBLA: BECSÜLT VADÁLLOMÁNY

Vad megnevezése		Szabad területen (pld)	Zárt területen (pld)	Összesen (pld)
Gímszarvas	bika	3 669	25	**3 694**
	tehén, ünő	4 008	20	**4 028**
	borjú	3 035	20	**3 055**
	összes	10 712	65	**10 777**
Dámszarvas	bika	55	6	**61**
	tehén, ünő	85	12	**97**
	borjú	60	12	**72**
	összes	200	30	**230**
Szikaszarvas	bika		0	**0**
	tehén, ünő		0	**0**
	borjú		0	**0**
	összes		0	**0**
Őz	bak	8 264	25	**8 289**
	suta	9 032	20	**9 052**
	gida	7 533	20	**7 553**
	összes	24 829	65	**24 894**
Muflon	kos	199	12	**211**
	juh, jerke	279	12	**291**
	bárány	252	12	**264**
	összes	730	36	**766**
Vaddisznó	kan	357	0	**357**
	koca	556	0	**556**
	süldő	1 215	0	**1 215**
	összes	2 128	0	**2 128**
Mezei nyúl		17 890	0	**17 890**
Fácán		30 090	0	**30 090**
Szürke fogoly		307	0	**307**

B. TÁBLA: EGYÉB FAJOK ÁLLOMÁNYA

Megnevezés	Becsült létszám (pld)	Megnevezés	Becsült létszám (pld)
Üregi nyúl	0	Aranysakál	717
Házi görény	847	Dolmányos varjú	2 794
Nyest	1 533	Szarka	3 366
Borz	2 336	Szajkó	3 877
Róka	3 455		

VADÁLLOMÁNYBECSLÉSI JELENTÉS ÉS ÉVES VADGAZDÁLKODÁSI TERV
2024
Borsod-Abaúj-Zemplén vármegye

C. TÁBLA: TERVEZETT ÁLLOMÁNYSZABÁLYOZÁS ÉS VADTELEPÍTÉS

Megnevezés		Állományszabályozás (pld)						Vadtelepítés és kibocsátás (pld)	
		Lelövés		Befogás		Összesen			
		szabad	zárt	szabad	zárt	szabad	zárt	szabad	zárt
		területen						területen	
Gímszarvas	fiatal bika	1 031	5	0	0	*1 031*	*5*	0	0
	középkorú bika	781	5	0	0	*781*	*5*	0	0
	idős bika	195	1	0	0	*195*	*1*	0	0
	tehén, ünő	2 347	9	0	0	*2 347*	*9*	0	0
	borjú	2 291	9	0	0	*2 291*	*9*	0	0
	összes	**6 645**	**29**	**0**	**0**	***6 645***	***29***	**0**	**0**
Dámszarvas	fiatal bika	54	3	0	0	*54*	*3*	0	0
	középkorú bika	40	1	0	0	*40*	*1*	0	0
	idős bika	12	0	0	0	*12*	*0*	0	0
	tehén, ünő	111	5	0	0	*111*	*5*	0	0
	borjú	90	5	0	0	*90*	*5*	0	0
	összes	**307**	**14**	**0**	**0**	***307***	***14***	**0**	**0**
Szikaszarvas	bika		0		0		*0*		0
	tehén, ünő		0		0		*0*		0
	borjú		0		0		*0*		0
	összes		**0**		**0**		***0***		**0**
Őz	fiatal bak	1 390	6	0	0	*1 390*	*6*	0	0
	középkorú bak	1 145	5	0	0	*1 145*	*5*	0	0
	idős bak	488	3	0	0	*488*	*3*	0	0
	suta	3 052	8	0	0	*3 052*	*8*	0	0
	gida	2 988	8	0	0	*2 988*	*8*	0	0
	összes	**9 063**	**30**	**0**	**0**	***9 063***	***30***	**0**	**0**
Muflon	fiatal kos	25	4	0	0	*25*	*4*	0	0
	középkorú kos	70	6	0	0	*70*	*6*	0	0
	idős kos	33	5	0	0	*33*	*5*	0	0
	jerke	134	15	0	0	*134*	*15*	0	0
	bárány	120	15	0	0	*120*	*15*	0	0
	összes	**382**	**45**	**0**	**0**	***382***	***45***	**0**	**0**
Vaddisznó*	kan	508	0	0	0	*508*	*0*	0	0
	koca	948	0	0	0	*948*	*0*	0	0
	süldő	3 296	0	0	0	*3 296*	*0*	0	0
	malac	1 409	0	0	0	*1 409*	*0*	0	0
	összes	**6 161**	**0**	**0**	**0**	***6 161***	***0***	**0**	**0**
Mezei nyúl		3 869	0	80	0	*3 949*	*0*	0	0
Fácán		11 436	0	0	0	*11 436*	*0*	7 335	0
Szürke fogoly		0	0	0	0	*0*	*0*	0	0
Tenyésztett tőkés réce		1 600	0	0	0	*1 600*	*0*	2 400	0

*** A vaddisznó állomány szabályozására vonatkozó tervszámokat az Országos Főállatorvos 2/2021. számú határozata alapján Magyarország ASP felszámolására vonatkozó mentesítési terve tartalmazza.**

VADÁLLOMÁNYBECSLÉSI JELENTÉS ÉS ÉVES VADGAZDÁLKODÁSI TERV
2024
Borsod-Abaúj-Zemplén vármegye

D. TÁBLA: TERVEZETT APRÓVAD-KIBOCSÁTÁS

Megnevezés	Fácán (pld)	Szürke fogoly (pld)	Tőkés réce (pld)	Vörös fogoly (pld)
Természetes állomány pótlására történő tervezett kihelyezés	825	0	0	
Vadászatra történő tervezett kihelyezés	6 510	0	2 400	300
Összesen	**7 335**	**0**	**2 400**	**300**

E. TÁBLA: TERVEZETT VADFÖLDEK ÉS VADTAKARMÁNYOZÁS

Megnevezés		Mennyiség
Művelésre tervezett	vadföld (ha)	952
	vadlegelő (ha)	3 578
Tervezett takarmányfelhasználás	szálas (tonna)	1 129
	szemes (tonna)	2 031
	lédús (tonna)	2 718
	táp (tonna)	58

F. TÁBLA: A VADÁLLOMÁNY LÉTSZÁMÁRA ÉS ÖSSZETÉTELÉRE VONATKOZÓ KÖZLÉSEK, EGYÉB MEGJEGYZÉSEK

VADGAZDÁLKODÁSI JELENTÉS

2023

Csongrád-Csanád vármegye

A. TÁBLA: LELŐVÉS, BEFOGÁS, ELHULLÁS, VADTELEPÍTÉS ÉS ÉRTÉKESÍTÉS

Megnevezés		Lelövés (pld)*									Befogás (pld)	Elhullás		Lőtt vad értékesítés / felhasználás						Élővad értékesítés (pld)	Vadtelepítés és kibocsátás (pld)	
		Szabad területen				Zárt területen				Mind-összes		Összes	Ebből vad-gépjármű ütközés	Értékesítés		Saját felhasználás		Egyéb			szabad	zárt
		Bérvadászat		Saját vadászat	Összes	Bérvadászat		Saját vadászat	Összes													
		hazai	külföldi			hazai	külföldi					pld	pld	pld	kg	pld	kg	pld	kg		területen	
Gím-szarvas	bika	12	1	12	**25**	1	0	0	**1**	**26**	0	1	0	15	1 837	11	1 155	0	0	0	0	0
	tehén	2	0	15	**17**	0	0	0	**0**	**17**	0	0	0	9	761	8	675	0	0	0	0	0
	ünő	2	2	8	**12**	0	0	0	**0**	**12**	0	0	0	7	399	5	324	0	0	0	0	0
	borjú	3	1	4	**8**	0	0	0	**0**	**8**	0	0	0	3	153	5	169	0	0	0	0	0
	összes	19	4	39	**62**	1	0	0	**1**	**63**	0	1	0	34	3 150	29	2 323	0	0	0	0	0
Dám-szarvas	bika	68	30	52	**150**	6	1	3	**10**	**160**	0	17	5	110	6 868	49	2 673	1	80	0	0	0
	tehén, ünő	37	12	58	**107**	0	0	0	**0**	**107**	0	11	6	59	2 316	48	1 758	0	0	0	0	0
	borjú	73	8	61	**142**	2	0	2	**4**	**146**	0	8	2	105	2 393	41	879	0	0	0	0	0
	összes	178	50	171	**399**	8	1	5	**14**	**413**	0	36	13	274	11 577	138	5 310	1	80	0	0	0
Szika-szarvas	bika	0	0	0	**0**	0	0	0	**0**	**0**	0	0	0	0	0	0	0	0	0	0		0
	tehén, ünő	0	0	0	**0**	0	0	0	**0**	**0**	0	0	0	0	0	0	0	0	0	0		0
	borjú	0	0	0	**0**	0	0	0	**0**	**0**	0	0	0	0	0	0	0	0	0	0		0
	összes	0	0	0	**0**	0	0	0	**0**	**0**	0	0	0	0	0	0	0	0	0	0		0
Őz	bak	1 263	900	945	**3 108**	0	0	0	**0**	**3 108**	0	274	105	2 511	40 204	574	9 136	23	334	0	0	0
	suta	551	308	1 085	**1 944**	0	0	0	**0**	**1 944**	0	426	161	1 093	15 457	825	11 831	26	278	0	0	0
	gida	476	172	1 196	**1 844**	2	0	0	**2**	**1 846**	0	583	86	921	8 763	908	8 568	18	140	0	0	0
	összes	2 290	1 380	3 226	**6 896**	2	0	0	**2**	**6 898**	0	1 283	352	4 525	64 424	2 307	29 535	67	752	0	0	0
Muflon	kos	4	4	2	**10**	3	1	0	**4**	**14**	0	0	0	1	27	13	396	0	0	0	0	0
	juh, jerke	5	0	3	**8**	0	0	0	**0**	**8**	0	0	0	0	0	8	169	0	0	0	0	0
	bárány	1	0	1	**2**	2	0	0	**2**	**4**	0	0	0	0	0	4	50	0	0	0	0	0
	összes	10	4	6	**20**	5	1	0	**6**	**26**	0	0	0	1	27	25	615	0	0	0	0	0
Vad-disznó	kan	56	0	150	**206**	9	0	0	**9**	**215**	0	0	0	162	12 537	46	3 477	7	400	0	0	0
	koca	41	0	148	**189**	10	0	0	**10**	**199**	0	1	1	117	7 999	74	4 584	8	491	0	0	0
	süldő	116	0	346	**462**	45	0	3	**48**	**510**	0	2	1	280	8 988	198	7 063	32	729	0	0	0
	malac	43	0	134	**177**	13	0	5	**18**	**195**	0	0	0	75	1 148	104	1 879	16	198	0	0	0
	összes	256	0	778	**1 034**	77	0	8	**85**	**1 119**	0	3	2	634	30 672	422	17 003	63	1 818	0	0	0
Mezei nyúl		6 629	2 952	7 029	**16 610**	0	0	0	**0**	**16 610**	9 076	3 700	1 029	5 925		10 552		133		9 076	0	0
Fácán		12 749	8 892	23 819	**45 460**	0	0	0	**0**	**45 460**	0	2 093	730	15 448		29 655		357		692	58 342	0
Szürke fogoly		434	55	117	**606**	0	0	0	**0**	**606**	0	53	0	128		478		0		0	2 670	0
Tenyésztett tőkés réce		2 871	4 327	3 547	**10 745**	0	0	0	**0**	**10 745**	0	154	0	1 896		8 849		0		0	15 120	0
Vörös fogoly		185	273	25	**483**	0	0	0	**0**	**483**												

***Lelövés alatt a vaddisznó esetében diagnosztikai lelövés értendő.**

VADGAZDÁLKODÁSI JELENTÉS
2023
Csongrád-Csanád vármegye

B. TÁBLA: EGYÉB VADÁSZHATÓ FAJOK TERÍTÉKE

Megnevezés	Összes teríték (pld)	Megnevezés	Összes teríték (pld)
Üregi nyúl	161	**Házi görény**	5
Nyári lúd	526	**Nyest**	274
Vetési lúd	17	**Borz**	538
Nagy lilik	716	**Róka**	4 824
Kanadai lúd	0	**Aranysakál**	816
Nílusi lúd	0	**Pézsmapocok**	0
Tőkés réce	1 304	**Nyestkutya**	0
Szárcsa	0	**Mosómedve**	0
Erdei szalonka	134	**Dolmányos varjú**	2 743
Balkáni gerle	7 329	**Szarka**	4 208
Örvös galamb	2 394	**Szajkó**	1 014

C. TÁBLA: APRÓVAD-KIBOCSÁTÁS

Megnevezés	Fácán (pld)	Szürke fogoly (pld)	Tőkés réce (pld)	Vörös fogoly (pld)
Természetes állomány pótlására kihelyezve	10 449	170	0	
Vadászatra kihelyezve	47 893	2 500	15 120	1 730
Összesen:	**58 342**	**2 670**	**15 120**	**1 730**

D. TÁBLA: VADFÖLDEK ÉS VADTAKARMÁNYOZÁS

Megnevezés		Mennyiség
Művelt	**vadföld (ha)**	1 189
	vadlegelő (ha)	1 152
Felhasznált takarmányok	**szálas (tonna)**	463
	szemes (tonna)	2 904
	lédús (tonna)	1 157
	táp (tonna)	171
	só (tonna)	32

VADGAZDÁLKODÁSI JELENTÉS
2023
Csongrád-Csanád vármegye

E. TÁBLA: PÉNZÜGYI ADATOK

Me.: 1 000 Ft

Bevételek*			Kiadások*		
Külföldi	**bérvadászat**	121 665	**Munkabér**		464 898
	szolgáltatás	75 509	**Vadgazdálkodás**		523 500
Belföldi	**bérvadászat**	294 088	**Vadkártérítés**	**mezőgazdasági**	1 220
	szolgáltatás	82 750		**erdei**	0
Élő vad értékesítéséből származó bevételek		345 409	**Kifizetett haszonbérleti díj**		49 791
Lőtt vad (vadhús) értékesítéséből származó bevételek		122 714	**Egyéb kiadások**		258 886
Pályázati bevétel és támogatások		115 388			
Egyéb bevételek		271 836		**Kiadások összesen:**	**1 298 295**
	Bevételek összesen:	**1 429 359**		**A bevételek és kiadások egyenlege:**	**131 064**

* A vadásztársaságoknak is a tényleges bevételeket és kiadásokat kell szerepeltetniük.
A nyitó pénzkészletet és a pénzmaradványt egyetlen rovatban sem kell feltüntetni.

Tagok száma (vadásztársaságok), fő:	1 461	**Hivatásos vadászok száma, fő:**	110

VADÁLLOMÁNYBECSLÉSI JELENTÉS ÉS ÉVES VADGAZDÁLKODÁSI TERV
2024
Csongrád-Csanád vármegye

A. TÁBLA: BECSÜLT VADÁLLOMÁNY

Vad megnevezése		Szabad területen (pld)	Zárt területen (pld)	Összesen (pld)
Gímszarvas	bika	49	0	**49**
	tehén, ünő	59	0	**59**
	borjú	39	0	**39**
	összes	147	0	**147**
Dámszarvas	bika	453	35	**488**
	tehén, ünő	530	55	**585**
	borjú	361	40	**401**
	összes	1 344	130	**1 474**
Szikaszarvas	bika		0	**0**
	tehén, ünő		0	**0**
	borjú		0	**0**
	összes		0	**0**
Őz	bak	9 262	8	**9 270**
	suta	9 049	9	**9 058**
	gida	6 225	8	**6 233**
	összes	24 536	25	**24 561**
Muflon	kos	8	15	**23**
	juh, jerke	6	25	**31**
	bárány	5	15	**20**
	összes	19	55	**74**
Vaddisznó	kan	58	60	**118**
	koca	85	65	**150**
	süldő	196	100	**296**
	összes	339	225	**564**
Mezei nyúl		56 825	0	**56 825**
Fácán		53 235	0	**53 235**
Szürke fogoly		802	0	**802**

B. TÁBLA: EGYÉB FAJOK ÁLLOMÁNYA

Megnevezés	Becsült létszám (pld)	Megnevezés	Becsült létszám (pld)
Üregi nyúl	1 502	Aranysakál	1 129
Házi görény	1 871	Dolmányos varjú	4 594
Nyest	2 765	Szarka	4 997
Borz	1 429	Szajkó	3 446
Róka	3 157		

VADÁLLOMÁNYBECSLÉSI JELENTÉS ÉS ÉVES VADGAZDÁLKODÁSI TERV
2024
Csongrád-Csanád vármegye

C. TÁBLA: TERVEZETT ÁLLOMÁNYSZABÁLYOZÁS ÉS VADTELEPÍTÉS

Megnevezés		Állományszabályozás (pld)						Vadtelepítés és kibocsátás (pld)	
		Lelövés		Befogás		Összesen			
		szabad	zárt	szabad	zárt	szabad	zárt	szabad	zárt
		területen						területen	
Gímszarvas	fiatal bika	19	0	0	0	*19*	*0*	0	0
	középkorú bika	18	0	0	0	*18*	*0*	0	0
	idős bika	4	0	0	0	*4*	*0*	0	0
	tehén, ünő	29	0	0	0	*29*	*0*	0	0
	borjú	25	0	0	0	*25*	*0*	0	0
	összes	**95**	**0**	**0**	**0**	***95***	***0***	**0**	**0**
Dámszarvas	fiatal bika	75	3	0	0	*75*	*3*	0	0
	középkorú bika	83	5	0	0	*83*	*5*	0	0
	idős bika	37	3	0	0	*37*	*3*	0	0
	tehén, ünő	181	14	0	0	*181*	*14*	0	0
	borjú	154	14	0	0	*154*	*14*	0	0
	összes	**530**	**39**	**0**	**0**	***530***	***39***	**0**	**0**
Szikaszarvas	bika		0		0		*0*		0
	tehén, ünő		0		0		*0*		0
	borjú		0		0		*0*		0
	összes		**0**		**0**		***0***		**0**
Őz	fiatal bak	1 208	0	0	0	*1 208*	*0*	0	0
	középkorú bak	1 109	0	0	0	*1 109*	*0*	0	0
	idős bak	770	0	0	0	*770*	*0*	0	0
	suta	2 401	0	0	0	*2 401*	*0*	0	0
	gida	2 120	0	0	0	*2 120*	*0*	0	0
	összes	**7 608**	**0**	**0**	**0**	***7 608***	***0***	**0**	**0**
Muflon	fiatal kos	1	0	0	0	*1*	*0*	0	0
	középkorú kos	5	3	0	0	*5*	*3*	0	0
	idős kos	2	5	0	0	*2*	*5*	0	0
	jerke	6	5	0	0	*6*	*5*	0	0
	bárány	5	5	0	0	*5*	*5*	0	0
	összes	**19**	**18**	**0**	**0**	***19***	***18***	**0**	**0**
Vaddisznó*	kan	81	57	0	0	*81*	*57*	0	0
	koca	146	33	0	0	*146*	*33*	0	0
	süldő	332	115	0	0	*332*	*115*	0	0
	malac	135	65	0	0	*135*	*65*	0	0
	összes	**694**	**270**	**0**	**0**	***694***	***270***	**0**	**0**
Mezei nyúl		20 042	0	8 950	0	*28 992*	*0*	0	0
Fácán		61 745	0	0	0	*61 745*	*0*	70 500	0
Szürke fogoly		1 090	0	0	0	*1 090*	*0*	3 150	0
Tenyésztett tőkés réce		15 500	0	0	0	*15 500*	*0*	17 000	0

*** A vaddisznó állomány szabályozására vonatkozó tervszámokat az Országos Főállatorvos 2/2021. számú határozata alapján Magyarország ASP felszámolására vonatkozó mentesítési terve tartalmazza.**

VADÁLLOMÁNYBECSLÉSI JELENTÉS ÉS ÉVES VADGAZDÁLKODÁSI TERV
2024
Csongrád-Csanád vármegye

D. TÁBLA: TERVEZETT APRÓVAD-KIBOCSÁTÁS

Megnevezés	Fácán (pld)	Szürke fogoly (pld)	Tőkés réce (pld)	Vörös fogoly (pld)
Természetes állomány pótlására történő tervezett kihelyezés	7 075	850	0	
Vadászatra történő tervezett kihelyezés	63 425	2 300	17 000	4 050
Összesen	**70 500**	**3 150**	**17 000**	**4 050**

E. TÁBLA: TERVEZETT VADFÖLDEK ÉS VADTAKARMÁNYOZÁS

Megnevezés		Mennyiség
Művelésre tervezett	vadföld (ha)	1 230
	vadlegelő (ha)	1 226
Tervezett takarmányfelhasználás	szálas (tonna)	534
	szemes (tonna)	3 430
	lédús (tonna)	1 379
	táp (tonna)	382

F. TÁBLA: A VADÁLLOMÁNY LÉTSZÁMÁRA ÉS ÖSSZETÉTELÉRE VONATKOZÓ KÖZLÉSEK, EGYÉB MEGJEGYZÉSEK

VADGAZDÁLKODÁSI JELENTÉS

2023

Fejér vármegye

A. TÁBLA: LELŐVÉS, BEFOGÁS, ELHULLÁS, VADTELEPÍTÉS ÉS ÉRTÉKESÍTÉS

Megnevezés		Lelövés (pld)*									Befogás (pld)	Elhullás		Lőtt vad értékesítés / felhasználás						Élővad értékesítés (pld)	Vadtelepítés és kibocsátás (pld)	
		Szabad területen				Zárt területen				Mind-összes		Összes	Ebből vad-gépjármű ütközés	Értékesítés		Saját felhasználás		Egyéb			szabad	zárt
		Bérvadászat		Saját vadászat	Összes	Bérvadászat		Saját vadászat	Összes													
		hazai	külföldi			hazai	külföldi					pld	pld	pld	kg	pld	kg	pld	kg		területen	
Gím-szarvas	bika	106	73	364	**543**	48	23	32	**103**	**646**	0	31	11	575	74 835	55	6 327	16	1 556	0	0	27
	tehén	90	17	446	**553**	38	14	71	**123**	**676**	0	22	16	497	45 631	163	13 412	16	1 127	0	0	35
	ünő	83	28	535	**646**	1	0	11	**12**	**658**	0	32	24	426	24 170	228	14 017	4	162	0	0	0
	borjú	100	37	515	**652**	36	7	35	**78**	**730**	0	12	5	543	21 873	172	7 564	15	640	0	0	0
	összes	379	155	1 860	**2 394**	123	44	149	**316**	**2 710**	0	97	56	2 041	166 509	618	41 320	51	3 485	0	0	62
Dám-szarvas	bika	23	11	77	**111**	66	6	31	**103**	**214**	0	24	12	182	10 208	20	1 115	12	729	0	0	0
	tehén, ünő	73	0	207	**280**	65	6	106	**177**	**457**	0	30	17	350	11 129	104	3 241	3	104	0	0	0
	borjú	54	2	83	**139**	70	7	52	**129**	**268**	0	13	6	199	4 030	58	1 269	11	257	0	0	0
	összes	150	13	367	**530**	201	19	189	**409**	**939**	0	67	35	731	25 367	182	5 625	26	1 090	0	0	0
Szika-szarvas	bika	0	0	0	**0**	4	3	0	**7**	**7**	0	0	0	5	273	0	0	2	62	0		0
	tehén, ünő	0	0	0	**0**	1	2	1	**4**	**4**	0	0	0	3	168	0	0	1	22	0		0
	borjú	0	0	0	**0**	6	2	0	**8**	**8**	0	0	0	8	190	0	0	0	0	0		0
	összes	0	0	0	**0**	11	7	1	**19**	**19**	0	0	0	16	631	0	0	3	84	0		0
Őz	bak	492	377	674	**1 543**	4	0	4	**8**	**1 551**	0	96	79	1 105	19 108	442	7 883	4	61	0	0	0
	suta	262	49	1 083	**1 394**	0	0	7	**7**	**1 401**	0	182	135	769	12 119	623	9 749	9	137	0	0	0
	gida	221	46	1 014	**1 281**	0	0	5	**5**	**1 286**	0	102	40	636	6 785	642	7 081	8	109	0	0	0
	összes	975	472	2 771	**4 218**	4	0	16	**20**	**4 238**	0	380	254	2 510	38 012	1 707	24 713	21	307	0	0	0
Muflon	kos	6	10	17	**33**	27	20	3	**50**	**83**	0	0	0	73	1 709	1	32	9	230	0	0	0
	juh, jerke	0	5	25	**30**	28	0	4	**32**	**62**	0	12	0	57	963	2	32	3	53	0	0	0
	bárány	0	6	36	**42**	5	1	0	**6**	**48**	0	3	0	39	370	9	104	0	0	0	0	0
	összes	6	21	78	**105**	60	21	7	**88**	**193**	0	15	0	169	3 042	12	168	12	283	0	0	0
Vad-disznó	kan	180	2	823	**1 005**	46	55	2	**103**	**1 108**	0	9	4	298	18 661	151	10 741	659	42 717	0	0	0
	koca	140	3	680	**823**	69	60	2	**131**	**954**	0	5	2	165	10 659	231	15 208	558	33 730	0	0	0
	süldő	457	19	1 784	**2 260**	83	50	9	**142**	**2 402**	0	7	2	363	13 666	816	30 588	1 223	35 431	0	0	0
	malac	125	4	529	**658**	72	107	4	**183**	**841**	0	10	4	46	727	174	2 960	621	7 379	0	0	0
	összes	902	28	3 816	**4 746**	270	272	17	**559**	**5 305**	0	31	12	872	43 713	1 372	59 497	3 061	119 257	0	0	0
Mezei nyúl		365	37	2 467	**2 869**	0	0	0	**0**	**2 869**	0	184	113	47		2 721		101		0	0	0
Fácán		10 480	2 348	14 340	**27 168**	0	0	0	**0**	**27 168**	0	261	144	5 247		16 051		5 870		200	44 353	0
Szürke fogoly		503	0	61	**564**	0	0	0	**0**	**564**	0	0	0	316		248		0		0	2 200	0
Tenyésztett tőkés réce		0	0	0	**0**	0	0	0	**0**	**0**	0	0	0	0		0		0		0	0	0
Vörös fogoly		127	13	0	**140**	0	0	0	**0**	**140**												

***Lelövés alatt a vaddisznó esetében diagnosztikai lelövés értendő.**

VADGAZDÁLKODÁSI JELENTÉS
2023
Fejér vármegye

B. TÁBLA: EGYÉB VADÁSZHATÓ FAJOK TERÍTÉKE

Megnevezés	Összes teríték (pld)	Megnevezés	Összes teríték (pld)
Üregi nyúl	104	**Házi görény**	2
Nyári lúd	296	**Nyest**	78
Vetési lúd	66	**Borz**	1 317
Nagy lilik	1 026	**Róka**	5 249
Kanadai lúd	0	**Aranysakál**	817
Nílusi lúd	0	**Pézsmapocok**	0
Tőkés réce	681	**Nyestkutya**	0
Szárcsa	3	**Mosómedve**	0
Erdei szalonka	82	**Dolmányos varjú**	1 501
Balkáni gerle	2 397	**Szarka**	1 445
Örvös galamb	383	**Szajkó**	595

C. TÁBLA: APRÓVAD-KIBOCSÁTÁS

Megnevezés	Fácán (pld)	Szürke fogoly (pld)	Tőkés réce (pld)	Vörös fogoly (pld)
Természetes állomány pótlására kihelyezve	7 455	300	0	
Vadászatra kihelyezve	36 898	1 900	0	550
Összesen:	**44 353**	**2 200**	**0**	**550**

D. TÁBLA: VADFÖLDEK ÉS VADTAKARMÁNYOZÁS

Megnevezés		Mennyiség
Művelt	**vadföld (ha)**	545
	vadlegelő (ha)	580
Felhasznált takarmányok	**szálas (tonna)**	933
	szemes (tonna)	3 118
	lédús (tonna)	840
	táp (tonna)	347
	só (tonna)	79

VADGAZDÁLKODÁSI JELENTÉS
2023
Fejér vármegye

E. TÁBLA: PÉNZÜGYI ADATOK

Me.: 1 000 Ft

Bevételek*			Kiadások*		
Külföldi	**bérvadászat**	225 947	**Munkabér**		557 060
	szolgáltatás	49 759	**Vadgazdálkodás**		457 190
Belföldi	**bérvadászat**	401 881	**Vadkártérítés**	**mezőgazdasági**	62 387
	szolgáltatás	102 749		**erdei**	596
Élő vad értékesítéséből származó bevételek		11 140	**Kifizetett haszonbérleti díj**		80 356
Lőtt vad (vadhús) értékesítéséből származó bevételek		196 477	**Egyéb kiadások**		255 146
Pályázati bevétel és támogatások		88 999			
Egyéb bevételek		425 122		**Kiadások összesen:**	**1 412 735**
	Bevételek összesen:	**1 502 074**		**A bevételek és kiadások egyenlege:**	**89 339**

* A vadásztársaságoknak is a tényleges bevételeket és kiadásokat kell szerepeltetniük.
A nyitó pénzkészletet és a pénzmaradványt egyetlen rovatban sem kell feltüntetni.

Tagok száma (vadásztársaságok), fő:	1 470	**Hivatásos vadászok száma, fő:**	126

VADÁLLOMÁNYBECSLÉSI JELENTÉS ÉS ÉVES VADGAZDÁLKODÁSI TERV
2024
Fejér vármegye

A. TÁBLA: BECSÜLT VADÁLLOMÁNY

Vad megnevezése		Szabad területen (pld)	Zárt területen (pld)	Összesen (pld)
Gímszarvas	bika	1 341	375	**1 716**
	tehén, ünő	1 496	235	**1 731**
	borjú	1 032	255	**1 287**
	összes	3 869	865	**4 734**
Dámszarvas	bika	359	344	**703**
	tehén, ünő	542	267	**809**
	borjú	332	166	**498**
	összes	1 233	777	**2 010**
Szikaszarvas	bika		35	**35**
	tehén, ünő		55	**55**
	borjú		35	**35**
	összes		125	**125**
Őz	bak	5 844	58	**5 902**
	suta	6 978	62	**7 040**
	gida	4 645	50	**4 695**
	összes	17 467	170	**17 637**
Muflon	kos	167	210	**377**
	juh, jerke	176	190	**366**
	bárány	132	120	**252**
	összes	475	520	**995**
Vaddisznó	kan	406	205	**611**
	koca	508	255	**763**
	süldő	1 186	450	**1 636**
	összes	2 100	910	**3 010**
Mezei nyúl		26 371	90	**26 461**
Fácán		35 730	5 315	**41 045**
Szürke fogoly		117	0	**117**

B. TÁBLA: EGYÉB FAJOK ÁLLOMÁNYA

Megnevezés	Becsült létszám (pld)	Megnevezés	Becsült létszám (pld)
Üregi nyúl	760	Aranysakál	988
Házi görény	579	Dolmányos varjú	5 702
Nyest	1 052	Szarka	3 178
Borz	2 088	Szajkó	2 955
Róka	2 988		

VADÁLLOMÁNYBECSLÉSI JELENTÉS ÉS ÉVES VADGAZDÁLKODÁSI TERV
2024
Fejér vármegye

C. TÁBLA: TERVEZETT ÁLLOMÁNYSZABÁLYOZÁS ÉS VADTELEPÍTÉS

Megnevezés		Állományszabályozás (pld)						Vadtelepítés és kibocsátás (pld)	
		Lelövés		Befogás		Összesen			
		szabad	zárt	szabad	zárt	szabad	zárt	szabad	zárt
		területen						területen	
Gímszarvas	fiatal bika	384	62	0	0	*384*	*62*	0	10
	középkorú bika	202	45	0	0	*202*	*45*	0	0
	idős bika	58	21	0	0	*58*	*21*	0	0
	tehén, ünő	1 126	133	0	0	*1 126*	*133*	0	40
	borjú	680	107	0	0	*680*	*107*	0	0
	összes	**2 450**	**368**	**0**	**0**	***2 450***	***368***	**0**	**50**
Dámszarvas	fiatal bika	59	23	0	0	*59*	*23*	0	0
	középkorú bika	65	32	0	0	*65*	*32*	0	0
	idős bika	36	21	0	0	*36*	*21*	0	0
	tehén, ünő	258	110	0	0	*258*	*110*	0	0
	borjú	200	78	0	0	*200*	*78*	0	0
	összes	**618**	**264**	**0**	**0**	***618***	***264***	**0**	**0**
Szikaszarvas	bika		8		0		*8*		0
	tehén, ünő		8		0		*8*		0
	borjú		8		0		*8*		0
	összes		**24**		**0**		***24***		**0**
Őz	fiatal bak	811	6	0	0	*811*	*6*	0	0
	középkorú bak	822	6	0	0	*822*	*6*	0	0
	idős bak	436	5	0	0	*436*	*5*	0	0
	suta	2 046	13	0	0	*2 046*	*13*	0	0
	gida	2 020	13	0	0	*2 020*	*13*	0	0
	összes	**6 135**	**43**	**0**	**0**	***6 135***	***43***	**0**	**0**
Muflon	fiatal kos	9	15	0	0	*9*	*15*	0	0
	középkorú kos	24	25	0	0	*24*	*25*	0	0
	idős kos	15	30	0	0	*15*	*30*	0	0
	jerke	45	30	0	0	*45*	*30*	0	0
	bárány	39	25	0	0	*39*	*25*	0	0
	összes	**132**	**125**	**0**	**0**	***132***	***125***	**0**	**0**
Vaddisznó*	kan	570	170	0	0	*570*	*170*	0	0
	koca	712	155	0	0	*712*	*155*	0	0
	süldő	1 616	205	0	0	*1 616*	*205*	0	0
	malac	663	235	0	0	*663*	*235*	0	0
	összes	**3 561**	**765**	**0**	**0**	***3 561***	***765***	**0**	**0**
Mezei nyúl		3 847	0	0	0	*3 847*	*0*	0	0
Fácán		9 687	0	0	0	*9 687*	*0*	61 060	0
Szürke fogoly		1 200	0	0	0	*1 200*	*0*	3 200	0
Tenyésztett tőkés réce		0	0	0	0	*0*	*0*	0	0

*** A vaddisznó állomány szabályozására vonatkozó tervszámokat az Országos Főállatorvos 2/2021. számú határozata alapján Magyarország ASP felszámolására vonatkozó mentesítési terve tartalmazza.**

VADÁLLOMÁNYBECSLÉSI JELENTÉS ÉS ÉVES VADGAZDÁLKODÁSI TERV
2024
Fejér vármegye

D. TÁBLA: TERVEZETT APRÓVAD-KIBOCSÁTÁS

Megnevezés	Fácán (pld)	Szürke fogoly (pld)	Tőkés réce (pld)	Vörös fogoly (pld)
Természetes állomány pótlására történő tervezett kihelyezés	6 850	200	0	
Vadászatra történő tervezett kihelyezés	54 210	3 000	0	2 140
Összesen	**61 060**	**3 200**	**0**	**2 140**

E. TÁBLA: TERVEZETT VADFÖLDEK ÉS VADTAKARMÁNYOZÁS

Megnevezés		Mennyiség
Művelésre tervezett	vadföld (ha)	586
	vadlegelő (ha)	751
Tervezett takarmányfelhasználás	szálas (tonna)	1 005
	szemes (tonna)	3 881
	lédús (tonna)	1 653
	táp (tonna)	625

F. TÁBLA: A VADÁLLOMÁNY LÉTSZÁMÁRA ÉS ÖSSZETÉTELÉRE VONATKOZÓ KÖZLÉSEK, EGYÉB MEGJEGYZÉSEK

VADGAZDÁLKODÁSI JELENTÉS

2023

Győr-Moson-Sopron vármegye

A. TÁBLA: LELÖVÉS, BEFOGÁS, ELHULLÁS, VADTELEPÍTÉS ÉS ÉRTÉKESÍTÉS

Megnevezés		Lelövés (pld)*									Befogás (pld)	Elhullás		Lőtt vad értékesítés / felhasználás						Élővad értékesítés (pld)	Vadtelepítés és kibocsátás (pld)	
		Szabad területen				Zárt területen				Mind-összes		Összes	Ebből vad-gépjármű ütközés	Értékesítés		Saját felhasználás		Egyéb			szabad	zárt
		Bérvadászat		Saját vadászat	Összes	Bérvadászat		Saját vadászat	Összes													
		hazai	külföldi			hazai	külföldi					pld	pld	pld	kg	pld	kg	pld	kg		területen	
Gím-szarvas	bika	266	483	629	**1 378**	0	0	0	**0**	**1 378**	0	45	13	1 359	168 970	10	1 255	8	766	0	0	0
	tehén	318	326	1 094	**1 738**	0	0	0	**0**	**1 738**	0	18	14	1 547	114 118	175	12 889	14	672	0	0	0
	ünő	102	92	891	**1 085**	0	0	0	**0**	**1 085**	0	4	1	878	46 492	202	10 461	5	300	0	0	0
	borjú	335	454	1 502	**2 291**	0	0	0	**0**	**2 291**	0	29	18	1 976	87 124	294	12 711	20	801	0	0	0
	összes	1 021	1 355	4 116	**6 492**	0	0	0	**0**	**6 492**	0	96	46	5 760	416 704	681	37 316	47	2 539	0	0	0
Dám-szarvas	bika	25	40	70	**135**	0	0	0	**0**	**135**	0	13	7	124	6 637	9	419	2	110	0	0	0
	tehén, ünő	108	68	205	**381**	0	0	0	**0**	**381**	0	13	9	321	10 039	54	1 618	6	150	0	0	0
	borjú	112	47	205	**364**	0	0	0	**0**	**364**	0	15	6	304	6 306	51	1 072	9	180	0	0	0
	összes	245	155	480	**880**	0	0	0	**0**	**880**	0	41	22	749	22 982	114	3 109	17	440	0	0	0
Szika-szarvas	bika	0	0	0	**0**	0	0	0	**0**	**0**	0	0	0	0	0	0	0	0	0	0		0
	tehén, ünő	0	0	0	**0**	0	0	0	**0**	**0**	0	0	0	0	0	0	0	0	0	0		0
	borjú	0	0	0	**0**	0	0	0	**0**	**0**	0	0	0	0	0	0	0	0	0	0		0
	összes	0	0	0	**0**	0	0	0	**0**	**0**	0	0	0	0	0	0	0	0	0	0		0
Őz	bak	527	1 411	1 136	**3 074**	0	0	0	**0**	**3 074**	0	86	73	2 896	46 091	160	2 516	21	209	0	0	0
	suta	189	268	1 835	**2 292**	0	0	0	**0**	**2 292**	0	207	173	1 991	27 582	300	4 177	4	49	0	0	0
	gida	139	180	1 803	**2 122**	0	0	0	**0**	**2 122**	0	105	46	1 593	15 020	502	4 505	27	171	0	0	0
	összes	855	1 859	4 774	**7 488**	0	0	0	**0**	**7 488**	0	398	292	6 480	88 693	962	11 198	52	429	0	0	0
Muflon	kos	0	6	3	**9**	0	0	0	**0**	**9**	0	0	0	7	161	1	20	1	0	0	0	0
	juh, jerke	8	0	0	**8**	0	0	0	**0**	**8**	0	0	0	8	142	0	0	0	0	0	0	0
	bárány	0	0	0	**0**	0	0	0	**0**	**0**	0	0	0	0	0	0	0	0	0	0	0	0
	összes	8	6	3	**17**	0	0	0	**0**	**17**	0	0	0	15	303	1	20	1	0	0	0	0
Vad-disznó	kan	189	142	991	**1 322**	0	0	0	**0**	**1 322**	0	2	1	992	66 501	38	2 492	293	19 627	0	0	0
	koca	282	202	912	**1 396**	5	0	0	**5**	**1 401**	0	4	2	1 001	66 994	119	7 489	282	16 167	0	0	0
	süldő	635	550	2 613	**3 798**	5	0	1	**6**	**3 804**	0	4	4	2 506	84 220	733	26 967	566	17 408	0	0	0
	malac	191	163	1 025	**1 379**	2	0	0	**2**	**1 381**	0	8	6	555	7 449	146	2 347	682	7 515	0	0	0
	összes	1 297	1 057	5 541	**7 895**	12	0	1	**13**	**7 908**	0	18	13	5 054	225 164	1 036	39 295	1 823	60 717	0	0	0
Mezei nyúl		1 789	1 186	3 634	**6 609**	0	0	0	**0**	**6 609**	124	1 038	611	2 512		3 951		146		124	30	0
Fácán		6 393	6 202	12 526	**25 121**	0	0	0	**0**	**25 121**	0	370	159	3 181		17 938		4 002		0	34 862	0
Szürke fogoly		1 058	31	21	**1 110**	0	0	0	**0**	**1 110**	0	32	1	0		1 110		0		0	2 550	0
Tenyésztett tőkés réce		251	61	112	**424**	0	0	0	**0**	**424**	0	11	0	312		112		0		0	2 500	0
Vörös fogoly		0	993	0	**993**	0	0	0	**0**	**993**												

***Lelövés alatt a vaddisznó esetében diagnosztikai lelövés értendő.**

VADGAZDÁLKODÁSI JELENTÉS
2023
Győr-Moson-Sopron vármegye

B. TÁBLA: EGYÉB VADÁSZHATÓ FAJOK TERÍTÉKE

Megnevezés	Összes teríték (pld)	Megnevezés	Összes teríték (pld)
Üregi nyúl	0	**Házi görény**	24
Nyári lúd	212	**Nyest**	265
Vetési lúd	91	**Borz**	635
Nagy lilik	423	**Róka**	5 106
Kanadai lúd	0	**Aranysakál**	195
Nílusi lúd	0	**Pézsmapocok**	4
Tőkés réce	508	**Nyestkutya**	1
Szárcsa	0	**Mosómedve**	0
Erdei szalonka	207	**Dolmányos varjú**	1 809
Balkáni gerle	1 590	**Szarka**	273
Örvös galamb	277	**Szajkó**	623

C. TÁBLA: APRÓVAD-KIBOCSÁTÁS

Megnevezés	Fácán (pld)	Szürke fogoly (pld)	Tőkés réce (pld)	Vörös fogoly (pld)
Természetes állomány pótlására kihelyezve	1 900	50	500	
Vadászatra kihelyezve	32 962	2 500	2 000	1 200
Összesen:	**34 862**	**2 550**	**2 500**	**1 200**

D. TÁBLA: VADFÖLDEK ÉS VADTAKARMÁNYOZÁS

Megnevezés		Mennyiség
Művelt	**vadföld (ha)**	1 684
	vadlegelő (ha)	771
Felhasznált takarmányok	**szálas (tonna)**	567
	szemes (tonna)	6 102
	lédús (tonna)	5 213
	táp (tonna)	107
	só (tonna)	83

VADGAZDÁLKODÁSI JELENTÉS
2023
Győr-Moson-Sopron vármegye

E. TÁBLA: PÉNZÜGYI ADATOK

Me.: 1 000 Ft

Bevételek*			Kiadások*		
Külföldi	**bérvadászat**	509 831	**Munkabér**		582 619
	szolgáltatás	18 921	**Vadgazdálkodás**		812 859
Belföldi	**bérvadászat**	482 474	**Vadkártérítés**	**mezőgazdasági**	133 376
	szolgáltatás	116 795		**erdei**	2 924
Élő vad értékesítéséből származó bevételek		33 392	**Kifizetett haszonbérleti díj**		109 737
Lőtt vad (vadhús) értékesítéséből származó bevételek		578 726	**Egyéb kiadások**		410 677
Pályázati bevétel és támogatások		70 092			
Egyéb bevételek		497 928		**Kiadások összesen:**	**2 052 192**
	Bevételek összesen:	**2 308 159**		**A bevételek és kiadások egyenlege:**	**255 967**

* A vadásztársaságoknak is a tényleges bevételeket és kiadásokat kell szerepeltetniük.
A nyitó pénzkészletet és a pénzmaradványt egyetlen rovatban sem kell feltüntetni.

Tagok száma (vadásztársaságok), fő:	1 540	**Hivatásos vadászok száma, fő:**	162

VADÁLLOMÁNYBECSLÉSI JELENTÉS ÉS ÉVES VADGAZDÁLKODÁSI TERV
2024
Győr-Moson-Sopron vármegye

A. TÁBLA: BECSÜLT VADÁLLOMÁNY

Vad megnevezése		Szabad területen (pld)	Zárt területen (pld)	Összesen (pld)
Gímszarvas	bika	2 488	0	**2 488**
	tehén, ünő	2 628	0	**2 628**
	borjú	2 058	0	**2 058**
	összes	7 174	0	**7 174**
Dámszarvas	bika	356	0	**356**
	tehén, ünő	414	0	**414**
	borjú	377	0	**377**
	összes	1 147	0	**1 147**
Szikaszarvas	bika		0	**0**
	tehén, ünő		0	**0**
	borjú		0	**0**
	összes		0	**0**
Őz	bak	7 743	0	**7 743**
	suta	7 847	0	**7 847**
	gida	6 874	0	**6 874**
	összes	22 464	0	**22 464**
Muflon	kos	23	0	**23**
	juh, jerke	28	0	**28**
	bárány	20	0	**20**
	összes	71	0	**71**
Vaddisznó	kan	449	0	**449**
	koca	637	0	**637**
	süldő	1 443	0	**1 443**
	összes	2 529	0	**2 529**
Mezei nyúl		19 401	0	**19 401**
Fácán		17 277	0	**17 277**
Szürke fogoly		1 656	0	**1 656**

B. TÁBLA: EGYÉB FAJOK ÁLLOMÁNYA

Megnevezés	Becsült létszám (pld)	Megnevezés	Becsült létszám (pld)
Üregi nyúl	44	Aranysakál	302
Házi görény	730	Dolmányos varjú	4 574
Nyest	1 443	Szarka	1 384
Borz	1 131	Szajkó	2 932
Róka	2 528		

VADÁLLOMÁNYBECSLÉSI JELENTÉS ÉS ÉVES VADGAZDÁLKODÁSI TERV
2024
Győr-Moson-Sopron vármegye

C. TÁBLA: TERVEZETT ÁLLOMÁNYSZABÁLYOZÁS ÉS VADTELEPÍTÉS

Megnevezés		Állományszabályozás (pld)						Vadtelepítés és kibocsátás (pld)	
		Lelövés		Befogás		Összesen			
		szabad	zárt	szabad	zárt	szabad	zárt	szabad	zárt
		területen						területen	
Gímszarvas	fiatal bika	787	0	5	0	*792*	*0*	0	0
	középkorú bika	577	0	3	0	*580*	*0*	0	0
	idős bika	217	0	2	0	*219*	*0*	0	0
	tehén, ünő	3 115	0	10	0	*3 125*	*0*	0	0
	borjú	2 678	0	10	0	*2 688*	*0*	0	0
	összes	**7 374**	**0**	**30**	**0**	***7 404***	***0***	**0**	**0**
Dámszarvas	fiatal bika	97	0	0	0	*97*	*0*	0	0
	középkorú bika	67	0	0	0	*67*	*0*	0	0
	idős bika	34	0	0	0	*34*	*0*	0	0
	tehén, ünő	397	0	0	0	*397*	*0*	0	0
	borjú	384	0	0	0	*384*	*0*	0	0
	összes	**979**	**0**	**0**	**0**	***979***	***0***	**0**	**0**
Szikaszarvas	bika		0		0		*0*		0
	tehén, ünő		0		0		*0*		0
	borjú		0		0		*0*		0
	összes		**0**		**0**		***0***		**0**
Őz	fiatal bak	1 447	0	0	0	*1 447*	*0*	0	0
	középkorú bak	1 122	0	0	0	*1 122*	*0*	0	0
	idős bak	562	0	0	0	*562*	*0*	0	0
	suta	2 491	0	0	0	*2 491*	*0*	0	0
	gida	2 466	0	0	0	*2 466*	*0*	0	0
	összes	**8 088**	**0**	**0**	**0**	***8 088***	***0***	**0**	**0**
Muflon	fiatal kos	3	0	0	0	*3*	*0*	0	0
	középkorú kos	6	0	0	0	*6*	*0*	0	0
	idős kos	4	0	0	0	*4*	*0*	0	0
	jerke	12	0	0	0	*12*	*0*	0	0
	bárány	11	0	0	0	*11*	*0*	0	0
	összes	**36**	**0**	**0**	**0**	***36***	***0***	**0**	**0**
Vaddisznó*	kan	299	0	0	0	*299*	*0*	0	0
	koca	411	0	0	0	*411*	*0*	0	0
	süldő	1 047	0	10	0	*1 057*	*0*	0	0
	malac	561	0	12	0	*573*	*0*	0	0
	összes	**2 318**	**0**	**22**	**0**	***2 340***	***0***	**0**	**0**
Mezei nyúl		9 397	0	540	0	*9 937*	*0*	150	0
Fácán		42 503	0	0	0	*42 503*	*0*	51 100	0
Szürke fogoly		3 160	0	0	0	*3 160*	*0*	7 350	0
Tenyésztett tőkés réce		1 600	0	0	0	*1 600*	*0*	3 200	0

*** A vaddisznó állomány szabályozására vonatkozó tervszámokat az Országos Főállatorvos 2/2021. számú határozata alapján Magyarország ASP felszámolására vonatkozó mentesítési terve tartalmazza.**

VADÁLLOMÁNYBECSLÉSI JELENTÉS ÉS ÉVES VADGAZDÁLKODÁSI TERV
2024
Győr-Moson-Sopron vármegye

D. TÁBLA: TERVEZETT APRÓVAD-KIBOCSÁTÁS

Megnevezés	Fácán (pld)	Szürke fogoly (pld)	Tőkés réce (pld)	Vörös fogoly (pld)
Természetes állomány pótlására történő tervezett kihelyezés	2 850	650	500	
Vadászatra történő tervezett kihelyezés	48 250	6 700	2 700	500
Összesen	**51 100**	**7 350**	**3 200**	**500**

E. TÁBLA: TERVEZETT VADFÖLDEK ÉS VADTAKARMÁNYOZÁS

Megnevezés		Mennyiség
Művelésre tervezett	vadföld (ha)	1 562
	vadlegelő (ha)	859
Tervezett takarmányfelhasználás	szálas (tonna)	642
	szemes (tonna)	6 677
	lédús (tonna)	5 663
	táp (tonna)	381

F. TÁBLA: A VADÁLLOMÁNY LÉTSZÁMÁRA ÉS ÖSSZETÉTELÉRE VONATKOZÓ KÖZLÉSEK, EGYÉB MEGJEGYZÉSEK

VADGAZDÁLKODÁSI JELENTÉS

2023

Hajdú-Bihar vármegye

A. TÁBLA: LELÖVÉS, BEFOGÁS, ELHULLÁS, VADTELEPÍTÉS ÉS ÉRTÉKESÍTÉS

Megnevezés		Lelövés (pld)*									Befogás (pld)	Elhullás		Lőtt vad értékesítés / felhasználás						Élővad értékesítés (pld)	Vadtelepítés és kibocsátás (pld)	
		Szabad területen				Zárt területen				Mind-összes		Összes	Ebből vad-gépjármű ütközés	Értékesítés		Saját felhasználás		Egyéb			szabad	zárt
		Bérvadászat		Saját vadászat	Összes	Bérvadászat		Saját vadászat	Összes													
		hazai	külföldi			hazai	külföldi					pld	pld	pld	kg	pld	kg	pld	kg		területen	
Gím-szarvas	bika	24	5	65	**94**	0	0	0	**0**	**94**	0	5	4	72	9 753	22	2 314	0	0	0	0	0
	tehén	14	1	25	**40**	0	0	0	**0**	**40**	0	1	1	16	1 355	24	1 838	0	0	0	0	0
	ünő	2	0	27	**29**	0	0	0	**0**	**29**	0	0	0	15	984	14	724	0	0	0	0	0
	borjú	11	0	38	**49**	0	0	0	**0**	**49**	0	2	0	27	1 397	20	765	2	85	0	0	0
	összes	51	6	155	**212**	0	0	0	**0**	**212**	0	8	5	130	13 489	80	5 641	2	85	0	0	0
Dám-szarvas	bika	107	192	153	**452**	0	0	0	**0**	**452**	0	6	5	388	18 028	49	1 940	15	617	0	0	0
	tehén, ünő	157	225	173	**555**	0	0	0	**0**	**555**	0	5	5	448	13 212	91	3 094	16	429	0	0	0
	borjú	153	175	181	**509**	0	0	0	**0**	**509**	0	6	3	426	6 981	72	1 499	11	154	0	0	0
	összes	417	592	507	**1 516**	0	0	0	**0**	**1 516**	0	17	13	1 262	38 221	212	6 533	42	1 200	0	0	0
Szika-szarvas	bika	0	0	0	**0**	0	0	0	**0**	**0**	0	0	0	0	0	0	0	0	0	0		0
	tehén, ünő	0	0	0	**0**	0	0	0	**0**	**0**	0	0	0	0	0	0	0	0	0	0		0
	borjú	0	0	0	**0**	0	0	0	**0**	**0**	0	0	0	0	0	0	0	0	0	0		0
	összes	0	0	0	**0**	0	0	0	**0**	**0**	0	0	0	0	0	0	0	0	0	0		0
Őz	bak	755	988	852	**2 595**	0	0	0	**0**	**2 595**	0	194	85	2 025	33 207	539	8 873	31	492	0	0	0
	suta	274	222	1 609	**2 105**	0	0	0	**0**	**2 105**	0	443	162	1 021	14 451	1 056	14 697	28	383	0	0	0
	gida	305	90	1 777	**2 172**	0	0	0	**0**	**2 172**	0	548	70	700	7 026	1 429	13 371	43	394	0	0	0
	összes	1 334	1 300	4 238	**6 872**	0	0	0	**0**	**6 872**	0	1 185	317	3 746	54 684	3 024	36 941	102	1 269	0	0	0
Muflon	kos	0	0	0	**0**	0	0	0	**0**	**0**	0	0	0	0	0	0	0	0	0	0	0	0
	juh, jerke	0	0	0	**0**	0	0	0	**0**	**0**	0	0	0	0	0	0	0	0	0	0	0	0
	bárány	0	0	0	**0**	0	0	0	**0**	**0**	0	0	0	0	0	0	0	0	0	0	0	0
	összes	0	0	0	**0**	0	0	0	**0**	**0**	0	0	0	0	0	0	0	0	0	0	0	0
Vad-disznó	kan	56	5	471	**532**	0	0	0	**0**	**532**	0	10	0	19	1 229	17	1 116	496	34 394	0	0	0
	koca	37	13	302	**352**	0	0	0	**0**	**352**	0	31	0	16	971	24	1 736	312	21 408	0	0	0
	süldő	56	38	330	**424**	0	0	0	**0**	**424**	0	54	0	27	1 105	65	2 680	332	12 364	0	0	0
	malac	4	0	167	**171**	0	0	0	**0**	**171**	0	9	0	3	60	9	136	159	2 239	0	0	0
	összes	153	56	1 270	**1 479**	0	0	0	**0**	**1 479**	0	104	0	65	3 365	115	5 668	1 299	70 405	0	0	0
Mezei nyúl		5 826	2 443	13 206	**21 475**	0	0	0	**0**	**21 475**	3 179	3 244	1 178	5 497		14 767		1 211		3 088	0	0
Fácán		5 909	562	23 533	**30 004**	0	0	0	**0**	**30 004**	0	1 366	431	5 650		24 002		352		3 900	30 047	0
Szürke fogoly		0	0	0	**0**	0	0	0	**0**	**0**	0	0	0	0		0		0		0	1 100	0
Tenyésztett tőkés réce		3 086	230	917	**4 233**	0	0	0	**0**	**4 233**	0	0	0	230		4 003		0		0	9 120	0
Vörös fogoly		144	0	0	**144**	0	0	0	**0**	**144**												

***Lelövés alatt a vaddisznó esetében diagnosztikai lelövés értendő.**

VADGAZDÁLKODÁSI JELENTÉS
2023
Hajdú-Bihar vármegye

B. TÁBLA: EGYÉB VADÁSZHATÓ FAJOK TERÍTÉKE

Megnevezés	Összes teríték (pld)	Megnevezés	Összes teríték (pld)
Üregi nyúl	0	**Házi görény**	9
Nyári lúd	1 162	**Nyest**	62
Vetési lúd	53	**Borz**	1 321
Nagy lilik	5 538	**Róka**	5 135
Kanadai lúd	0	**Aranysakál**	573
Nílusi lúd	0	**Pézsmapocok**	0
Tőkés réce	2 028	**Nyestkutya**	5
Szárcsa	0	**Mosómedve**	0
Erdei szalonka	38	**Dolmányos varjú**	4 889
Balkáni gerle	2 614	**Szarka**	5 980
Örvös galamb	153	**Szajkó**	1 315

C. TÁBLA: APRÓVAD-KIBOCSÁTÁS

Megnevezés	Fácán (pld)	Szürke fogoly (pld)	Tőkés réce (pld)	Vörös fogoly (pld)
Természetes állomány pótlására kihelyezve	7 225	1 100	0	
Vadászatra kihelyezve	22 822	0	9 120	287
Összesen:	**30 047**	**1 100**	**9 120**	**287**

D. TÁBLA: VADFÖLDEK ÉS VADTAKARMÁNYOZÁS

Megnevezés		Mennyiség
Művelt	**vadföld (ha)**	823
	vadlegelő (ha)	782
Felhasznált takarmányok	**szálas (tonna)**	684
	szemes (tonna)	1 848
	lédús (tonna)	552
	táp (tonna)	61
	só (tonna)	45

VADGAZDÁLKODÁSI JELENTÉS
2023
Hajdú-Bihar vármegye

E. TÁBLA: PÉNZÜGYI ADATOK

Me.: 1 000 Ft

Bevételek*			Kiadások*		
Külföldi	**bérvadászat**	252 058	**Munkabér**		721 948
	szolgáltatás	22 236	**Vadgazdálkodás**		396 414
Belföldi	**bérvadászat**	278 720	**Vadkártérítés**	**mezőgazdasági**	27 189
	szolgáltatás	29 905		**erdei**	0
Élő vad értékesítéséből származó bevételek		153 585	**Kifizetett haszonbérleti díj**		57 396
Lőtt vad (vadhús) értékesítéséből származó bevételek		155 135	**Egyéb kiadások**		233 744
Pályázati bevétel és támogatások		131 382			
Egyéb bevételek		430 464		**Kiadások összesen:**	**1 436 691**
	Bevételek összesen:	**1 453 485**		**A bevételek és kiadások egyenlege:**	**16 794**

* A vadásztársaságoknak is a tényleges bevételeket és kiadásokat kell szerepeltetniük.
A nyitó pénzkészletet és a pénzmaradványt egyetlen rovatban sem kell feltüntetni.

Tagok száma (vadásztársaságok), fő:	1 826	**Hivatásos vadászok száma, fő:**	203

VADÁLLOMÁNYBECSLÉSI JELENTÉS ÉS ÉVES VADGAZDÁLKODÁSI TERV
2024
Hajdú-Bihar vármegye

A. TÁBLA: BECSÜLT VADÁLLOMÁNY

Vad megnevezése		Szabad területen (pld)	Zárt területen (pld)	Összesen (pld)
Gímszarvas	bika	84	0	**84**
	tehén, ünő	103	0	**103**
	borjú	75	0	**75**
	összes	262	0	**262**
Dámszarvas	bika	1 605	15	**1 620**
	tehén, ünő	1 405	13	**1 418**
	borjú	691	15	**706**
	összes	3 701	43	**3 744**
Szikaszarvas	bika		0	**0**
	tehén, ünő		0	**0**
	borjú		0	**0**
	összes		0	**0**
Őz	bak	8 304	15	**8 319**
	suta	8 976	15	**8 991**
	gida	6 072	15	**6 087**
	összes	23 352	45	**23 397**
Muflon	kos	0	0	**0**
	juh, jerke	0	0	**0**
	bárány	0	0	**0**
	összes	0	0	**0**
Vaddisznó	kan	100	15	**115**
	koca	165	15	**180**
	süldő	344	25	**369**
	összes	609	55	**664**
Mezei nyúl		70 621	0	**70 621**
Fácán		50 743	0	**50 743**
Szürke fogoly		501	0	**501**

B. TÁBLA: EGYÉB FAJOK ÁLLOMÁNYA

Megnevezés	Becsült létszám (pld)	Megnevezés	Becsült létszám (pld)
Üregi nyúl	0	Aranysakál	319
Házi görény	1 056	Dolmányos varjú	4 074
Nyest	1 107	Szarka	3 782
Borz	1 449	Szajkó	1 535
Róka	2 452		

VADÁLLOMÁNYBECSLÉSI JELENTÉS ÉS ÉVES VADGAZDÁLKODÁSI TERV
2024
Hajdú-Bihar vármegye

C. TÁBLA: TERVEZETT ÁLLOMÁNYSZABÁLYOZÁS ÉS VADTELEPÍTÉS

Megnevezés		Állományszabályozás (pld)						Vadtelepítés és kibocsátás (pld)	
		Lelövés		Befogás		Összesen			
		szabad	zárt	szabad	zárt	szabad	zárt	szabad	zárt
		területen						területen	
Gímszarvas	fiatal bika	79	0	0	0	*79*	*0*	0	0
	középkorú bika	59	0	0	0	*59*	*0*	0	0
	idős bika	28	0	0	0	*28*	*0*	0	0
	tehén, ünő	94	0	0	0	*94*	*0*	0	0
	borjú	87	0	0	0	*87*	*0*	0	0
	összes	**347**	**0**	**0**	**0**	***347***	***0***	**0**	**0**
Dámszarvas	fiatal bika	300	15	0	0	*300*	*15*	0	0
	középkorú bika	133	0	0	0	*133*	*0*	0	0
	idős bika	146	0	0	0	*146*	*0*	0	0
	tehén, ünő	546	13	0	0	*546*	*13*	0	0
	borjú	522	15	0	0	*522*	*15*	0	0
	összes	**1 647**	**43**	**0**	**0**	***1 647***	***43***	**0**	**0**
Szikaszarvas	bika		0		0		*0*		0
	tehén, ünő		0		0		*0*		0
	borjú		0		0		*0*		0
	összes		**0**		**0**		***0***		**0**
Őz	fiatal bak	1 051	1	0	0	*1 051*	*1*	0	0
	középkorú bak	921	1	0	0	*921*	*1*	0	0
	idős bak	582	2	0	0	*582*	*2*	0	0
	suta	2 242	5	0	0	*2 242*	*5*	0	0
	gida	2 341	5	0	0	*2 341*	*5*	0	0
	összes	**7 137**	**14**	**0**	**0**	***7 137***	***14***	**0**	**0**
Muflon	fiatal kos	0	0	0	0	*0*	*0*	0	0
	középkorú kos	0	0	0	0	*0*	*0*	0	0
	idős kos	0	0	0	0	*0*	*0*	0	0
	jerke	0	0	0	0	*0*	*0*	0	0
	bárány	0	0	0	0	*0*	*0*	0	0
	összes	**0**	**0**	**0**	**0**	***0***	***0***	**0**	**0**
Vaddisznó*	kan	131	20	0	0	*131*	*20*	0	0
	koca	154	20	0	0	*154*	*20*	0	0
	süldő	357	40	0	0	*357*	*40*	0	0
	malac	204	20	0	0	*204*	*20*	0	0
	összes	**846**	**100**	**0**	**0**	***846***	***100***	**0**	**0**
Mezei nyúl		21 983	0	5 990	0	*27 973*	*0*	30	0
Fácán		34 587	0	0	0	*34 587*	*0*	36 700	0
Szürke fogoly		300	0	0	0	*300*	*0*	600	0
Tenyésztett tőkés réce		2 700	0	0	0	*2 700*	*0*	6 800	0

*** A vaddisznó állomány szabályozására vonatkozó tervszámokat az Országos Főállatorvos 2/2021. számú határozata alapján Magyarország ASP felszámolására vonatkozó mentesítési terve tartalmazza.**

VADÁLLOMÁNYBECSLÉSI JELENTÉS ÉS ÉVES VADGAZDÁLKODÁSI TERV
2024
Hajdú-Bihar vármegye

D. TÁBLA: TERVEZETT APRÓVAD-KIBOCSÁTÁS

Megnevezés	Fácán (pld)	Szürke fogoly (pld)	Tőkés réce (pld)	Vörös fogoly (pld)
Természetes állomány pótlására történő tervezett kihelyezés	7 280	100	0	
Vadászatra történő tervezett kihelyezés	29 420	500	6 800	1 100
Összesen	**36 700**	**600**	**6 800**	**1 100**

E. TÁBLA: TERVEZETT VADFÖLDEK ÉS VADTAKARMÁNYOZÁS

Megnevezés		Mennyiség
Művelésre tervezett	vadföld (ha)	776
	vadlegelő (ha)	839
Tervezett takarmányfelhasználás	szálas (tonna)	1 113
	szemes (tonna)	2 131
	lédús (tonna)	621
	táp (tonna)	145

F. TÁBLA: A VADÁLLOMÁNY LÉTSZÁMÁRA ÉS ÖSSZETÉTELÉRE VONATKOZÓ KÖZLÉSEK, EGYÉB MEGJEGYZÉSEK

VADGAZDÁLKODÁSI JELENTÉS
2023
Heves vármegye

A. TÁBLA: LELÖVÉS, BEFOGÁS, ELHULLÁS, VADTELEPÍTÉS ÉS ÉRTÉKESÍTÉS

Megnevezés		Lelövés (pld)*									Befogás (pld)	Elhullás		Lőtt vad értékesítés / felhasználás						Élővad értékesítés (pld)	Vadtelepítés és kibocsátás (pld)	
		Szabad területen				Zárt területen				Mind-összes		Összes	Ebből vad-gépjármű ütközés	Értékesítés		Saját felhasználás		Egyéb			szabad	zárt
		Bérvadászat		Saját vadászat	Összes	Bérvadászat		Saját vadászat	Összes													
		hazai	külföldi			hazai	külföldi					pld	pld	pld	kg	pld	kg	pld	kg		területen	
Gím-szarvas	bika	442	98	603	**1 143**	0	0	0	**0**	**1 143**	0	47	16	1 073	165 630	65	5 990	5	395	0	0	0
	tehén	420	19	674	**1 113**	0	0	0	**0**	**1 113**	0	42	21	936	64 192	176	11 674	1	78	0	0	0
	ünő	360	3	782	**1 145**	0	0	0	**0**	**1 145**	0	17	8	917	44 826	226	9 631	2	56	0	0	0
	borjú	654	29	1 287	**1 970**	0	0	0	**0**	**1 970**	0	49	14	1 615	58 027	351	12 279	4	50	0	0	0
	összes	1 876	149	3 346	**5 371**	0	0	0	**0**	**5 371**	0	155	59	4 541	332 675	818	39 574	12	579	0	0	0
Dám-szarvas	bika	19	6	34	**59**	0	0	0	**0**	**59**	2	4	1	48	2 304	11	292	0	0	2	0	0
	tehén, ünő	15	10	61	**86**	0	0	0	**0**	**86**	0	0	0	44	1 521	42	1 197	0	0	0	0	0
	borjú	15	13	48	**76**	0	0	0	**0**	**76**	0	3	1	52	1 043	24	506	0	0	0	0	0
	összes	49	29	143	**221**	0	0	0	**0**	**221**	2	7	2	144	4 868	77	1 995	0	0	2	0	0
Szika-szarvas	bika	0	0	0	**0**	0	0	0	**0**	**0**	0	0	0	0	0	0	0	0	0	0		0
	tehén, ünő	0	0	0	**0**	0	0	0	**0**	**0**	0	0	0	0	0	0	0	0	0	0		0
	borjú	0	0	0	**0**	0	0	0	**0**	**0**	0	0	0	0	0	0	0	0	0	0		0
	összes	0	0	0	**0**	0	0	0	**0**	**0**	0	0	0	0	0	0	0	0	0	0		0
Őz	bak	576	321	698	**1 595**	0	0	0	**0**	**1 595**	0	46	30	1 312	21 880	281	8 930	2	23	0	0	0
	suta	379	34	999	**1 412**	0	0	0	**0**	**1 412**	0	191	100	967	14 667	445	6 546	0	0	0	0	0
	gida	286	21	931	**1 238**	0	0	0	**0**	**1 238**	0	261	68	740	7 404	499	5 360	0	0	0	0	0
	összes	1 241	376	2 628	**4 245**	0	0	0	**0**	**4 245**	0	498	198	3 019	43 951	1 225	20 836	2	23	0	0	0
Muflon	kos	150	20	79	**249**	13	3	9	**25**	**274**	0	14	0	219	4 742	55	1 255	0	0	0	0	0
	juh, jerke	93	1	170	**264**	5	0	1	**6**	**270**	0	5	1	205	3 047	65	1 027	0	0	0	0	0
	bárány	128	7	172	**307**	4	0	0	**4**	**311**	0	6	0	253	2 621	58	588	0	0	0	0	0
	összes	371	28	421	**820**	22	3	10	**35**	**855**	0	25	1	677	10 410	178	2 870	0	0	0	0	0
Vad-disznó	kan	144	6	477	**627**	0	0	0	**0**	**627**	0	11	3	104	9 217	49	3 762	474	32 419	0	0	0
	koca	112	2	204	**318**	0	0	0	**0**	**318**	0	8	2	47	3 749	40	2 926	231	14 345	0	0	0
	süldő	337	8	702	**1 047**	0	0	0	**0**	**1 047**	0	23	4	113	5 371	246	10 205	688	22 261	0	0	0
	malac	70	0	204	**274**	0	0	0	**0**	**274**	0	8	1	26	465	24	497	224	2 842	0	0	0
	összes	663	16	1 587	**2 266**	0	0	0	**0**	**2 266**	0	50	10	290	18 802	359	17 390	1 617	71 867	0	0	0
Mezei nyúl		367	160	2 978	**3 505**	0	0	0	**0**	**3 505**	83	959	357	432		3 033		40		80	0	0
Fácán		4 522	3 224	8 705	**16 451**	0	0	0	**0**	**16 451**	0	886	299	6 730		9 584		137		0	20 604	0
Szürke fogoly		0	0	0	**0**	0	0	0	**0**	**0**	0	0	0	0		0		0		0	0	0
Tenyésztett tőkés réce		1 715	1 694	62	**3 471**	0	0	0	**0**	**3 471**	0	0	0	3 409		62		0		0	5 000	0
Vörös fogoly		239	235	48	**522**	0	0	0	**0**	**522**												

***Lelövés alatt a vaddisznó esetében diagnosztikai lelövés értendő.**

VADGAZDÁLKODÁSI JELENTÉS
2023
Heves vármegye

B. TÁBLA: EGYÉB VADÁSZHATÓ FAJOK TERÍTÉKE

Megnevezés	Összes teríték (pld)	Megnevezés	Összes teríték (pld)
Üregi nyúl	0	**Házi görény**	3
Nyári lúd	276	**Nyest**	34
Vetési lúd	0	**Borz**	544
Nagy lilik	512	**Róka**	3 222
Kanadai lúd	0	**Aranysakál**	113
Nílusi lúd	0	**Pézsmapocok**	0
Tőkés réce	660	**Nyestkutya**	0
Szárcsa	1	**Mosómedve**	0
Erdei szalonka	189	**Dolmányos varjú**	1 255
Balkáni gerle	1 662	**Szarka**	2 529
Örvös galamb	461	**Szajkó**	949

C. TÁBLA: APRÓVAD-KIBOCSÁTÁS

Megnevezés	Fácán (pld)	Szürke fogoly (pld)	Tőkés réce (pld)	Vörös fogoly (pld)
Természetes állomány pótlására kihelyezve	750	0	0	
Vadászatra kihelyezve	19 854	0	5 000	1 350
Összesen:	**20 604**	**0**	**5 000**	**1 350**

D. TÁBLA: VADFÖLDEK ÉS VADTAKARMÁNYOZÁS

Megnevezés		Mennyiség
Művelt	**vadföld (ha)**	572
	vadlegelő (ha)	1 169
Felhasznált takarmányok	**szálas (tonna)**	838
	szemes (tonna)	1 148
	lédús (tonna)	1 153
	táp (tonna)	28
	só (tonna)	56

VADGAZDÁLKODÁSI JELENTÉS
2023
Heves vármegye

E. TÁBLA: PÉNZÜGYI ADATOK

Me.: 1 000 Ft

Bevételek*			Kiadások*		
Külföldi	**bérvadászat**	89 736	**Munkabér**		379 013
	szolgáltatás	10 586	**Vadgazdálkodás**		295 083
Belföldi	**bérvadászat**	322 591	**Vadkártérítés**	**mezőgazdasági**	20 830
	szolgáltatás	78 132		**erdei**	308
Élő vad értékesítéséből származó bevételek		15 117	**Kifizetett haszonbérleti díj**		121 307
Lőtt vad (vadhús) értékesítéséből származó bevételek		298 531	**Egyéb kiadások**		283 960
Pályázati bevétel és támogatások		41 938			
Egyéb bevételek		334 750		**Kiadások összesen:**	**1 100 501**
	Bevételek összesen:	**1 191 381**		**A bevételek és kiadások egyenlege:**	**90 880**

* A vadásztársaságoknak is a tényleges bevételeket és kiadásokat kell szerepeltetniük.
A nyitó pénzkészletet és a pénzmaradványt egyetlen rovatban sem kell feltüntetni.

Tagok száma (vadásztársaságok), fő:	1 425	**Hivatásos vadászok száma, fő:**	104

VADÁLLOMÁNYBECSLÉSI JELENTÉS ÉS ÉVES VADGAZDÁLKODÁSI TERV
2024
Heves vármegye

A. TÁBLA: BECSÜLT VADÁLLOMÁNY

Vad megnevezése		Szabad területen (pld)	Zárt területen (pld)	Összesen (pld)
Gímszarvas	bika	2 265	0	**2 265**
	tehén, ünő	2 814	0	**2 814**
	borjú	2 316	0	**2 316**
	összes	7 395	0	**7 395**
Dámszarvas	bika	104	0	**104**
	tehén, ünő	128	0	**128**
	borjú	95	0	**95**
	összes	327	0	**327**
Szikaszarvas	bika		0	**0**
	tehén, ünő		0	**0**
	borjú		0	**0**
	összes		0	**0**
Őz	bak	4 986	0	**4 986**
	suta	5 382	0	**5 382**
	gida	4 297	0	**4 297**
	összes	14 665	0	**14 665**
Muflon	kos	564	195	**759**
	juh, jerke	716	250	**966**
	bárány	551	165	**716**
	összes	1 831	610	**2 441**
Vaddisznó	kan	215	0	**215**
	koca	286	0	**286**
	süldő	669	0	**669**
	összes	1 170	0	**1 170**
Mezei nyúl		18 069	0	**18 069**
Fácán		21 450	0	**21 450**
Szürke fogoly		59	0	**59**

B. TÁBLA: EGYÉB FAJOK ÁLLOMÁNYA

Megnevezés	Becsült létszám (pld)	Megnevezés	Becsült létszám (pld)
Üregi nyúl	50	Aranysakál	251
Házi görény	676	Dolmányos varjú	2 054
Nyest	1 062	Szarka	2 580
Borz	1 060	Szajkó	2 492
Róka	2 529		

VADÁLLOMÁNYBECSLÉSI JELENTÉS ÉS ÉVES VADGAZDÁLKODÁSI TERV
2024
Heves vármegye

C. TÁBLA: TERVEZETT ÁLLOMÁNYSZABÁLYOZÁS ÉS VADTELEPÍTÉS

Megnevezés		Állományszabályozás (pld)						Vadtelepítés és kibocsátás (pld)	
		Lelövés		Befogás		Összesen			
		szabad	zárt	szabad	zárt	szabad	zárt	szabad	zárt
		területen						területen	
Gímszarvas	fiatal bika	702	0	0	0	*702*	*0*	0	0
	középkorú bika	414	0	0	0	*414*	*0*	0	0
	idős bika	75	0	0	0	*75*	*0*	0	0
	tehén, ünő	2 191	0	0	0	*2 191*	*0*	0	0
	borjú	2 379	0	0	0	*2 379*	*0*	0	0
	összes	**5 761**	**0**	**0**	**0**	***5 761***	***0***	**0**	**0**
Dámszarvas	fiatal bika	45	0	0	0	*45*	*0*	0	0
	középkorú bika	33	0	0	0	*33*	*0*	0	0
	idős bika	5	0	0	0	*5*	*0*	0	0
	tehén, ünő	135	0	0	0	*135*	*0*	0	0
	borjú	129	0	0	0	*129*	*0*	0	0
	összes	**347**	**0**	**0**	**0**	***347***	***0***	**0**	**0**
Szikaszarvas	bika		0		0		*0*		0
	tehén, ünő		0		0		*0*		0
	borjú		0		0		*0*		0
	összes		**0**		**0**		***0***		**0**
Őz	fiatal bak	625	0	0	0	*625*	*0*	0	0
	középkorú bak	626	0	0	0	*626*	*0*	0	0
	idős bak	362	0	0	0	*362*	*0*	0	0
	suta	1 407	0	0	0	*1 407*	*0*	0	0
	gida	1 332	0	0	0	*1 332*	*0*	0	0
	összes	**4 352**	**0**	**0**	**0**	***4 352***	***0***	**0**	**0**
Muflon	fiatal kos	64	11	0	0	*64*	*11*	0	0
	középkorú kos	174	19	0	0	*174*	*19*	0	0
	idős kos	63	20	0	0	*63*	*20*	0	0
	jerke	328	41	0	0	*328*	*41*	0	0
	bárány	297	51	0	0	*297*	*51*	0	0
	összes	**926**	**142**	**0**	**0**	***926***	***142***	**0**	**0**
Vaddisznó*	kan	145	0	0	0	*145*	*0*	0	0
	koca	172	0	0	0	*172*	*0*	0	0
	süldő	390	0	0	0	*390*	*0*	0	0
	malac	314	0	0	0	*314*	*0*	0	0
	összes	**1 021**	**0**	**0**	**0**	***1 021***	***0***	**0**	**0**
Mezei nyúl		4 473	0	300	0	*4 773*	*0*	0	0
Fácán		7 870	0	0	0	*7 870*	*0*	28 100	0
Szürke fogoly		0	0	0	0	*0*	*0*	50	0
Tenyésztett tőkés réce		3 000	0	0	0	*3 000*	*0*	5 000	0

*** A vaddisznó állomány szabályozására vonatkozó tervszámokat az Országos Főállatorvos 2/2021. számú határozata alapján Magyarország ASP felszámolására vonatkozó mentesítési terve tartalmazza.**

VADÁLLOMÁNYBECSLÉSI JELENTÉS ÉS ÉVES VADGAZDÁLKODÁSI TERV
2024
Heves vármegye

D. TÁBLA: TERVEZETT APRÓVAD-KIBOCSÁTÁS

Megnevezés	Fácán (pld)	Szürke fogoly (pld)	Tőkés réce (pld)	Vörös fogoly (pld)
Természetes állomány pótlására történő tervezett kihelyezés	6 480	50	0	
Vadászatra történő tervezett kihelyezés	21 620	0	5 000	2 460
Összesen	**28 100**	**50**	**5 000**	**2 460**

E. TÁBLA: TERVEZETT VADFÖLDEK ÉS VADTAKARMÁNYOZÁS

Megnevezés		Mennyiség
Művelésre tervezett	vadföld (ha)	635
	vadlegelő (ha)	1 814
Tervezett takarmányfelhasználás	szálas (tonna)	1 004
	szemes (tonna)	2 084
	lédús (tonna)	1 232
	táp (tonna)	74

F. TÁBLA: A VADÁLLOMÁNY LÉTSZÁMÁRA ÉS ÖSSZETÉTELÉRE VONATKOZÓ KÖZLÉSEK, EGYÉB MEGJEGYZÉSEK

VADGAZDÁLKODÁSI JELENTÉS

2023

Komárom-Esztergom vármegye

A. TÁBLA: LELŐVÉS, BEFOGÁS, ELHULLÁS, VADTELEPÍTÉS ÉS ÉRTÉKESÍTÉS

Megnevezés		Lelövés (pld)*									Befogás (pld)	Elhullás		Lőtt vad értékesítés / felhasználás						Élővad értékesítés (pld)	Vadtelepítés és kibocsátás (pld)	
		Szabad területen				Zárt területen				Mind-összes		Összes	Ebből vad-gépjármű ütközés	Értékesítés		Saját felhasználás		Egyéb			szabad	zárt
		Bérvadászat		Saját vadászat	Összes	Bérvadászat		Saját vadászat	Összes													
		hazai	külföldi			hazai	külföldi					pld	pld	pld	kg	pld	kg	pld	kg		területen	
Gím-szarvas	bika	158	183	456	**797**	5	76	0	**81**	**878**	0	50	20	804	104 745	66	8 956	8	967	0	0	53
	tehén	233	79	512	**824**	22	2	1	**25**	**849**	0	18	13	644	47 220	183	13 907	22	1 312	0	0	2
	ünő	129	30	513	**672**	0	0	1	**1**	**673**	0	6	4	531	26 631	139	9 120	3	138	0	0	0
	borjú	286	108	593	**987**	34	7	10	**51**	**1 038**	0	34	16	808	31 017	219	9 780	11	225	0	0	33
	összes	806	400	2 074	**3 280**	61	85	12	**158**	**3 438**	0	108	53	2 787	209 613	607	41 763	44	2 642	0	0	88
Dám-szarvas	bika	44	49	87	**180**	18	126	1	**145**	**325**	0	9	6	294	16 650	31	1 663	0	0	0	0	60
	tehén, ünő	166	44	231	**441**	64	7	16	**87**	**528**	0	7	1	409	13 178	112	3 429	7	139	0	0	50
	borjú	121	26	201	**348**	51	8	24	**83**	**431**	0	2	2	334	6 827	89	1 565	8	119	0	0	115
	összes	331	119	519	**969**	133	141	41	**315**	**1 284**	0	18	9	1 037	36 655	232	6 657	15	258	0	0	225
Szika-szarvas	bika	0	0	0	**0**	0	0	0	**0**	**0**	0	0	0	0	0	0	0	0	0	0		0
	tehén, ünő	0	0	0	**0**	0	0	0	**0**	**0**	0	0	0	0	0	0	0	0	0	0		0
	borjú	0	0	0	**0**	0	0	0	**0**	**0**	0	0	0	0	0	0	0	0	0	0		0
	összes	0	0	0	**0**	0	0	0	**0**	**0**	0	0	0	0	0	0	0	0	0	0		0
Őz	bak	255	216	386	**857**	0	9	0	**9**	**866**	0	63	51	729	12 152	121	2 056	16	227	0	0	10
	suta	169	25	656	**850**	0	0	0	**0**	**850**	0	180	147	630	9 353	214	3 195	6	79	0	0	0
	gida	121	17	493	**631**	0	0	0	**0**	**631**	0	108	51	444	4 540	178	1 777	9	74	0	0	0
	összes	545	258	1 535	**2 338**	0	9	0	**9**	**2 347**	0	351	249	1 803	26 045	513	7 028	31	380	0	0	10
Muflon	kos	74	66	32	**172**	4	80	0	**84**	**256**	0	4	1	247	6 176	6	165	3	69	0	0	57
	juh, jerke	168	41	118	**327**	18	1	1	**20**	**347**	0	3	0	332	5 296	8	127	7	104	0	0	0
	bárány	87	24	80	**191**	7	0	0	**7**	**198**	0	2	0	185	1 805	9	99	4	30	0	0	0
	összes	329	131	230	**690**	29	81	1	**111**	**801**	0	9	1	764	13 277	23	391	14	203	0	0	57
Vad-disznó	kan	227	24	629	**880**	479	224	0	**703**	**1 583**	0	19	2	120	9 683	11	917	1 452	132 052	0	0	300
	koca	251	34	401	**686**	62	56	0	**118**	**804**	0	12	2	64	3 853	21	1 434	719	47 416	0	0	0
	süldő	477	67	998	**1 542**	412	245	0	**657**	**2 199**	0	21	6	208	6 720	33	1 118	1 958	61 723	0	0	410
	malac	108	15	286	**409**	30	10	0	**40**	**449**	0	25	6	40	629	6	99	403	4 935	0	0	0
	összes	1 063	140	2 314	**3 517**	983	535	0	**1 518**	**5 035**	0	77	16	432	20 885	71	3 568	4 532	246 126	0	0	710
Mezei nyúl		1	16	575	**592**	0	0	0	**0**	**592**	0	155	94	23		564		5		0	0	0
Fácán		2 645	710	4 537	**7 892**	0	0	0	**0**	**7 892**	0	269	53	2 010		3 470		2 412		0	12 203	0
Szürke fogoly		92	0	161	**253**	0	0	0	**0**	**253**	0	0	0	50		161		42		0	1 080	0
Tenyésztett tőkés réce		3 448	2 056	255	**5 759**	0	0	0	**0**	**5 759**	0	0	0	5 178		112		469		0	7 700	0
Vörös fogoly		150	0	1	**151**	0	0	0	**0**	**151**												

***Lelövés alatt a vaddisznó esetében diagnosztikai lelövés értendő.**

VADGAZDÁLKODÁSI JELENTÉS
2023
Komárom-Esztergom vármegye

B. TÁBLA: EGYÉB VADÁSZHATÓ FAJOK TERÍTÉKE

Megnevezés	Összes teríték (pld)	Megnevezés	Összes teríték (pld)
Üregi nyúl	0	**Házi görény**	11
Nyári lúd	88	**Nyest**	61
Vetési lúd	42	**Borz**	658
Nagy lilik	510	**Róka**	2 265
Kanadai lúd	0	**Aranysakál**	303
Nílusi lúd	0	**Pézsmapocok**	1
Tőkés réce	636	**Nyestkutya**	0
Szárcsa	13	**Mosómedve**	0
Erdei szalonka	130	**Dolmányos varjú**	740
Balkáni gerle	941	**Szarka**	645
Örvös galamb	487	**Szajkó**	510

C. TÁBLA: APRÓVAD-KIBOCSÁTÁS

Megnevezés	Fácán (pld)	Szürke fogoly (pld)	Tőkés réce (pld)	Vörös fogoly (pld)
Természetes állomány pótlására kihelyezve	855	80	100	
Vadászatra kihelyezve	11 348	1 000	7 600	500
Összesen:	**12 203**	**1 080**	**7 700**	**500**

D. TÁBLA: VADFÖLDEK ÉS VADTAKARMÁNYOZÁS

Megnevezés		Mennyiség
Művelt	**vadföld (ha)**	927
	vadlegelő (ha)	995
Felhasznált takarmányok	**szálas (tonna)**	802
	szemes (tonna)	1 525
	lédús (tonna)	1 355
	táp (tonna)	33
	só (tonna)	37

VADGAZDÁLKODÁSI JELENTÉS
2023
Komárom-Esztergom vármegye

E. TÁBLA: PÉNZÜGYI ADATOK

Me.: 1 000 Ft

Bevételek*			Kiadások*		
Külföldi	**bérvadászat**	183 759	**Munkabér**		274 325
	szolgáltatás	47 532	**Vadgazdálkodás**		335 711
Belföldi	**bérvadászat**	332 586	**Vadkártérítés**	**mezőgazdasági**	100 978
	szolgáltatás	109 987		**erdei**	1 165
Élő vad értékesítéséből származó bevételek		2 800	**Kifizetett haszonbérleti díj**		72 387
Lőtt vad (vadhús) értékesítéséből származó bevételek		250 165	**Egyéb kiadások**		163 393
Pályázati bevétel és támogatások		46 955			
Egyéb bevételek		339 241		**Kiadások összesen:**	**947 959**
	Bevételek összesen:	**1 313 025**		**A bevételek és kiadások egyenlege:**	**365 066**

* A vadásztársaságoknak is a tényleges bevételeket és kiadásokat kell szerepeltetniük.
A nyitó pénzkészletet és a pénzmaradványt egyetlen rovatban sem kell feltüntetni.

Tagok száma (vadásztársaságok), fő:	759	**Hivatásos vadászok száma, fő:**	93

VADÁLLOMÁNYBECSLÉSI JELENTÉS ÉS ÉVES VADGAZDÁLKODÁSI TERV
2024
Komárom-Esztergom vármegye

A. TÁBLA: BECSÜLT VADÁLLOMÁNY

Vad megnevezése		Szabad területen (pld)	Zárt területen (pld)	Összesen (pld)
Gímszarvas	bika	1 443	116	**1 559**
	tehén, ünő	2 005	74	**2 079**
	borjú	1 411	57	**1 468**
	összes	4 859	247	**5 106**
Dámszarvas	bika	504	198	**702**
	tehén, ünő	689	400	**1 089**
	borjú	502	280	**782**
	összes	1 695	878	**2 573**
Szikaszarvas	bika		0	**0**
	tehén, ünő		0	**0**
	borjú		0	**0**
	összes		0	**0**
Őz	bak	2 528	6	**2 534**
	suta	3 054	6	**3 060**
	gida	1 935	5	**1 940**
	összes	7 517	17	**7 534**
Muflon	kos	556	132	**688**
	juh, jerke	692	28	**720**
	bárány	470	13	**483**
	összes	1 718	173	**1 891**
Vaddisznó	kan	385	28	**413**
	koca	519	63	**582**
	süldő	1 101	116	**1 217**
	összes	2 005	207	**2 212**
Mezei nyúl		3 863	0	**3 863**
Fácán		7 188	0	**7 188**
Szürke fogoly		125	0	**125**

B. TÁBLA: EGYÉB FAJOK ÁLLOMÁNYA

Megnevezés	Becsült létszám (pld)	Megnevezés	Becsült létszám (pld)
Üregi nyúl	0	Aranysakál	553
Házi görény	373	Dolmányos varjú	1 840
Nyest	711	Szarka	2 089
Borz	1 165	Szajkó	1 784
Róka	1 891		

VADÁLLOMÁNYBECSLÉSI JELENTÉS ÉS ÉVES VADGAZDÁLKODÁSI TERV
2024
Komárom-Esztergom vármegye

C. TÁBLA: TERVEZETT ÁLLOMÁNYSZABÁLYOZÁS ÉS VADTELEPÍTÉS

Megnevezés		Állományszabályozás (pld)						Vadtelepítés és kibocsátás (pld)	
		Lelövés		Befogás		Összesen			
		szabad	zárt	szabad	zárt	szabad	zárt	szabad	zárt
		területen						területen	
Gímszarvas	fiatal bika	373	7	0	0	*373*	*7*	0	0
	középkorú bika	305	50	0	0	*305*	*50*	0	15
	idős bika	135	24	0	0	*135*	*24*	0	24
	tehén, ünő	1 139	51	0	0	*1 139*	*51*	0	0
	borjú	931	50	0	0	*931*	*50*	0	30
	összes	**2 883**	**182**	**0**	**0**	***2 883***	***182***	**0**	**69**
Dámszarvas	fiatal bika	92	17	0	0	*92*	*17*	0	0
	középkorú bika	95	73	0	0	*95*	*73*	0	25
	idős bika	62	46	0	0	*62*	*46*	0	15
	tehén, ünő	370	145	0	0	*370*	*145*	0	30
	borjú	325	140	0	0	*325*	*140*	0	30
	összes	**944**	**421**	**0**	**0**	***944***	***421***	**0**	**100**
Szikaszarvas	bika		0		0		*0*		0
	tehén, ünő		0		0		*0*		0
	borjú		0		0		*0*		0
	összes		**0**		**0**		***0***		**0**
Őz	fiatal bak	337	1	0	0	*337*	*1*	0	0
	középkorú bak	377	4	0	0	*377*	*4*	0	3
	idős bak	205	3	0	0	*205*	*3*	0	3
	suta	852	1	0	0	*852*	*1*	0	0
	gida	682	0	0	0	*682*	*0*	0	0
	összes	**2 453**	**9**	**0**	**0**	***2 453***	***9***	**0**	**6**
Muflon	fiatal kos	49	0	0	0	*49*	*0*	0	0
	középkorú kos	99	28	0	0	*99*	*28*	0	26
	idős kos	62	52	0	0	*62*	*52*	0	27
	jerke	300	13	0	0	*300*	*13*	0	0
	bárány	216	13	0	0	*216*	*13*	0	0
	összes	**726**	**106**	**0**	**0**	***726***	***106***	**0**	**53**
Vaddisznó*	kan	481	380	0	0	*481*	*380*	0	350
	koca	652	55	0	0	*652*	*55*	0	20
	süldő	1 430	1 190	0	0	*1 430*	*1 190*	0	1 100
	malac	683	110	0	0	*683*	*110*	0	50
	összes	**3 246**	**1 735**	**0**	**0**	***3 246***	***1 735***	**0**	**1 520**
Mezei nyúl		770	0	0	0	*770*	*0*	0	0
Fácán		12 355	0	0	0	*12 355*	*0*	16 660	0
Szürke fogoly		470	0	0	0	*470*	*0*	1 010	0
Tenyésztett tőkés réce		9 000	0	0	0	*9 000*	*0*	11 060	0

*** A vaddisznó állomány szabályozására vonatkozó tervszámokat az Országos Főállatorvos 2/2021. számú határozata alapján Magyarország ASP felszámolására vonatkozó mentesítési terve tartalmazza.**

VADÁLLOMÁNYBECSLÉSI JELENTÉS ÉS ÉVES VADGAZDÁLKODÁSI TERV
2024
Komárom-Esztergom vármegye

D. TÁBLA: TERVEZETT APRÓVAD-KIBOCSÁTÁS

Megnevezés	Fácán (pld)	Szürke fogoly (pld)	Tőkés réce (pld)	Vörös fogoly (pld)
Természetes állomány pótlására történő tervezett kihelyezés	860	40	60	
Vadászatra történő tervezett kihelyezés	15 800	970	11 000	2 000
Összesen	**16 660**	**1 010**	**11 060**	**2 000**

E. TÁBLA: TERVEZETT VADFÖLDEK ÉS VADTAKARMÁNYOZÁS

Megnevezés		Mennyiség
Művelésre tervezett	vadföld (ha)	1 143
	vadlegelő (ha)	1 285
Tervezett takarmányfelhasználás	szálas (tonna)	1 109
	szemes (tonna)	1 586
	lédús (tonna)	1 247
	táp (tonna)	28

F. TÁBLA: A VADÁLLOMÁNY LÉTSZÁMÁRA ÉS ÖSSZETÉTELÉRE VONATKOZÓ KÖZLÉSEK, EGYÉB MEGJEGYZÉSEK

VADGAZDÁLKODÁSI JELENTÉS

2023

Nógrád vármegye

A. TÁBLA: LELÖVÉS, BEFOGÁS, ELHULLÁS, VADTELEPÍTÉS ÉS ÉRTÉKESÍTÉS

Megnevezés		Lelövés (pld)*									Befogás (pld)	Elhullás		Lőtt vad értékesítés / felhasználás						Élővad értékesítés (pld)	Vadtelepítés és kibocsátás (pld)	
		Szabad területen				Zárt területen				Mind-összes		Összes	Ebből vad-gépjármű ütközés	Értékesítés		Saját felhasználás		Egyéb			szabad	zárt
		Bérvadászat		Saját vadászat	Összes	Bérvadászat		Saját vadászat	Összes													
		hazai	külföldi			hazai	külföldi					pld	pld	pld	kg	pld	kg	pld	kg		területen	
Gím-szarvas	bika	312	117	715	**1 144**	4	1	2	**7**	**1 151**	0	38	13	1 070	124 679	68	6 793	13	1 232	0	0	0
	tehén	511	21	946	**1 478**	0	0	3	**3**	**1 481**	0	28	20	1 121	77 518	353	23 330	7	322	0	0	0
	ünő	369	14	958	**1 341**	0	0	3	**3**	**1 344**	0	7	4	1 064	55 796	277	14 727	3	140	0	0	0
	borjú	686	19	1 606	**2 311**	0	0	4	**4**	**2 315**	0	24	9	1 555	56 496	757	26 238	3	67	0	0	0
	összes	1 878	171	4 225	**6 274**	4	1	12	**17**	**6 291**	0	97	46	4 810	314 489	1 455	71 088	26	1 761	0	0	0
Dám-szarvas	bika	80	70	120	**270**	0	0	3	**3**	**273**	0	29	5	249	14 405	24	1 092	0	0	0	0	0
	tehén, ünő	119	1	695	**815**	0	0	5	**5**	**820**	0	25	5	720	23 479	100	3 110	0	0	0	0	0
	borjú	115	0	634	**749**	0	0	2	**2**	**751**	0	32	2	586	11 048	165	3 227	0	0	0	0	0
	összes	314	71	1 449	**1 834**	0	0	10	**10**	**1 844**	0	86	12	1 555	48 932	289	7 429	0	0	0	0	0
Szika-szarvas	bika	0	0	0	**0**	0	0	0	**0**	**0**	0	0	0	0	0	0	0	0	0	0		0
	tehén, ünő	0	0	0	**0**	0	0	0	**0**	**0**	0	0	0	0	0	0	0	0	0	0		0
	borjú	0	0	0	**0**	0	0	0	**0**	**0**	0	0	0	0	0	0	0	0	0	0		0
	összes	0	0	0	**0**	0	0	0	**0**	**0**	0	0	0	0	0	0	0	0	0	0		0
Őz	bak	224	82	587	**893**	0	0	0	**0**	**893**	0	53	35	799	12 679	87	1 379	7	91	0	0	0
	suta	193	11	874	**1 078**	0	0	1	**1**	**1 079**	0	104	70	788	10 688	288	4 028	3	39	0	0	0
	gida	140	10	752	**902**	0	0	1	**1**	**903**	0	59	27	605	5 941	298	2 851	0	0	0	0	0
	összes	557	103	2 213	**2 873**	0	0	2	**2**	**2 875**	0	216	132	2 192	29 308	673	8 258	10	130	0	0	0
Muflon	kos	66	34	58	**158**	1	0	12	**13**	**171**	0	2	0	124	3 049	43	1 033	4	83	0	0	0
	juh, jerke	70	9	147	**226**	0	0	8	**8**	**234**	0	1	0	135	2 631	99	1 775	0	0	0	0	0
	bárány	36	16	135	**187**	0	0	4	**4**	**191**	0	1	1	92	1 048	99	966	0	0	0	0	0
	összes	172	59	340	**571**	1	0	24	**25**	**596**	0	4	1	351	6 728	241	3 774	4	83	0	0	0
Vad-disznó	kan	328	20	1 116	**1 464**	0	0	0	**0**	**1 464**	0	6	1	346	26 243	3	183	1 115	68 479	0	0	0
	koca	218	17	873	**1 108**	0	0	0	**0**	**1 108**	0	19	0	228	16 637	7	462	873	43 276	0	0	0
	süldő	490	46	1 562	**2 098**	0	0	0	**0**	**2 098**	0	28	0	325	12 325	65	2 813	1 708	55 085	0	0	0
	malac	152	16	814	**982**	0	0	0	**0**	**982**	0	26	1	135	2 402	2	26	845	11 883	0	0	0
	összes	1 188	99	4 365	**5 652**	0	0	0	**0**	**5 652**	0	79	2	1 034	57 607	77	3 484	4 541	178 723	0	0	0
Mezei nyúl		29	0	249	**278**	0	0	0	**0**	**278**	0	94	43	7		271		0		0	0	0
Fácán		166	0	1 714	**1 880**	0	0	0	**0**	**1 880**	0	297	61	892		896		92		0	7 700	0
Szürke fogoly		0	0	0	**0**	0	0	0	**0**	**0**	0	0	0	0		0		0		0	500	0
Tenyésztett tőkés réce		0	0	0	**0**	0	0	0	**0**	**0**	0	64	0	0		0		0		0	1 000	0
Vörös fogoly		0	0	0	**0**	0	0	0	**0**	**0**												

***Lelövés alatt a vaddisznó esetében diagnosztikai lelövés értendő.**

VADGAZDÁLKODÁSI JELENTÉS
2023
Nógrád vármegye

B. TÁBLA: EGYÉB VADÁSZHATÓ FAJOK TERÍTÉKE

Megnevezés	Összes teríték (pld)	Megnevezés	Összes teríték (pld)
Üregi nyúl	0	**Házi görény**	13
Nyári lúd	0	**Nyest**	50
Vetési lúd	0	**Borz**	315
Nagy lilik	0	**Róka**	1 571
Kanadai lúd	0	**Aranysakál**	55
Nílusi lúd	0	**Pézsmapocok**	0
Tőkés réce	48	**Nyestkutya**	1
Szárcsa	0	**Mosómedve**	0
Erdei szalonka	93	**Dolmányos varjú**	65
Balkáni gerle	186	**Szarka**	156
Örvös galamb	77	**Szajkó**	254

C. TÁBLA: APRÓVAD-KIBOCSÁTÁS

Megnevezés	Fácán (pld)	Szürke fogoly (pld)	Tőkés réce (pld)	Vörös fogoly (pld)
Természetes állomány pótlására kihelyezve	50	0	0	
Vadászatra kihelyezve	7 650	500	1 000	500
Összesen:	**7 700**	**500**	**1 000**	**500**

D. TÁBLA: VADFÖLDEK ÉS VADTAKARMÁNYOZÁS

Megnevezés		Mennyiség
Művelt	**vadföld (ha)**	794
	vadlegelő (ha)	1 966
Felhasznált takarmányok	**szálas (tonna)**	1 220
	szemes (tonna)	2 568
	lédús (tonna)	2 190
	táp (tonna)	24
	só (tonna)	83

VADGAZDÁLKODÁSI JELENTÉS
2023
Nógrád vármegye

E. TÁBLA: PÉNZÜGYI ADATOK

Me.: 1 000 Ft

Bevételek*			Kiadások*		
Külföldi	**bérvadászat**	70 624	**Munkabér**		326 202
	szolgáltatás	7 478	**Vadgazdálkodás**		319 209
Belföldi	**bérvadászat**	258 503	**Vadkártérítés**	**mezőgazdasági**	116 112
	szolgáltatás	52 959		**erdei**	28 478
Élő vad értékesítéséből származó bevételek		0	**Kifizetett haszonbérleti díj**		136 346
Lőtt vad (vadhús) értékesítéséből származó bevételek		372 335	**Egyéb kiadások**		303 921
Pályázati bevétel és támogatások		106 092			
Egyéb bevételek		438 929		**Kiadások összesen:**	**1 230 268**
	Bevételek összesen:	**1 306 920**		**A bevételek és kiadások egyenlege:**	**76 652**

* A vadásztársaságoknak is a tényleges bevételeket és kiadásokat kell szerepeltetniük.
A nyitó pénzkészletet és a pénzmaradványt egyetlen rovatban sem kell feltüntetni.

Tagok száma (vadásztársaságok), fő:	955	**Hivatásos vadászok száma, fő:**	74

VADÁLLOMÁNYBECSLÉSI JELENTÉS ÉS ÉVES VADGAZDÁLKODÁSI TERV
2024
Nógrád vármegye

A. TÁBLA: BECSÜLT VADÁLLOMÁNY

Vad megnevezése		Szabad területen (pld)	Zárt területen (pld)	Összesen (pld)
Gímszarvas	bika	2 158	23	**2 181**
	tehén, ünő	2 205	26	**2 231**
	borjú	1 806	20	**1 826**
	összes	6 169	69	**6 238**
Dámszarvas	bika	600	15	**615**
	tehén, ünő	648	17	**665**
	borjú	546	15	**561**
	összes	1 794	47	**1 841**
Szikaszarvas	bika		0	**0**
	tehén, ünő		0	**0**
	borjú		0	**0**
	összes		0	**0**
Őz	bak	1 941	3	**1 944**
	suta	1 930	5	**1 935**
	gida	1 672	4	**1 676**
	összes	5 543	12	**5 555**
Muflon	kos	303	23	**326**
	juh, jerke	382	22	**404**
	bárány	282	15	**297**
	összes	967	60	**1 027**
Vaddisznó	kan	238	1	**239**
	koca	350	2	**352**
	süldő	865	0	**865**
	összes	1 453	3	**1 456**
Mezei nyúl		3 130	3	**3 133**
Fácán		5 896	1	**5 897**
Szürke fogoly		115	0	**115**

B. TÁBLA: EGYÉB FAJOK ÁLLOMÁNYA

Megnevezés	Becsült létszám (pld)	Megnevezés	Becsült létszám (pld)
Üregi nyúl	0	Aranysakál	328
Házi görény	808	Dolmányos varjú	1 619
Nyest	1 527	Szarka	1 733
Borz	1 496	Szajkó	3 019
Róka	2 787		

VADÁLLOMÁNYBECSLÉSI JELENTÉS ÉS ÉVES VADGAZDÁLKODÁSI TERV
2024
Nógrád vármegye

C. TÁBLA: TERVEZETT ÁLLOMÁNYSZABÁLYOZÁS ÉS VADTELEPÍTÉS

Megnevezés		Állományszabályozás (pld)						Vadtelepítés és kibocsátás (pld)	
		Lelövés		Befogás		Összesen			
		szabad	zárt	szabad	zárt	szabad	zárt	szabad	zárt
		területen						területen	
Gímszarvas	fiatal bika	769	3	0	0	*769*	*3*	0	0
	középkorú bika	358	2	0	0	*358*	*2*	0	0
	idős bika	63	3	0	0	*63*	*3*	0	0
	tehén, ünő	1 896	9	0	0	*1 896*	*9*	0	0
	borjú	1 910	5	0	0	*1 910*	*5*	0	0
	összes	**4 996**	**22**	**0**	**0**	***4 996***	***22***	**0**	**0**
Dámszarvas	fiatal bika	93	2	0	0	*93*	*2*	0	0
	középkorú bika	162	2	0	0	*162*	*2*	0	0
	idős bika	50	2	0	0	*50*	*2*	0	0
	tehén, ünő	592	5	0	0	*592*	*5*	0	0
	borjú	581	3	0	0	*581*	*3*	0	0
	összes	**1 478**	**14**	**0**	**0**	***1 478***	***14***	**0**	**0**
Szikaszarvas	bika		0		0		*0*		0
	tehén, ünő		0		0		*0*		0
	borjú		0		0		*0*		0
	összes		**0**		**0**		***0***		**0**
Őz	fiatal bak	434	0	0	0	*434*	*0*	0	0
	középkorú bak	257	0	0	0	*257*	*0*	0	0
	idős bak	170	0	0	0	*170*	*0*	0	0
	suta	997	1	0	0	*997*	*1*	0	0
	gida	889	1	0	0	*889*	*1*	0	0
	összes	**2 747**	**2**	**0**	**0**	***2 747***	***2***	**0**	**0**
Muflon	fiatal kos	56	7	0	0	*56*	*7*	0	0
	középkorú kos	104	10	0	0	*104*	*10*	0	0
	idős kos	15	4	0	0	*15*	*4*	0	0
	jerke	217	14	0	0	*217*	*14*	0	0
	bárány	217	11	0	0	*217*	*11*	0	0
	összes	**609**	**46**	**0**	**0**	***609***	***46***	**0**	**0**
Vaddisznó*	kan	40	0	0	0	*40*	*0*	0	0
	koca	39	0	0	0	*39*	*0*	0	0
	süldő	146	0	0	0	*146*	*0*	0	0
	malac	80	0	0	0	*80*	*0*	0	0
	összes	**305**	**0**	**0**	**0**	***305***	***0***	**0**	**0**
Mezei nyúl		499	0	0	0	*499*	*0*	0	0
Fácán		6 374	0	0	0	*6 374*	*0*	10 390	0
Szürke fogoly		0	0	0	0	*0*	*0*	250	0
Tenyésztett tőkés réce		700	0	0	0	*700*	*0*	1 000	0

*** A vaddisznó állomány szabályozására vonatkozó tervszámokat az Országos Főállatorvos 2/2021. számú határozata alapján Magyarország ASP felszámolására vonatkozó mentesítési terve tartalmazza.**

VADÁLLOMÁNYBECSLÉSI JELENTÉS ÉS ÉVES VADGAZDÁLKODÁSI TERV
2024
Nógrád vármegye

D. TÁBLA: TERVEZETT APRÓVAD-KIBOCSÁTÁS

Megnevezés	Fácán (pld)	Szürke fogoly (pld)	Tőkés réce (pld)	Vörös fogoly (pld)
Természetes állomány pótlására történő tervezett kihelyezés	50	0	0	
Vadászatra történő tervezett kihelyezés	10 340	250	1 000	300
Összesen	**10 390**	**250**	**1 000**	**300**

E. TÁBLA: TERVEZETT VADFÖLDEK ÉS VADTAKARMÁNYOZÁS

Megnevezés		Mennyiség
Művelésre tervezett	vadföld (ha)	940
	vadlegelő (ha)	2 058
Tervezett takarmányfelhasználás	szálas (tonna)	1 215
	szemes (tonna)	2 254
	lédús (tonna)	2 083
	táp (tonna)	32

F. TÁBLA: A VADÁLLOMÁNY LÉTSZÁMÁRA ÉS ÖSSZETÉTELÉRE VONATKOZÓ KÖZLÉSEK, EGYÉB MEGJEGYZÉSEK

VADGAZDÁLKODÁSI JELENTÉS
2023
Pest vármegye

A. TÁBLA: LELÖVÉS, BEFOGÁS, ELHULLÁS, VADTELEPÍTÉS ÉS ÉRTÉKESÍTÉS

Megnevezés		Lelövés (pld)*									Befogás (pld)	Elhullás		Lőtt vad értékesítés / felhasználás						Élővad értékesítés (pld)	Vadtelepítés és kibocsátás (pld)	
		Szabad területen				Zárt területen				Mind-összes		Összes	Ebből vad-gépjármű ütközés	Értékesítés		Saját felhasználás		Egyéb			szabad	zárt
		Bérvadászat		Saját vadászat	Összes	Bérvadászat		Saját vadászat	Összes													
		hazai	külföldi			hazai	külföldi					pld	pld	pld	kg	pld	kg	pld	kg		területen	
Gím-szarvas	bika	122	180	342	**644**	4	0	0	**4**	**648**	0	29	11	570	65 255	60	7 162	19	2 118	0	0	0
	tehén	170	59	553	**782**	2	0	6	**8**	**790**	0	13	10	686	45 923	90	6 619	13	802	0	0	0
	ünő	140	25	708	**873**	0	0	3	**3**	**876**	0	5	2	733	34 461	133	6 754	10	379	0	0	0
	borjú	246	70	854	**1 170**	0	0	11	**11**	**1 181**	0	9	4	1 020	34 813	131	5 521	30	871	0	0	0
	összes	678	334	2 457	**3 469**	6	0	20	**26**	**3 495**	0	56	27	3 009	180 452	414	26 056	72	4 170	0	0	0
Dám-szarvas	bika	169	167	313	**649**	19	12	6	**37**	**686**	0	46	16	553	31 566	127	6 938	6	166	0	0	0
	tehén, ünő	365	137	775	**1 277**	8	2	57	**67**	**1 344**	0	10	7	1 043	33 001	300	10 594	1	35	0	0	0
	borjú	400	163	940	**1 503**	13	1	64	**78**	**1 581**	0	11	5	1 206	22 976	373	8 300	2	18	0	0	0
	összes	934	467	2 028	**3 429**	40	15	127	**182**	**3 611**	0	67	28	2 802	87 543	800	25 832	9	219	0	0	0
Szika-szarvas	bika	0	0	0	**0**	0	0	0	**0**	**0**	0	0	0	0	0	0	0	0	0	0		0
	tehén, ünő	0	0	0	**0**	0	0	0	**0**	**0**	0	0	0	0	0	0	0	0	0	0		0
	borjú	0	0	0	**0**	0	0	0	**0**	**0**	0	0	0	0	0	0	0	0	0	0		0
	összes	0	0	0	**0**	0	0	0	**0**	**0**	0	0	0	0	0	0	0	0	0	0		0
Őz	bak	825	422	1 292	**2 539**	0	5	0	**5**	**2 544**	0	133	96	1 853	30 395	673	10 806	18	220	0	0	0
	suta	409	48	1 628	**2 085**	0	0	0	**0**	**2 085**	0	283	196	1 331	19 161	737	10 484	17	212	0	0	0
	gida	416	48	1 834	**2 298**	0	0	0	**0**	**2 298**	0	239	99	1 143	11 570	1 142	11 466	13	104	0	0	0
	összes	1 650	518	4 754	**6 922**	0	5	0	**5**	**6 927**	0	655	391	4 327	61 126	2 552	32 756	48	536	0	0	0
Muflon	kos	32	47	20	**99**	20	20	2	**42**	**141**	0	4	1	131	2 996	9	321	1	0	0	0	0
	juh, jerke	55	9	145	**209**	15	0	8	**23**	**232**	0	0	0	228	3 186	4	86	0	0	0	0	0
	bárány	26	7	93	**126**	7	0	17	**24**	**150**	0	2	0	149	1 230	1	16	0	0	0	0	0
	összes	113	63	258	**434**	42	20	27	**89**	**523**	0	6	1	508	7 412	14	423	1	0	0	0	0
Vad-disznó	kan	312	52	1 316	**1 680**	1	0	0	**1**	**1 681**	0	22	7	380	28 620	62	4 055	1 239	82 832	0	0	0
	koca	334	103	1 114	**1 551**	1	0	0	**1**	**1 552**	3	29	7	284	20 008	145	10 132	1 123	72 413	0	0	0
	süldő	729	92	2 745	**3 566**	1	0	0	**1**	**3 567**	22	60	9	854	30 938	676	24 044	2 037	72 634	0	0	0
	malac	254	72	1 229	**1 555**	1	0	0	**1**	**1 556**	27	53	9	377	6 528	135	2 062	1 044	13 188	0	0	0
	összes	1 629	319	6 404	**8 352**	4	0	0	**4**	**8 356**	52	164	32	1 895	86 094	1 018	40 293	5 443	241 067	0	0	0
Mezei nyúl		648	173	5 374	**6 195**	0	0	0	**0**	**6 195**	113	478	266	360		5 783		52		113	0	0
Fácán		10 729	2 172	14 730	**27 631**	0	0	0	**0**	**27 631**	0	902	230	1 963		21 985		3 683		6 545	38 923	0
Szürke fogoly		910	0	161	**1 071**	0	0	0	**0**	**1 071**	0	405	40	0		100		971		0	2 500	0
Tenyésztett tőkés réce		0	0	1 934	**1 934**	0	0	0	**0**	**1 934**	0	0	0	0		1 906		28		0	2 400	0
Vörös fogoly		1 174	337	280	**1 791**	0	0	0	**0**	**1 791**												

***Lelövés alatt a vaddisznó esetében diagnosztikai lelövés értendő.**

VADGAZDÁLKODÁSI JELENTÉS
2023
Pest vármegye

B. TÁBLA: EGYÉB VADÁSZHATÓ FAJOK TERÍTÉKE

Megnevezés	Összes teríték (pld)	Megnevezés	Összes teríték (pld)
Üregi nyúl	228	**Házi görény**	1
Nyári lúd	465	**Nyest**	103
Vetési lúd	14	**Borz**	1 134
Nagy lilik	953	**Róka**	7 049
Kanadai lúd	0	**Aranysakál**	559
Nílusi lúd	0	**Pézsmapocok**	3
Tőkés réce	1 821	**Nyestkutya**	0
Szárcsa	41	**Mosómedve**	16
Erdei szalonka	393	**Dolmányos varjú**	2 231
Balkáni gerle	13 551	**Szarka**	6 219
Örvös galamb	8 003	**Szajkó**	1 635

C. TÁBLA: APRÓVAD-KIBOCSÁTÁS

Megnevezés	Fácán (pld)	Szürke fogoly (pld)	Tőkés réce (pld)	Vörös fogoly (pld)
Természetes állomány pótlására kihelyezve	3 554	400	0	
Vadászatra kihelyezve	35 369	2 100	2 400	5 400
Összesen:	**38 923**	**2 500**	**2 400**	**5 400**

D. TÁBLA: VADFÖLDEK ÉS VADTAKARMÁNYOZÁS

Megnevezés		Mennyiség
Művelt	**vadföld (ha)**	893
	vadlegelő (ha)	3 883
Felhasznált takarmányok	**szálas (tonna)**	834
	szemes (tonna)	2 297
	lédús (tonna)	1 572
	táp (tonna)	89
	só (tonna)	76

VADGAZDÁLKODÁSI JELENTÉS
2023
Pest vármegye

E. TÁBLA: PÉNZÜGYI ADATOK

Me.: 1 000 Ft

Bevételek*			Kiadások*		
Külföldi	**bérvadászat**	327 426	**Munkabér**		642 163
	szolgáltatás	36 733	**Vadgazdálkodás**		657 983
Belföldi	**bérvadászat**	582 945	**Vadkártérítés**	**mezőgazdasági**	72 932
	szolgáltatás	154 945		**erdei**	4 952
Élő vad értékesítéséből származó bevételek		31 422	**Kifizetett haszonbérleti díj**		171 418
Lőtt vad (vadhús) értékesítéséből származó bevételek		323 602	**Egyéb kiadások**		376 551
Pályázati bevétel és támogatások		113 819			
Egyéb bevételek		756 147		**Kiadások összesen:**	**1 925 999**
	Bevételek összesen:	**2 327 039**		**A bevételek és kiadások egyenlege:**	**401 040**

* A vadásztársaságoknak is a tényleges bevételeket és kiadásokat kell szerepeltetniük.
A nyitó pénzkészletet és a pénzmaradványt egyetlen rovatban sem kell feltüntetni.

Tagok száma (vadásztársaságok), fő:	2 449	**Hivatásos vadászok száma, fő:**	214

VADÁLLOMÁNYBECSLÉSI JELENTÉS ÉS ÉVES VADGAZDÁLKODÁSI TERV
2024
Pest vármegye

A. TÁBLA: BECSÜLT VADÁLLOMÁNY

Vad megnevezése		Szabad területen (pld)	Zárt területen (pld)	Összesen (pld)
Gímszarvas	bika	1 569	86	**1 655**
	tehén, ünő	1 948	93	**2 041**
	borjú	1 571	67	**1 638**
	összes	5 088	246	**5 334**
Dámszarvas	bika	1 716	230	**1 946**
	tehén, ünő	2 272	225	**2 497**
	borjú	1 914	172	**2 086**
	összes	5 902	627	**6 529**
Szikaszarvas	bika		0	**0**
	tehén, ünő		0	**0**
	borjú		0	**0**
	összes		0	**0**
Őz	bak	7 782	24	**7 806**
	suta	8 626	26	**8 652**
	gida	7 708	13	**7 721**
	összes	24 116	63	**24 179**
Muflon	kos	279	294	**573**
	juh, jerke	315	256	**571**
	bárány	277	137	**414**
	összes	871	687	**1 558**
Vaddisznó	kan	681	1	**682**
	koca	941	3	**944**
	süldő	2 073	6	**2 079**
	összes	3 695	10	**3 705**
Mezei nyúl		27 460	0	**27 460**
Fácán		25 915	0	**25 915**
Szürke fogoly		1 260	0	**1 260**

B. TÁBLA: EGYÉB FAJOK ÁLLOMÁNYA

Megnevezés	Becsült létszám (pld)	Megnevezés	Becsült létszám (pld)
Üregi nyúl	2 059	Aranysakál	782
Házi görény	1 083	Dolmányos varjú	4 899
Nyest	2 134	Szarka	8 946
Borz	3 046	Szajkó	6 303
Róka	5 505		

VADÁLLOMÁNYBECSLÉSI JELENTÉS ÉS ÉVES VADGAZDÁLKODÁSI TERV
2024
Pest vármegye

C. TÁBLA: TERVEZETT ÁLLOMÁNYSZABÁLYOZÁS ÉS VADTELEPÍTÉS

Megnevezés		Állományszabályozás (pld)						Vadtelepítés és kibocsátás (pld)	
		Lelövés		Befogás		Összesen			
		szabad	zárt	szabad	zárt	szabad	zárt	szabad	zárt
		területen						területen	
Gímszarvas	fiatal bika	329	7	0	0	*329*	*7*	0	0
	középkorú bika	262	6	0	0	*262*	*6*	0	0
	idős bika	151	6	0	1	*151*	*7*	0	0
	tehén, ünő	1 230	29	0	0	*1 230*	*29*	0	0
	borjú	1 163	34	0	0	*1 163*	*34*	0	0
	összes	**3 135**	**82**	**0**	**1**	***3 135***	***83***	**0**	**0**
Dámszarvas	fiatal bika	346	22	0	0	*346*	*22*	0	0
	középkorú bika	275	10	0	0	*275*	*10*	0	0
	idős bika	190	19	0	0	*190*	*19*	0	0
	tehén, ünő	1 196	66	0	5	*1 196*	*71*	0	0
	borjú	1 379	63	0	3	*1 379*	*66*	0	0
	összes	**3 386**	**180**	**0**	**8**	***3 386***	***188***	**0**	**0**
Szikaszarvas	bika		0		0		*0*		0
	tehén, ünő		0		0		*0*		0
	borjú		0		0		*0*		0
	összes		**0**		**0**		***0***		**0**
Őz	fiatal bak	1 081	6	0	0	*1 081*	*6*	0	0
	középkorú bak	878	6	0	0	*878*	*6*	0	0
	idős bak	529	5	0	0	*529*	*5*	0	0
	suta	1 910	9	0	0	*1 910*	*9*	0	0
	gida	2 099	6	0	0	*2 099*	*6*	0	0
	összes	**6 497**	**32**	**0**	**0**	***6 497***	***32***	**0**	**0**
Muflon	fiatal kos	25	22	0	0	*25*	*22*	0	0
	középkorú kos	56	40	0	0	*56*	*40*	0	0
	idős kos	55	29	0	0	*55*	*29*	0	0
	jerke	180	56	0	0	*180*	*56*	0	0
	bárány	173	77	0	0	*173*	*77*	0	0
	összes	**489**	**224**	**0**	**0**	***489***	***224***	**0**	**0**
Vaddisznó*	kan	935	1	0	0	*935*	*1*	0	0
	koca	1 370	2	0	0	*1 370*	*2*	0	0
	süldő	2 757	5	0	0	*2 757*	*5*	0	0
	malac	2 120	5	0	0	*2 120*	*5*	0	0
	összes	**7 182**	**13**	**0**	**0**	***7 182***	***13***	**0**	**0**
Mezei nyúl		6 977	0	150	0	*7 127*	*0*	0	0
Fácán		45 067	0	0	0	*45 067*	*0*	52 310	0
Szürke fogoly		1 150	0	0	0	*1 150*	*0*	3 000	0
Tenyésztett tőkés réce		2 930	0	0	0	*2 930*	*0*	2 650	0

*** A vaddisznó állomány szabályozására vonatkozó tervszámokat az Országos Főállatorvos 2/2021. számú határozata alapján Magyarország ASP felszámolására vonatkozó mentesítési terve tartalmazza.**

VADÁLLOMÁNYBECSLÉSI JELENTÉS ÉS ÉVES VADGAZDÁLKODÁSI TERV
2024
Pest vármegye

D. TÁBLA: TERVEZETT APRÓVAD-KIBOCSÁTÁS

Megnevezés	Fácán (pld)	Szürke fogoly (pld)	Tőkés réce (pld)	Vörös fogoly (pld)
Természetes állomány pótlására történő tervezett kihelyezés	3 550	400	0	
Vadászatra történő tervezett kihelyezés	48 760	2 600	2 650	5 950
Összesen	**52 310**	**3 000**	**2 650**	**5 950**

E. TÁBLA: TERVEZETT VADFÖLDEK ÉS VADTAKARMÁNYOZÁS

Megnevezés		Mennyiség
Művelésre tervezett	vadföld (ha)	966
	vadlegelő (ha)	4 315
Tervezett takarmányfelhasználás	szálas (tonna)	1 031
	szemes (tonna)	3 578
	lédús (tonna)	1 797
	táp (tonna)	112

F. TÁBLA: A VADÁLLOMÁNY LÉTSZÁMÁRA ÉS ÖSSZETÉTELÉRE VONATKOZÓ KÖZLÉSEK, EGYÉB MEGJEGYZÉSEK

VADGAZDÁLKODÁSI JELENTÉS

2023

Somogy vármegye

A. TÁBLA: LELŐVÉS, BEFOGÁS, ELHULLÁS, VADTELEPÍTÉS ÉS ÉRTÉKESÍTÉS

Megnevezés		Lelövés (pld)*									Befogás (pld)	Elhullás		Lőtt vad értékesítés / felhasználás						Élővad értékesítés (pld)	Vadtelepítés és kibocsátás (pld)	
		Szabad területen				Zárt területen				Mind-összes		Összes	Ebből vad-gépjármű ütközés	Értékesítés		Saját felhasználás		Egyéb			szabad	zárt
		Bérvadászat		Saját vadászat	Összes	Bérvadászat		Saját vadászat	Összes													
		hazai	külföldi			hazai	külföldi					pld	pld	pld	kg	pld	kg	pld	kg		területen	
Gím-szarvas	bika	363	694	1 198	**2 255**	26	5	1	**32**	**2 287**	0	108	26	2 111	268 168	97	9 910	79	9 822	0	0	0
	tehén	564	599	2 001	**3 164**	1	8	33	**42**	**3 206**	0	34	25	2 771	218 217	362	27 748	73	5 554	0	0	0
	ünő	334	161	1 228	**1 723**	4	0	12	**16**	**1 739**	0	11	5	1 472	85 728	239	13 296	28	1 419	0	0	0
	borjú	483	458	1 946	**2 887**	4	3	2	**9**	**2 896**	0	34	20	2 208	93 546	624	26 332	64	2 602	0	0	0
	összes	1 744	1 912	6 373	**10 029**	35	16	48	**99**	**10 128**	0	187	76	8 562	665 659	1 322	77 286	244	19 397	0	0	0
Dám-szarvas	bika	41	107	159	**307**	5	0	1	**6**	**313**	0	17	5	276	15 691	31	1 555	6	278	0	0	0
	tehén, ünő	69	244	301	**614**	5	4	15	**24**	**638**	0	7	2	584	19 932	44	1 483	9	315	0	0	0
	borjú	33	95	206	**334**	4	4	6	**14**	**348**	0	7	2	287	5 933	59	1 182	3	76	0	0	0
	összes	143	446	666	**1 255**	14	8	22	**44**	**1 299**	0	31	9	1 147	41 556	134	4 220	18	669	0	0	0
Szika-szarvas	bika	0	0	0	**0**	0	0	0	**0**	**0**	0	0	0	0	0	0	0	0	0	0		0
	tehén, ünő	0	0	0	**0**	0	0	0	**0**	**0**	0	0	0	0	0	0	0	0	0	0		0
	borjú	0	0	0	**0**	0	0	0	**0**	**0**	0	0	0	0	0	0	0	0	0	0		0
	összes	0	0	0	**0**	0	0	0	**0**	**0**	0	0	0	0	0	0	0	0	0	0		0
Őz	bak	345	369	647	**1 361**	1	0	0	**1**	**1 362**	0	55	44	1 266	21 502	82	1 323	14	174	0	0	0
	suta	122	55	714	**891**	0	0	0	**0**	**891**	0	139	103	655	10 308	225	3 311	11	139	0	0	0
	gida	81	25	525	**631**	0	0	0	**0**	**631**	0	79	36	381	3 913	238	2 331	12	142	0	0	0
	összes	548	449	1 886	**2 883**	1	0	0	**1**	**2 884**	0	273	183	2 302	35 723	545	6 965	37	455	0	0	0
Muflon	kos	1	2	5	**8**	5	0	0	**5**	**13**	0	0	0	12	303	1	50	0	0	0	0	0
	juh, jerke	0	4	1	**5**	2	0	1	**3**	**8**	0	0	0	7	144	1	30	0	0	0	0	0
	bárány	1	1	3	**5**	0	0	0	**0**	**5**	0	0	0	1	12	4	40	0	0	0	0	0
	összes	2	7	9	**18**	7	0	1	**8**	**26**	0	0	0	20	459	6	120	0	0	0	0	0
Vad-disznó	kan	479	244	2 100	**2 823**	52	136	17	**205**	**3 028**	25	20	3	2 435	240 405	93	6 018	500	39 426	0	0	25
	koca	695	523	2 168	**3 386**	112	141	19	**272**	**3 658**	44	25	7	2 786	200 631	277	17 931	595	41 652	0	0	44
	süldő	1 089	667	3 484	**5 240**	65	153	56	**274**	**5 514**	674	46	8	3 799	139 043	1 069	39 613	646	24 565	0	0	674
	malac	237	176	1 413	**1 826**	74	21	3	**98**	**1 924**	45	26	10	592	9 704	763	11 713	569	7 724	0	0	45
	összes	2 500	1 610	9 165	**13 275**	303	451	95	**849**	**14 124**	788	117	28	9 612	589 783	2 202	75 275	2 310	113 367	0	0	788
Mezei nyúl		70	79	715	**864**	0	0	0	**0**	**864**	0	54	23	5		851		8		0	0	0
Fácán		1 607	478	3 255	**5 340**	0	0	0	**0**	**5 340**	0	72	21	52		5 170		118		0	6 095	0
Szürke fogoly		0	0	0	**0**	0	0	0	**0**	**0**	0	0	0	0		0		0		0	100	0
Tenyésztett tőkés réce		1 937	0	572	**2 509**	0	0	0	**0**	**2 509**	0	0	0	0		2 509		0		0	6 000	0
Vörös fogoly		5	0	44	**49**	0	0	0	**0**	**49**												

***Lelövés alatt a vaddisznó esetében diagnosztikai lelövés értendő.**

VADGAZDÁLKODÁSI JELENTÉS
2023
Somogy vármegye

B. TÁBLA: EGYÉB VADÁSZHATÓ FAJOK TERÍTÉKE

Megnevezés	Összes teríték (pld)	Megnevezés	Összes teríték (pld)
Üregi nyúl	0	**Házi görény**	3
Nyári lúd	151	**Nyest**	62
Vetési lúd	4	**Borz**	1 890
Nagy lilik	57	**Róka**	4 612
Kanadai lúd	0	**Aranysakál**	3 327
Nílusi lúd	0	**Pézsmapocok**	0
Tőkés réce	489	**Nyestkutya**	0
Szárcsa	0	**Mosómedve**	0
Erdei szalonka	113	**Dolmányos varjú**	694
Balkáni gerle	306	**Szarka**	219
Örvös galamb	252	**Szajkó**	426

C. TÁBLA: APRÓVAD-KIBOCSÁTÁS

Megnevezés	Fácán (pld)	Szürke fogoly (pld)	Tőkés réce (pld)	Vörös fogoly (pld)
Természetes állomány pótlására kihelyezve	570	100	0	
Vadászatra kihelyezve	5 525	0	6 000	120
Összesen:	**6 095**	**100**	**6 000**	**120**

D. TÁBLA: VADFÖLDEK ÉS VADTAKARMÁNYOZÁS

Megnevezés		Mennyiség
Művelt	**vadföld (ha)**	3 348
	vadlegelő (ha)	3 727
Felhasznált takarmányok	**szálas (tonna)**	747
	szemes (tonna)	4 970
	lédús (tonna)	2 673
	táp (tonna)	48
	só (tonna)	117

VADGAZDÁLKODÁSI JELENTÉS
2023
Somogy vármegye

E. TÁBLA: PÉNZÜGYI ADATOK

Me.: 1 000 Ft

Bevételek*			Kiadások*		
Külföldi	**bérvadászat**	931 209	**Munkabér**		1 244 228
	szolgáltatás	94 374	**Vadgazdálkodás**		1 750 367
Belföldi	**bérvadászat**	734 667	**Vadkártérítés**	**mezőgazdasági**	444 630
	szolgáltatás	129 159		**erdei**	1 205
Élő vad értékesítéséből származó bevételek		10 357	**Kifizetett haszonbérleti díj**		204 674
Lőtt vad (vadhús) értékesítéséből származó bevételek		921 788	**Egyéb kiadások**		572 334
Pályázati bevétel és támogatások		295 061			
Egyéb bevételek		928 489		**Kiadások összesen:**	**4 217 438**
	Bevételek összesen:	**4 045 104**		**A bevételek és kiadások egyenlege:**	**-172 334**

* A vadásztársaságoknak is a tényleges bevételeket és kiadásokat kell szerepeltetniük.
A nyitó pénzkészletet és a pénzmaradványt egyetlen rovatban sem kell feltüntetni.

Tagok száma (vadásztársaságok), fő:	1 731	**Hivatásos vadászok száma, fő:**	180

VADÁLLOMÁNYBECSLÉSI JELENTÉS ÉS ÉVES VADGAZDÁLKODÁSI TERV
2024
Somogy vármegye

A. TÁBLA: BECSÜLT VADÁLLOMÁNY

Vad megnevezése		Szabad területen (pld)	Zárt területen (pld)	Összesen (pld)
Gímszarvas	bika	5 959	442	**6 401**
	tehén, ünő	6 086	429	**6 515**
	borjú	4 154	165	**4 319**
	összes	16 199	1 036	**17 235**
Dámszarvas	bika	970	116	**1 086**
	tehén, ünő	1 322	123	**1 445**
	borjú	623	50	**673**
	összes	2 915	289	**3 204**
Szikaszarvas	bika		0	**0**
	tehén, ünő		0	**0**
	borjú		0	**0**
	összes		0	**0**
Őz	bak	4 536	4	**4 540**
	suta	4 760	6	**4 766**
	gida	2 937	0	**2 937**
	összes	12 233	10	**12 243**
Muflon	kos	71	50	**121**
	juh, jerke	80	77	**157**
	bárány	45	12	**57**
	összes	196	139	**335**
Vaddisznó	kan	1 025	64	**1 089**
	koca	1 429	119	**1 548**
	süldő	2 641	166	**2 807**
	összes	5 095	349	**5 444**
Mezei nyúl		6 923	0	**6 923**
Fácán		16 015	0	**16 015**
Szürke fogoly		5	0	**5**

B. TÁBLA: EGYÉB FAJOK ÁLLOMÁNYA

Megnevezés	Becsült létszám (pld)	Megnevezés	Becsült létszám (pld)
Üregi nyúl	80	Aranysakál	2 472
Házi görény	973	Dolmányos varjú	6 761
Nyest	2 042	Szarka	1 892
Borz	2 728	Szajkó	6 010
Róka	2 886		

VADÁLLOMÁNYBECSLÉSI JELENTÉS ÉS ÉVES VADGAZDÁLKODÁSI TERV
2024
Somogy vármegye

C. TÁBLA: TERVEZETT ÁLLOMÁNYSZABÁLYOZÁS ÉS VADTELEPÍTÉS

Megnevezés		Állományszabályozás (pld)						Vadtelepítés és kibocsátás (pld)	
		Lelövés		Befogás		Összesen			
		szabad	zárt	szabad	zárt	szabad	zárt	szabad	zárt
		területen						területen	
Gímszarvas	fiatal bika	1 735	12	0	0	*1 735*	*12*	0	0
	középkorú bika	1 052	2	0	0	*1 052*	*2*	0	0
	idős bika	309	21	0	0	*309*	*21*	0	0
	tehén, ünő	4 510	68	0	0	*4 510*	*68*	0	0
	borjú	3 649	24	0	0	*3 649*	*24*	0	0
	összes	**11 255**	**127**	**0**	**0**	***11 255***	***127***	**0**	**0**
Dámszarvas	fiatal bika	156	5	0	0	*156*	*5*	0	0
	középkorú bika	184	5	0	0	*184*	*5*	0	0
	idős bika	101	10	0	0	*101*	*10*	0	0
	tehén, ünő	509	35	0	0	*509*	*35*	0	0
	borjú	337	13	0	0	*337*	*13*	0	0
	összes	**1 287**	**68**	**0**	**0**	***1 287***	***68***	**0**	**0**
Szikaszarvas	bika		0		0		*0*		0
	tehén, ünő		0		0		*0*		0
	borjú		0		0		*0*		0
	összes		**0**		**0**		***0***		**0**
Őz	fiatal bak	584	0	0	0	*584*	*0*	0	0
	középkorú bak	575	0	0	0	*575*	*0*	0	0
	idős bak	353	0	0	0	*353*	*0*	0	0
	suta	660	0	0	0	*660*	*0*	0	0
	gida	532	0	0	0	*532*	*0*	0	0
	összes	**2 704**	**0**	**0**	**0**	***2 704***	***0***	**0**	**0**
Muflon	fiatal kos	1	0	0	0	*1*	*0*	0	0
	középkorú kos	12	2	0	0	*12*	*2*	0	0
	idős kos	9	4	0	0	*9*	*4*	0	0
	jerke	18	10	0	0	*18*	*10*	0	0
	bárány	17	0	0	0	*17*	*0*	0	0
	összes	**57**	**16**	**0**	**0**	***57***	***16***	**0**	**0**
Vaddisznó*	kan	1 495	165	35	0	*1 530*	*165*	0	35
	koca	2 285	227	65	0	*2 350*	*227*	0	65
	süldő	4 511	381	605	0	*5 116*	*381*	0	605
	malac	1 760	44	45	0	*1 805*	*44*	0	45
	összes	**10 051**	**817**	**750**	**0**	***10 801***	***817***	**0**	**750**
Mezei nyúl		1 355	0	0	0	*1 355*	*0*	0	0
Fácán		8 939	0	0	0	*8 939*	*0*	11 420	0
Szürke fogoly		200	0	0	0	*200*	*0*	500	0
Tenyésztett tőkés réce		5 000	0	0	0	*5 000*	*0*	6 000	0

*** A vaddisznó állomány szabályozására vonatkozó tervszámokat az Országos Főállatorvos 2/2021. számú határozata alapján Magyarország ASP felszámolására vonatkozó mentesítési terve tartalmazza.**

VADÁLLOMÁNYBECSLÉSI JELENTÉS ÉS ÉVES VADGAZDÁLKODÁSI TERV
2024
Somogy vármegye

D. TÁBLA: TERVEZETT APRÓVAD-KIBOCSÁTÁS

Megnevezés	Fácán (pld)	Szürke fogoly (pld)	Tőkés réce (pld)	Vörös fogoly (pld)
Természetes állomány pótlására történő tervezett kihelyezés	1 780	0	0	
Vadászatra történő tervezett kihelyezés	9 640	500	6 000	0
Összesen	**11 420**	**500**	**6 000**	**0**

E. TÁBLA: TERVEZETT VADFÖLDEK ÉS VADTAKARMÁNYOZÁS

Megnevezés		Mennyiség
Művelésre tervezett	vadföld (ha)	3 466
	vadlegelő (ha)	4 089
Tervezett takarmányfelhasználás	szálas (tonna)	928
	szemes (tonna)	6 277
	lédús (tonna)	3 511
	táp (tonna)	61

F. TÁBLA: A VADÁLLOMÁNY LÉTSZÁMÁRA ÉS ÖSSZETÉTELÉRE VONATKOZÓ KÖZLÉSEK, EGYÉB MEGJEGYZÉSEK

VADGAZDÁLKODÁSI JELENTÉS

2023

Szabolcs-Szatmár-Bereg vármegye

A. TÁBLA: LELÖVÉS, BEFOGÁS, ELHULLÁS, VADTELEPÍTÉS ÉS ÉRTÉKESÍTÉS

Megnevezés		Lelövés (pld)*									Befogás (pld)	Elhullás		Lőtt vad értékesítés / felhasználás						Élővad értékesítés (pld)	Vadtelepítés és kibocsátás (pld)	
		Szabad területen				Zárt területen				Mind-összes		Összes	Ebből vad-gépjármű ütközés	Értékesítés		Saját felhasználás		Egyéb			szabad	zárt
		Bérvadászat		Saját vadászat	Összes	Bérvadászat		Saját vadászat	Összes													
		hazai	külföldi			hazai	külföldi					pld	pld	pld	kg	pld	kg	pld	kg		területen	
Gím-szarvas	bika	138	89	319	**546**	0	0	0	**0**	**546**	0	18	9	494	71 999	47	5 493	5	686	0	0	0
	tehén	71	4	337	**412**	0	0	0	**0**	**412**	0	6	0	291	23 199	120	9 485	1	100	0	0	0
	ünő	71	1	396	**468**	0	0	0	**0**	**468**	0	2	1	264	15 501	203	11 803	1	61	0	0	0
	borjú	115	1	537	**653**	0	0	0	**0**	**653**	0	4	2	342	14 173	305	12 777	6	235	0	0	0
	összes	395	95	1 589	**2 079**	0	0	0	**0**	**2 079**	0	30	12	1 391	124 872	675	39 558	13	1 082	0	0	0
Dám-szarvas	bika	192	69	265	**526**	0	0	0	**0**	**526**	0	28	8	431	23 695	90	5 134	5	310	0	0	0
	tehén, ünő	122	1	665	**788**	0	0	1	**1**	**789**	0	17	13	452	14 365	329	9 139	8	224	0	0	0
	borjú	131	0	558	**689**	1	0	0	**1**	**690**	0	4	0	336	6 661	354	7 492	0	0	0	0	0
	összes	445	70	1 488	**2 003**	1	0	1	**2**	**2 005**	0	49	21	1 219	44 721	773	21 765	13	534	0	0	0
Szika-szarvas	bika	0	0	0	**0**	0	0	0	**0**	**0**	0	0	0	0	0	0	0	0	0	0		0
	tehén, ünő	0	0	0	**0**	0	0	0	**0**	**0**	0	0	0	0	0	0	0	0	0	0		0
	borjú	0	0	0	**0**	0	0	0	**0**	**0**	0	0	0	0	0	0	0	0	0	0		0
	összes	0	0	0	**0**	0	0	0	**0**	**0**	0	0	0	0	0	0	0	0	0	0		0
Őz	bak	1 343	1 185	1 044	**3 572**	0	0	0	**0**	**3 572**	0	151	101	2 876	48 384	674	11 153	22	540	0	0	0
	suta	289	135	1 837	**2 261**	0	0	0	**0**	**2 261**	0	238	148	1 091	16 472	1 167	16 330	3	46	0	0	0
	gida	370	116	2 165	**2 651**	0	0	0	**0**	**2 651**	0	144	23	951	9 721	1 700	17 415	0	0	0	0	0
	összes	2 002	1 436	5 046	**8 484**	0	0	0	**0**	**8 484**	0	533	272	4 918	74 577	3 541	44 898	25	586	0	0	0
Muflon	kos	6	0	15	**21**	0	0	1	**1**	**22**	0	0	0	17	510	4	210	1	53	0	0	0
	juh, jerke	15	0	29	**44**	0	0	0	**0**	**44**	0	0	0	25	496	19	544	0	0	0	0	0
	bárány	7	0	17	**24**	0	0	0	**0**	**24**	0	0	0	8	80	16	136	0	0	0	0	0
	összes	28	0	61	**89**	0	0	1	**1**	**90**	0	0	0	50	1 086	39	890	1	53	0	0	0
Vad-disznó	kan	104	11	742	**857**	0	1	0	**1**	**858**	0	9	2	0	0	154	12 502	704	61 497	0	0	0
	koca	76	83	539	**698**	0	0	1	**1**	**699**	0	16	1	0	0	221	15 585	478	36 174	0	0	0
	süldő	133	19	896	**1 048**	0	0	0	**0**	**1 048**	0	16	3	0	0	714	27 470	334	13 579	0	0	0
	malac	23	3	193	**219**	0	0	0	**0**	**219**	0	8	0	0	0	128	2 174	91	1 379	0	0	0
	összes	336	116	2 370	**2 822**	0	1	1	**2**	**2 824**	0	49	6	0	0	1 217	57 731	1 607	112 629	0	0	0
Mezei nyúl		544	207	7 409	**8 160**	0	0	0	**0**	**8 160**	0	989	309	520		7 618		22		0	0	0
Fácán		6 439	2 291	21 153	**29 883**	0	0	0	**0**	**29 883**	5	2 294	258	6 375		22 958		550		5 417	35 071	0
Szürke fogoly		0	0	0	**0**	0	0	0	**0**	**0**	0	0	0	0		0		0		0	0	0
Tenyésztett tőkés réce		3 863	2 642	2 457	**8 962**	0	0	0	**0**	**8 962**	0	432	0	5 365		2 837		760		32	15 589	0
Vörös fogoly		0	0	0	**0**	0	0	0	**0**	**0**												

***Lelövés alatt a vaddisznó esetében diagnosztikai lelövés értendő.**

VADGAZDÁLKODÁSI JELENTÉS
2023
Szabolcs-Szatmár-Bereg vármegye

B. TÁBLA: EGYÉB VADÁSZHATÓ FAJOK TERÍTÉKE

Megnevezés	Összes teríték (pld)	Megnevezés	Összes teríték (pld)
Üregi nyúl	0	**Házi görény**	16
Nyári lúd	23	**Nyest**	39
Vetési lúd	7	**Borz**	1 448
Nagy lilik	97	**Róka**	4 791
Kanadai lúd	0	**Aranysakál**	357
Nílusi lúd	0	**Pézsmapocok**	0
Tőkés réce	1 136	**Nyestkutya**	8
Szárcsa	0	**Mosómedve**	0
Erdei szalonka	173	**Dolmányos varjú**	1 068
Balkáni gerle	1 331	**Szarka**	1 849
Örvös galamb	895	**Szajkó**	1 752

C. TÁBLA: APRÓVAD-KIBOCSÁTÁS

Megnevezés	Fácán (pld)	Szürke fogoly (pld)	Tőkés réce (pld)	Vörös fogoly (pld)
Természetes állomány pótlására kihelyezve	3 799	0	1 000	
Vadászatra kihelyezve	31 272	0	14 589	0
Összesen:	**35 071**	**0**	**15 589**	**0**

D. TÁBLA: VADFÖLDEK ÉS VADTAKARMÁNYOZÁS

Megnevezés		Mennyiség
Művelt	**vadföld (ha)**	691
	vadlegelő (ha)	1 682
Felhasznált takarmányok	**szálas (tonna)**	655
	szemes (tonna)	1 700
	lédús (tonna)	2 932
	táp (tonna)	91
	só (tonna)	85

VADGAZDÁLKODÁSI JELENTÉS
2023
Szabolcs-Szatmár-Bereg vármegye

E. TÁBLA: PÉNZÜGYI ADATOK

Me.: 1 000 Ft

Bevételek*			Kiadások*		
Külföldi	**bérvadászat**	255 680	**Munkabér**		588 369
	szolgáltatás	9 615	**Vadgazdálkodás**		350 092
Belföldi	**bérvadászat**	380 458	**Vadkártérítés**	**mezőgazdasági**	30 882
	szolgáltatás	33 974		**erdei**	694
Élő vad értékesítéséből származó bevételek		24 760	**Kifizetett haszonbérleti díj**		61 408
Lőtt vad (vadhús) értékesítéséből származó bevételek		292 759	**Egyéb kiadások**		265 117
Pályázati bevétel és támogatások		104 265			
Egyéb bevételek		417 469		**Kiadások összesen:**	**1 296 562**
	Bevételek összesen:	**1 518 980**		**A bevételek és kiadások egyenlege:**	**222 418**

* A vadásztársaságoknak is a tényleges bevételeket és kiadásokat kell szerepeltetniük.
A nyitó pénzkészletet és a pénzmaradványt egyetlen rovatban sem kell feltüntetni.

Tagok száma (vadásztársaságok), fő:	2 262	**Hivatásos vadászok száma, fő:**	147

VADÁLLOMÁNYBECSLÉSI JELENTÉS ÉS ÉVES VADGAZDÁLKODÁSI TERV
2024
Szabolcs-Szatmár-Bereg vármegye

A. TÁBLA: BECSÜLT VADÁLLOMÁNY

Vad megnevezése		Szabad területen (pld)	Zárt területen (pld)	Összesen (pld)
Gímszarvas	bika	1 022	0	**1 022**
	tehén, ünő	1 380	0	**1 380**
	borjú	994	0	**994**
	összes	3 396	0	**3 396**
Dámszarvas	bika	1 319	29	**1 348**
	tehén, ünő	1 487	45	**1 532**
	borjú	1 053	5	**1 058**
	összes	3 859	79	**3 938**
Szikaszarvas	bika		0	**0**
	tehén, ünő		0	**0**
	borjú		0	**0**
	összes		0	**0**
Őz	bak	10 261	0	**10 261**
	suta	10 715	0	**10 715**
	gida	7 796	0	**7 796**
	összes	28 772	0	**28 772**
Muflon	kos	13	3	**16**
	juh, jerke	19	0	**19**
	bárány	12	0	**12**
	összes	44	3	**47**
Vaddisznó	kan	269	90	**359**
	koca	371	135	**506**
	süldő	813	250	**1 063**
	összes	1 453	475	**1 928**
Mezei nyúl		35 820	0	**35 820**
Fácán		48 463	0	**48 463**
Szürke fogoly		371	0	**371**

B. TÁBLA: EGYÉB FAJOK ÁLLOMÁNYA

Megnevezés	Becsült létszám (pld)	Megnevezés	Becsült létszám (pld)
Üregi nyúl	13	Aranysakál	573
Házi görény	1 030	Dolmányos varjú	3 408
Nyest	1 289	Szarka	3 825
Borz	2 399	Szajkó	5 111
Róka	3 036		

VADÁLLOMÁNYBECSLÉSI JELENTÉS ÉS ÉVES VADGAZDÁLKODÁSI TERV
2024
Szabolcs-Szatmár-Bereg vármegye

C. TÁBLA: TERVEZETT ÁLLOMÁNYSZABÁLYOZÁS ÉS VADTELEPÍTÉS

Megnevezés		Állományszabályozás (pld)						Vadtelepítés és kibocsátás (pld)	
		Lelövés		Befogás		Összesen			
		szabad	zárt	szabad	zárt	szabad	zárt	szabad	zárt
		területen						területen	
Gímszarvas	fiatal bika	268	0	0	0	*268*	*0*	0	0
	középkorú bika	249	0	0	0	*249*	*0*	0	0
	idős bika	130	0	0	0	*130*	*0*	0	0
	tehén, ünő	651	0	0	0	*651*	*0*	0	0
	borjú	654	0	0	0	*654*	*0*	0	0
	összes	**1 952**	**0**	**0**	**0**	***1 952***	***0***	**0**	**0**
Dámszarvas	fiatal bika	271	5	0	0	*271*	*5*	0	0
	középkorú bika	227	2	0	0	*227*	*2*	0	0
	idős bika	153	4	0	0	*153*	*4*	0	0
	tehén, ünő	660	10	0	0	*660*	*10*	0	0
	borjú	694	5	0	0	*694*	*5*	0	0
	összes	**2 005**	**26**	**0**	**0**	***2 005***	***26***	**0**	**0**
Szikaszarvas	bika		0		0		*0*		0
	tehén, ünő		0		0		*0*		0
	borjú		0		0		*0*		0
	összes		**0**		**0**		***0***		**0**
Őz	fiatal bak	1 339	0	0	0	*1 339*	*0*	0	0
	középkorú bak	1 318	0	0	0	*1 318*	*0*	0	0
	idős bak	854	0	0	0	*854*	*0*	0	0
	suta	2 463	0	0	0	*2 463*	*0*	0	0
	gida	2 747	0	0	0	*2 747*	*0*	0	0
	összes	**8 721**	**0**	**0**	**0**	***8 721***	***0***	**0**	**0**
Muflon	fiatal kos	5	0	0	0	*5*	*0*	0	0
	középkorú kos	5	1	0	0	*5*	*1*	0	0
	idős kos	5	2	0	0	*5*	*2*	0	0
	jerke	15	0	0	0	*15*	*0*	0	0
	bárány	11	0	0	0	*11*	*0*	0	0
	összes	**41**	**3**	**0**	**0**	***41***	***3***	**0**	**0**
Vaddisznó*	kan	268	90	0	0	*268*	*90*	0	0
	koca	379	135	0	0	*379*	*135*	0	0
	süldő	912	300	0	0	*912*	*300*	0	0
	malac	402	0	0	0	*402*	*0*	0	0
	összes	**1 961**	**525**	**0**	**0**	***1 961***	***525***	**0**	**0**
Mezei nyúl		9 712	0	100	0	*9 812*	*0*	0	0
Fácán		41 005	0	0	0	*41 005*	*0*	42 520	0
Szürke fogoly		0	0	0	0	*0*	*0*	100	0
Tenyésztett tőkés réce		15 300	0	0	0	*15 300*	*0*	16 800	0

*** A vaddisznó állomány szabályozására vonatkozó tervszámokat az Országos Főállatorvos 2/2021. számú határozata alapján Magyarország ASP felszámolására vonatkozó mentesítési terve tartalmazza.**

VADÁLLOMÁNYBECSLÉSI JELENTÉS ÉS ÉVES VADGAZDÁLKODÁSI TERV
2024
Szabolcs-Szatmár-Bereg vármegye

D. TÁBLA: TERVEZETT APRÓVAD-KIBOCSÁTÁS

Megnevezés	Fácán (pld)	Szürke fogoly (pld)	Tőkés réce (pld)	Vörös fogoly (pld)
Természetes állomány pótlására történő tervezett kihelyezés	3 710	0	0	
Vadászatra történő tervezett kihelyezés	38 810	100	16 800	1 000
Összesen	**42 520**	**100**	**16 800**	**1 000**

E. TÁBLA: TERVEZETT VADFÖLDEK ÉS VADTAKARMÁNYOZÁS

Megnevezés		Mennyiség
Művelésre tervezett	vadföld (ha)	712
	vadlegelő (ha)	1 742
Tervezett takarmányfelhasználás	szálas (tonna)	880
	szemes (tonna)	2 556
	lédús (tonna)	4 073
	táp (tonna)	122

F. TÁBLA: A VADÁLLOMÁNY LÉTSZÁMÁRA ÉS ÖSSZETÉTELÉRE VONATKOZÓ KÖZLÉSEK, EGYÉB MEGJEGYZÉSEK

VADGAZDÁLKODÁSI JELENTÉS

2023

Jász-Nagykun-Szolnok vármegye

A. TÁBLA: LELÖVÉS, BEFOGÁS, ELHULLÁS, VADTELEPÍTÉS ÉS ÉRTÉKESÍTÉS

Megnevezés		Lelövés (pld)*									Befogás (pld)	Elhullás		Lőtt vad értékesítés / felhasználás						Élővad értékesítés (pld)	Vadtelepítés és kibocsátás (pld)	
		Szabad területen				Zárt területen				Mind-összes		Összes	Ebből vad-gépjármű ütközés	Értékesítés		Saját felhasználás		Egyéb			szabad	zárt
		Bérvadászat		Saját vadászat	Összes	Bérvadászat		Saját vadászat	Összes													
		hazai	külföldi			hazai	külföldi					pld	pld	pld	kg	pld	kg	pld	kg		területen	
Gím-szarvas	bika	0	0	1	**1**	0	0	0	**0**	**1**	0	1	0	0	0	1	128	0	0	0	0	0
	tehén	0	0	1	**1**	0	0	0	**0**	**1**	0	0	0	0	0	1	70	0	0	0	0	0
	ünő	0	0	2	**2**	0	0	0	**0**	**2**	0	0	0	1	85	1	50	0	0	0	0	0
	borjú	0	0	0	**0**	0	0	0	**0**	**0**	0	0	0	0	0	0	0	0	0	0	0	0
	összes	0	0	4	**4**	0	0	0	**0**	**4**	0	1	0	1	85	3	248	0	0	0	0	0
Dám-szarvas	bika	3	4	18	**25**	0	0	0	**0**	**25**	0	2	0	11	585	14	550	0	0	0	0	0
	tehén, ünő	30	0	27	**57**	0	0	0	**0**	**57**	0	0	0	0	0	57	1 929	0	0	0	0	0
	borjú	5	0	19	**24**	0	0	0	**0**	**24**	0	0	0	0	0	24	408	0	0	0	0	0
	összes	38	4	64	**106**	0	0	0	**0**	**106**	0	2	0	11	585	95	2 887	0	0	0	0	0
Szika-szarvas	bika	0	0	0	**0**	0	0	0	**0**	**0**	0	0	0	0	0	0	0	0	0	0		0
	tehén, ünő	0	0	0	**0**	0	0	0	**0**	**0**	0	0	0	0	0	0	0	0	0	0		0
	borjú	0	0	0	**0**	0	0	0	**0**	**0**	0	0	0	0	0	0	0	0	0	0		0
	összes	0	0	0	**0**	0	0	0	**0**	**0**	0	0	0	0	0	0	0	0	0	0		0
Őz	bak	790	934	882	**2 606**	0	0	0	**0**	**2 606**	0	117	62	1 806	30 483	789	12 755	11	166	0	0	0
	suta	400	435	1 590	**2 425**	0	0	0	**0**	**2 425**	0	245	108	1 220	16 930	1 195	16 590	10	131	0	0	0
	gida	355	271	1 613	**2 239**	0	0	0	**0**	**2 239**	0	190	63	912	8 366	1 313	12 268	14	137	0	0	0
	összes	1 545	1 640	4 085	**7 270**	0	0	0	**0**	**7 270**	0	552	233	3 938	55 779	3 297	41 613	35	434	0	0	0
Muflon	kos	0	0	0	**0**	0	0	0	**0**	**0**	0	0	0	0	0	0	0	0	0	0	0	0
	juh, jerke	0	0	0	**0**	0	0	0	**0**	**0**	0	0	0	0	0	0	0	0	0	0	0	0
	bárány	0	0	0	**0**	0	0	0	**0**	**0**	0	0	0	0	0	0	0	0	0	0	0	0
	összes	0	0	0	**0**	0	0	0	**0**	**0**	0	0	0	0	0	0	0	0	0	0	0	0
Vad-disznó	kan	19	0	255	**274**	0	0	0	**0**	**274**	0	0	0	7	566	79	5 708	188	51 359	0	0	0
	koca	12	0	220	**232**	0	0	0	**0**	**232**	0	1	1	2	149	99	6 756	131	7 608	0	0	0
	süldő	11	1	342	**354**	0	0	0	**0**	**354**	0	2	2	11	353	237	8 364	106	3 385	0	0	0
	malac	3	0	102	**105**	0	0	0	**0**	**105**	0	0	0	0	0	83	1 069	22	628	0	0	0
	összes	45	1	919	**965**	0	0	0	**0**	**965**	0	3	3	20	1 068	498	21 897	447	62 980	0	0	0
Mezei nyúl		2 192	2 320	5 440	**9 952**	0	0	0	**0**	**9 952**	337	1 048	502	4 127		5 624		201		337	0	0
Fácán		14 818	1 924	25 912	**42 654**	0	0	0	**0**	**42 654**	0	837	286	12 515		29 312		827		410	52 394	0
Szürke fogoly		21	0	117	**138**	0	0	0	**0**	**138**	0	0	0	21		117		0		0	1 000	0
Tenyésztett tőkés réce		2 908	800	1 442	**5 150**	0	0	0	**0**	**5 150**	0	84	0	2 148		1 654		1 348		0	7 098	0
Vörös fogoly		617	6	767	**1 390**	0	0	0	**0**	**1 390**												

***Lelövés alatt a vaddisznó esetében diagnosztikai lelövés értendő.**

VADGAZDÁLKODÁSI JELENTÉS
2023
Jász-Nagykun-Szolnok vármegye

B. TÁBLA: EGYÉB VADÁSZHATÓ FAJOK TERÍTÉKE

Megnevezés	Összes teríték (pld)	Megnevezés	Összes teríték (pld)
Üregi nyúl	226	**Házi görény**	9
Nyári lúd	476	**Nyest**	63
Vetési lúd	13	**Borz**	413
Nagy lilik	1 375	**Róka**	5 924
Kanadai lúd	0	**Aranysakál**	457
Nílusi lúd	3	**Pézsmapocok**	0
Tőkés réce	1 734	**Nyestkutya**	0
Szárcsa	19	**Mosómedve**	1
Erdei szalonka	106	**Dolmányos varjú**	3 469
Balkáni gerle	3 222	**Szarka**	5 347
Örvös galamb	2 979	**Szajkó**	769

C. TÁBLA: APRÓVAD-KIBOCSÁTÁS

Megnevezés	Fácán (pld)	Szürke fogoly (pld)	Tőkés réce (pld)	Vörös fogoly (pld)
Természetes állomány pótlására kihelyezve	4 182	0	0	
Vadászatra kihelyezve	48 212	1 000	7 098	1 920
Összesen:	**52 394**	**1 000**	**7 098**	**1 920**

D. TÁBLA: VADFÖLDEK ÉS VADTAKARMÁNYOZÁS

Megnevezés		Mennyiség
Művelt	**vadföld (ha)**	988
	vadlegelő (ha)	725
Felhasznált takarmányok	**szálas (tonna)**	431
	szemes (tonna)	1 968
	lédús (tonna)	289
	táp (tonna)	95
	só (tonna)	24

VADGAZDÁLKODÁSI JELENTÉS
2023
Jász-Nagykun-Szolnok vármegye

E. TÁBLA: PÉNZÜGYI ADATOK

Me.: 1 000 Ft

Bevételek*			Kiadások*		
Külföldi	**bérvadászat**	177 641	**Munkabér**		568 119
	szolgáltatás	6 548	**Vadgazdálkodás**		322 444
Belföldi	**bérvadászat**	244 146	**Vadkártérítés**	**mezőgazdasági**	2 150
	szolgáltatás	40 619		**erdei**	0
Élő vad értékesítéséből származó bevételek		28 862	**Kifizetett haszonbérleti díj**		39 980
Lőtt vad (vadhús) értékesítéséből származó bevételek		112 439	**Egyéb kiadások**		266 816
Pályázati bevétel és támogatások		148 131			
Egyéb bevételek		393 373		**Kiadások összesen:**	**1 199 509**
	Bevételek összesen:	**1 151 759**		**A bevételek és kiadások egyenlege:**	**-47 750**

* A vadásztársaságoknak is a tényleges bevételeket és kiadásokat kell szerepeltetniük.
A nyitó pénzkészletet és a pénzmaradványt egyetlen rovatban sem kell feltüntetni.

Tagok száma (vadásztársaságok), fő:	1 604	**Hivatásos vadászok száma, fő:**	122

VADÁLLOMÁNYBECSLÉSI JELENTÉS ÉS ÉVES VADGAZDÁLKODÁSI TERV
2024
Jász-Nagykun-Szolnok vármegye

A. TÁBLA: BECSÜLT VADÁLLOMÁNY

Vad megnevezése		Szabad területen (pld)	Zárt területen (pld)	Összesen (pld)
Gímszarvas	bika	4	0	**4**
	tehén, ünő	1	0	**1**
	borjú	1	0	**1**
	összes	6	0	**6**
Dámszarvas	bika	44	0	**44**
	tehén, ünő	50	0	**50**
	borjú	53	0	**53**
	összes	147	0	**147**
Szikaszarvas	bika		0	**0**
	tehén, ünő		0	**0**
	borjú		0	**0**
	összes		0	**0**
Őz	bak	9 859	0	**9 859**
	suta	9 994	0	**9 994**
	gida	7 350	0	**7 350**
	összes	27 203	0	**27 203**
Muflon	kos	0	0	**0**
	juh, jerke	0	0	**0**
	bárány	0	0	**0**
	összes	0	0	**0**
Vaddisznó	kan	36	0	**36**
	koca	62	0	**62**
	süldő	123	0	**123**
	összes	221	0	**221**
Mezei nyúl		56 925	0	**56 925**
Fácán		37 616	0	**37 616**
Szürke fogoly		413	0	**413**

B. TÁBLA: EGYÉB FAJOK ÁLLOMÁNYA

Megnevezés	Becsült létszám (pld)	Megnevezés	Becsült létszám (pld)
Üregi nyúl	179	Aranysakál	279
Házi görény	690	Dolmányos varjú	2 791
Nyest	1 107	Szarka	3 164
Borz	759	Szajkó	1 040
Róka	2 818		

VADÁLLOMÁNYBECSLÉSI JELENTÉS ÉS ÉVES VADGAZDÁLKODÁSI TERV
2024
Jász-Nagykun-Szolnok vármegye

C. TÁBLA: TERVEZETT ÁLLOMÁNYSZABÁLYOZÁS ÉS VADTELEPÍTÉS

Megnevezés		Állományszabályozás (pld)						Vadtelepítés és kibocsátás (pld)	
		Lelövés		Befogás		Összesen			
		szabad	zárt	szabad	zárt	szabad	zárt	szabad	zárt
		területen						területen	
Gímszarvas	fiatal bika	10	0	0	0	*10*	*0*	0	0
	középkorú bika	9	0	0	0	*9*	*0*	0	0
	idős bika	0	0	0	0	*0*	*0*	0	0
	tehén, ünő	9	0	0	0	*9*	*0*	0	0
	borjú	6	0	0	0	*6*	*0*	0	0
	összes	**34**	**0**	**0**	**0**	***34***	***0***	**0**	**0**
Dámszarvas	fiatal bika	15	0	0	0	*15*	*0*	0	0
	középkorú bika	17	0	0	0	*17*	*0*	0	0
	idős bika	9	0	0	0	*9*	*0*	0	0
	tehén, ünő	49	0	0	0	*49*	*0*	0	0
	borjú	45	0	0	0	*45*	*0*	0	0
	összes	**135**	**0**	**0**	**0**	***135***	***0***	**0**	**0**
Szikaszarvas	bika		0		0		*0*		0
	tehén, ünő		0		0		*0*		0
	borjú		0		0		*0*		0
	összes		**0**		**0**		***0***		**0**
Őz	fiatal bak	802	0	0	0	*802*	*0*	0	0
	középkorú bak	1 030	0	0	0	*1 030*	*0*	0	0
	idős bak	886	0	0	0	*886*	*0*	0	0
	suta	2 507	0	0	0	*2 507*	*0*	0	0
	gida	2 390	0	0	0	*2 390*	*0*	0	0
	összes	**7 615**	**0**	**0**	**0**	***7 615***	***0***	**0**	**0**
Muflon	fiatal kos	0	0	0	0	*0*	*0*	0	0
	középkorú kos	0	0	0	0	*0*	*0*	0	0
	idős kos	0	0	0	0	*0*	*0*	0	0
	jerke	0	0	0	0	*0*	*0*	0	0
	bárány	0	0	0	0	*0*	*0*	0	0
	összes	**0**	**0**	**0**	**0**	***0***	***0***	**0**	**0**
Vaddisznó*	kan	0	0	0	0	*0*	*0*	0	0
	koca	0	0	0	0	*0*	*0*	0	0
	süldő	0	0	0	0	*0*	*0*	0	0
	malac	0	0	0	0	*0*	*0*	0	0
	összes	**0**	**0**	**0**	**0**	***0***	***0***	**0**	**0**
Mezei nyúl		14 018	0	3 035	0	*17 053*	*0*	0	0
Fácán		71 495	0	0	0	*71 495*	*0*	70 240	0
Szürke fogoly		400	0	0	0	*400*	*0*	1 000	0
Tenyésztett tőkés réce		9 150	0	0	0	*9 150*	*0*	9 700	0

*** A vaddisznó állomány szabályozására vonatkozó tervszámokat az Országos Főállatorvos 2/2021. számú határozata alapján Magyarország ASP felszámolására vonatkozó mentesítési terve tartalmazza.**

VADÁLLOMÁNYBECSLÉSI JELENTÉS ÉS ÉVES VADGAZDÁLKODÁSI TERV
2024
Jász-Nagykun-Szolnok vármegye

D. TÁBLA: TERVEZETT APRÓVAD-KIBOCSÁTÁS

Megnevezés	Fácán (pld)	Szürke fogoly (pld)	Tőkés réce (pld)	Vörös fogoly (pld)
Természetes állomány pótlására történő tervezett kihelyezés	2 950	0	0	
Vadászatra történő tervezett kihelyezés	67 290	1 000	9 700	3 090
Összesen	**70 240**	**1 000**	**9 700**	**3 090**

E. TÁBLA: TERVEZETT VADFÖLDEK ÉS VADTAKARMÁNYOZÁS

Megnevezés		Mennyiség
Művelésre tervezett	vadföld (ha)	930
	vadlegelő (ha)	776
Tervezett takarmányfelhasználás	szálas (tonna)	585
	szemes (tonna)	1 976
	lédús (tonna)	385
	táp (tonna)	150

F. TÁBLA: A VADÁLLOMÁNY LÉTSZÁMÁRA ÉS ÖSSZETÉTELÉRE VONATKOZÓ KÖZLÉSEK, EGYÉB MEGJEGYZÉSEK

VADGAZDÁLKODÁSI JELENTÉS

2023

Tolna vármegye

A. TÁBLA: LELÖVÉS, BEFOGÁS, ELHULLÁS, VADTELEPÍTÉS ÉS ÉRTÉKESÍTÉS

Megnevezés		Lelövés (pld)*									Befogás (pld)	Elhullás		Lőtt vad értékesítés / felhasználás						Élővad értékesítés (pld)	Vadtelepítés és kibocsátás (pld)	
		Szabad területen				Zárt területen				Mind-összes		Összes	Ebből vad-gépjármű ütközés	Értékesítés		Saját felhasználás		Egyéb			szabad	zárt
		Bérvadászat		Saját vadászat	Összes	Bérvadászat		Saját vadászat	Összes													
		hazai	külföldi			hazai	külföldi					pld	pld	pld	kg	pld	kg	pld	kg		területen	
Gím-szarvas	bika	98	297	598	**993**	0	1	16	**17**	**1 010**	0	36	13	887	120 342	27	3 049	12	1 348	0	0	0
	tehén	174	308	776	**1 258**	0	0	18	**18**	**1 276**	0	9	5	867	69 739	173	13 621	27	2 101	0	0	0
	ünő	75	73	637	**785**	0	0	1	**1**	**786**	0	0	0	573	35 673	126	7 835	7	180	0	0	0
	borjú	153	244	1 010	**1 407**	0	0	5	**5**	**1 412**	0	12	4	928	42 207	215	10 043	21	804	0	0	0
	összes	500	922	3 021	**4 443**	0	1	40	**41**	**4 484**	0	57	22	3 255	267 961	541	34 548	67	4 433	0	0	0
Dám-szarvas	bika	86	111	325	**522**	44	52	21	**117**	**639**	0	65	26	426	23 331	45	2 151	2	103	0	0	0
	tehén, ünő	290	207	1 033	**1 530**	40	93	53	**186**	**1 716**	0	9	4	707	21 479	235	7 077	9	70	0	0	0
	borjú	194	216	708	**1 118**	12	25	22	**59**	**1 177**	0	4	2	436	8 833	197	3 878	6	91	0	0	0
	összes	570	534	2 066	**3 170**	96	170	96	**362**	**3 532**	0	78	32	1 569	53 643	477	13 106	17	264	0	0	0
Szika-szarvas	bika	0	0	0	**0**	0	0	0	**0**	**0**	0	0	0	0	0	0	0	0	0	0		0
	tehén, ünő	0	0	0	**0**	0	0	0	**0**	**0**	0	0	0	0	0	0	0	0	0	0		0
	borjú	0	0	0	**0**	0	0	0	**0**	**0**	0	0	0	0	0	0	0	0	0	0		0
	összes	0	0	0	**0**	0	0	0	**0**	**0**	0	0	0	0	0	0	0	0	0	0		0
Őz	bak	388	608	456	**1 452**	0	0	0	**0**	**1 452**	0	66	49	1 357	25 195	62	1 278	10	225	0	0	0
	suta	127	118	1 063	**1 308**	0	0	0	**0**	**1 308**	0	139	97	990	15 599	284	4 307	4	59	0	0	0
	gida	73	72	707	**852**	0	0	0	**0**	**852**	0	80	32	525	5 947	315	3 360	2	23	0	0	0
	összes	588	798	2 226	**3 612**	0	0	0	**0**	**3 612**	0	285	178	2 872	46 741	661	8 945	16	307	0	0	0
Muflon	kos	1	0	3	**4**	0	0	0	**0**	**4**	0	0	0	4	127	0	0	0	0	0	0	0
	juh, jerke	0	0	0	**0**	0	0	0	**0**	**0**	0	0	0	0	0	0	0	0	0	0	0	0
	bárány	0	0	0	**0**	0	0	0	**0**	**0**	0	0	0	0	0	0	0	0	0	0	0	0
	összes	1	0	3	**4**	0	0	0	**0**	**4**	0	0	0	4	127	0	0	0	0	0	0	0
Vad-disznó	kan	125	185	1 310	**1 620**	20	184	4	**208**	**1 828**	2	4	3	1 264	88 707	45	3 113	279	21 664	0	2	0
	koca	149	265	1 083	**1 497**	11	85	1	**97**	**1 594**	15	4	1	1 003	68 398	193	13 004	217	15 062	0	15	0
	süldő	327	375	2 154	**2 856**	24	117	18	**159**	**3 015**	289	3	0	1 590	59 189	847	28 875	240	8 926	0	289	0
	malac	179	225	929	**1 333**	16	47	10	**73**	**1 406**	69	2	0	404	6 126	508	8 034	368	5 307	0	69	0
	összes	780	1 050	5 476	**7 306**	71	433	33	**537**	**7 843**	375	13	4	4 261	222 420	1 593	53 026	1 104	50 959	0	375	0
Mezei nyúl		0	13	1 642	**1 655**	0	0	0	**0**	**1 655**	0	164	124	13		1 569		73		0	0	0
Fácán		2 758	0	7 699	**10 457**	0	0	0	**0**	**10 457**	0	244	152	1 216		7 514		1 702		1 020	10 400	1 153
Szürke fogoly		0	0	0	**0**	0	0	0	**0**	**0**	0	3	3	0		0		0		0	0	0
Tenyésztett tőkés réce		0	0	823	**823**	0	0	0	**0**	**823**	0	0	0	0		0		823		0	1 600	0
Vörös fogoly		0	0	0	**0**	0	0	0	**0**	**0**												

***Lelövés alatt a vaddisznó esetében diagnosztikai lelövés értendő.**

VADGAZDÁLKODÁSI JELENTÉS
2023
Tolna vármegye

B. TÁBLA: EGYÉB VADÁSZHATÓ FAJOK TERÍTÉKE

Megnevezés	Összes teríték (pld)	Megnevezés	Összes teríték (pld)
Üregi nyúl	20	**Házi görény**	0
Nyári lúd	60	**Nyest**	39
Vetési lúd	13	**Borz**	1 124
Nagy lilik	23	**Róka**	3 497
Kanadai lúd	0	**Aranysakál**	1 363
Nílusi lúd	0	**Pézsmapocok**	0
Tőkés réce	604	**Nyestkutya**	0
Szárcsa	1	**Mosómedve**	0
Erdei szalonka	103	**Dolmányos varjú**	581
Balkáni gerle	371	**Szarka**	211
Örvös galamb	75	**Szajkó**	584

C. TÁBLA: APRÓVAD-KIBOCSÁTÁS

Megnevezés	Fácán (pld)	Szürke fogoly (pld)	Tőkés réce (pld)	Vörös fogoly (pld)
Természetes állomány pótlására kihelyezve	1 400	0	0	
Vadászatra kihelyezve	9 000	0	1 600	0
Összesen:	**10 400**	**0**	**1 600**	**0**

D. TÁBLA: VADFÖLDEK ÉS VADTAKARMÁNYOZÁS

Megnevezés		Mennyiség
Művelt	**vadföld (ha)**	438
	vadlegelő (ha)	908
Felhasznált takarmányok	**szálas (tonna)**	536
	szemes (tonna)	1 668
	lédús (tonna)	491
	táp (tonna)	71
	só (tonna)	46

VADGAZDÁLKODÁSI JELENTÉS
2023
Tolna vármegye

E. TÁBLA: PÉNZÜGYI ADATOK

Me.: 1 000 Ft

Bevételek*			Kiadások*		
Külföldi	**bérvadászat**	288 227	**Munkabér**		501 962
	szolgáltatás	36 309	**Vadgazdálkodás**		600 243
Belföldi	**bérvadászat**	327 958	**Vadkártérítés**	**mezőgazdasági**	150 899
	szolgáltatás	67 058		**erdei**	0
Élő vad értékesítéséből származó bevételek		11 404	**Kifizetett haszonbérleti díj**		66 445
Lőtt vad (vadhús) értékesítéséből származó bevételek		490 086	**Egyéb kiadások**		216 697
Pályázati bevétel és támogatások		45 992			
Egyéb bevételek		402 326		**Kiadások összesen:**	**1 536 246**
	Bevételek összesen:	**1 669 360**		**A bevételek és kiadások egyenlege:**	**133 114**

* A vadásztársaságoknak is a tényleges bevételeket és kiadásokat kell szerepeltetniük.
A nyitó pénzkészletet és a pénzmaradványt egyetlen rovatban sem kell feltüntetni.

Tagok száma (vadásztársaságok), fő:	1 562	**Hivatásos vadászok száma, fő:**	110

VADÁLLOMÁNYBECSLÉSI JELENTÉS ÉS ÉVES VADGAZDÁLKODÁSI TERV
2024
Tolna vármegye

A. TÁBLA: BECSÜLT VADÁLLOMÁNY

Vad megnevezése		Szabad területen (pld)	Zárt területen (pld)	Összesen (pld)
Gímszarvas	bika	2 460	35	**2 495**
	tehén, ünő	2 898	22	**2 920**
	borjú	1 796	7	**1 803**
	összes	7 154	64	**7 218**
Dámszarvas	bika	1 381	815	**2 196**
	tehén, ünő	1 952	680	**2 632**
	borjú	1 041	265	**1 306**
	összes	4 374	1 760	**6 134**
Szikaszarvas	bika		0	**0**
	tehén, ünő		0	**0**
	borjú		0	**0**
	összes		0	**0**
Őz	bak	6 075	0	**6 075**
	suta	7 407	0	**7 407**
	gida	4 157	0	**4 157**
	összes	17 639	0	**17 639**
Muflon	kos	0	0	**0**
	juh, jerke	0	0	**0**
	bárány	0	0	**0**
	összes	0	0	**0**
Vaddisznó	kan	520	215	**735**
	koca	785	230	**1 015**
	süldő	1 638	410	**2 048**
	összes	2 943	855	**3 798**
Mezei nyúl		20 308	50	**20 358**
Fácán		26 330	350	**26 680**
Szürke fogoly		20	0	**20**

B. TÁBLA: EGYÉB FAJOK ÁLLOMÁNYA

Megnevezés	Becsült létszám (pld)	Megnevezés	Becsült létszám (pld)
Üregi nyúl	310	Aranysakál	2 546
Házi görény	953	Dolmányos varjú	7 727
Nyest	1 334	Szarka	2 682
Borz	3 056	Szajkó	6 005
Róka	3 690		

VADÁLLOMÁNYBECSLÉSI JELENTÉS ÉS ÉVES VADGAZDÁLKODÁSI TERV
2024
Tolna vármegye

C. TÁBLA: TERVEZETT ÁLLOMÁNYSZABÁLYOZÁS ÉS VADTELEPÍTÉS

Megnevezés		Állományszabályozás (pld)						Vadtelepítés és kibocsátás (pld)	
		Lelövés		Befogás		Összesen			
		szabad	zárt	szabad	zárt	szabad	zárt	szabad	zárt
		területen						területen	
Gímszarvas	fiatal bika	886	9	0	0	*886*	*9*	0	0
	középkorú bika	578	7	0	0	*578*	*7*	0	0
	idős bika	176	2	0	0	*176*	*2*	0	0
	tehén, ünő	2 366	15	0	0	*2 366*	*15*	0	0
	borjú	1 946	7	0	0	*1 946*	*7*	0	0
	összes	**5 952**	**40**	**0**	**0**	***5 952***	***40***	**0**	**0**
Dámszarvas	fiatal bika	396	25	0	0	*396*	*25*	0	0
	középkorú bika	267	45	0	0	*267*	*45*	0	0
	idős bika	90	41	0	0	*90*	*41*	0	0
	tehén, ünő	1 825	170	0	0	*1 825*	*170*	0	0
	borjú	1 327	60	0	0	*1 327*	*60*	0	0
	összes	**3 905**	**341**	**0**	**0**	***3 905***	***341***	**0**	**0**
Szikaszarvas	bika		0		0		*0*		0
	tehén, ünő		0		0		*0*		0
	borjú		0		0		*0*		0
	összes		**0**		**0**		***0***		**0**
Őz	fiatal bak	628	0	0	0	*628*	*0*	0	0
	középkorú bak	679	0	0	0	*679*	*0*	0	0
	idős bak	360	0	0	0	*360*	*0*	0	0
	suta	1 267	0	0	0	*1 267*	*0*	0	0
	gida	957	0	0	0	*957*	*0*	0	0
	összes	**3 891**	**0**	**0**	**0**	***3 891***	***0***	**0**	**0**
Muflon	fiatal kos	0	0	0	0	*0*	*0*	0	0
	középkorú kos	0	0	0	0	*0*	*0*	0	0
	idős kos	0	0	0	0	*0*	*0*	0	0
	jerke	0	0	0	0	*0*	*0*	0	0
	bárány	0	0	0	0	*0*	*0*	0	0
	összes	**0**	**0**	**0**	**0**	***0***	***0***	**0**	**0**
Vaddisznó*	kan	491	100	0	0	*491*	*100*	0	0
	koca	635	160	0	0	*635*	*160*	0	0
	süldő	1 526	210	250	0	*1 776*	*210*	0	150
	malac	682	25	0	0	*682*	*25*	0	0
	összes	**3 334**	**495**	**250**	**0**	***3 584***	***495***	**0**	**150**
Mezei nyúl		2 673	0	0	0	*2 673*	*0*	0	0
Fácán		6 616	50	0	0	*6 616*	*50*	14 440	0
Szürke fogoly		0	0	0	0	*0*	*0*	0	0
Tenyésztett tőkés réce		1 000	0	0	0	*1 000*	*0*	1 800	0

*** A vaddisznó állomány szabályozására vonatkozó tervszámokat az Országos Főállatorvos 2/2021. számú határozata alapján Magyarország ASP felszámolására vonatkozó mentesítési terve tartalmazza.**

VADÁLLOMÁNYBECSLÉSI JELENTÉS ÉS ÉVES VADGAZDÁLKODÁSI TERV
2024
Tolna vármegye

D. TÁBLA: TERVEZETT APRÓVAD-KIBOCSÁTÁS

Megnevezés	Fácán (pld)	Szürke fogoly (pld)	Tőkés réce (pld)	Vörös fogoly (pld)
Természetes állomány pótlására történő tervezett kihelyezés	1 260	0	0	
Vadászatra történő tervezett kihelyezés	13 180	0	1 800	200
Összesen	**14 440**	**0**	**1 800**	**200**

E. TÁBLA: TERVEZETT VADFÖLDEK ÉS VADTAKARMÁNYOZÁS

Megnevezés		Mennyiség
Művelésre tervezett	vadföld (ha)	1 012
	vadlegelő (ha)	1 716
Tervezett takarmányfelhasználás	szálas (tonna)	1 112
	szemes (tonna)	2 932
	lédús (tonna)	733
	táp (tonna)	110

F. TÁBLA: A VADÁLLOMÁNY LÉTSZÁMÁRA ÉS ÖSSZETÉTELÉRE VONATKOZÓ KÖZLÉSEK, EGYÉB MEGJEGYZÉSEK

VADGAZDÁLKODÁSI JELENTÉS
2023
Vas vármegye

A. TÁBLA: LELÖVÉS, BEFOGÁS, ELHULLÁS, VADTELEPÍTÉS ÉS ÉRTÉKESÍTÉS

Megnevezés		Lelövés (pld)*									Befogás (pld)	Elhullás		Lőtt vad értékesítés / felhasználás						Élővad értékesítés (pld)	Vadtelepítés és kibocsátás (pld)	
		Szabad területen				Zárt területen				Mind-összes		Összes	Ebből vad-gépjármű ütközés	Értékesítés		Saját felhasználás		Egyéb			szabad	zárt
		Bérvadászat		Saját vadászat	Összes	Bérvadászat		Saját vadászat	Összes													
		hazai	külföldi			hazai	külföldi					pld	pld	pld	kg	pld	kg	pld	kg		területen	
Gím-szarvas	bika	144	787	701	**1 632**	0	0	0	**0**	**1 632**	0	65	29	1 481	185 282	92	8 652	59	2 546	0	0	0
	tehén	318	587	1 176	**2 081**	0	0	0	**0**	**2 081**	0	82	47	1 728	134 317	264	18 631	89	2 338	0	0	0
	ünő	63	164	587	**814**	0	0	0	**0**	**814**	0	6	2	610	33 087	190	10 393	14	184	0	0	0
	borjú	228	506	1 124	**1 858**	0	0	0	**0**	**1 858**	0	46	26	1 436	62 589	374	16 457	48	341	0	0	0
	összes	753	2 044	3 588	**6 385**	0	0	0	**0**	**6 385**	0	199	104	5 255	415 275	920	54 133	210	5 409	0	0	0
Dám-szarvas	bika	3	56	30	**89**	0	0	0	**0**	**89**	0	4	3	79	4 234	10	372	0	0	0	0	0
	tehén, ünő	3	51	80	**134**	0	0	0	**0**	**134**	0	6	5	113	3 592	19	620	2	75	0	0	0
	borjú	2	33	64	**99**	0	0	0	**0**	**99**	0	0	0	87	1 619	12	243	0	0	0	0	0
	összes	8	140	174	**322**	0	0	0	**0**	**322**	0	10	8	279	9 445	41	1 235	2	75	0	0	0
Szika-szarvas	bika	0	0	0	**0**	0	0	0	**0**	**0**	0	0	0	0	0	0	0	0	0	0		0
	tehén, ünő	0	0	0	**0**	0	0	0	**0**	**0**	0	0	0	0	0	0	0	0	0	0		0
	borjú	0	0	0	**0**	0	0	0	**0**	**0**	0	0	0	0	0	0	0	0	0	0		0
	összes	0	0	0	**0**	0	0	0	**0**	**0**	0	0	0	0	0	0	0	0	0	0		0
Őz	bak	235	1 189	544	**1 968**	0	0	0	**0**	**1 968**	0	46	35	1 890	30 092	42	659	36	271	0	0	0
	suta	109	100	1 371	**1 580**	0	0	0	**0**	**1 580**	0	488	368	1 388	20 460	165	2 241	27	347	0	0	0
	gida	86	88	894	**1 068**	0	0	0	**0**	**1 068**	0	343	136	884	8 614	146	1 227	38	188	0	0	0
	összes	430	1 377	2 809	**4 616**	0	0	0	**0**	**4 616**	0	877	539	4 162	59 166	353	4 127	101	806	0	0	0
Muflon	kos	4	1	0	**5**	0	0	0	**0**	**5**	0	0	0	5	130	0	0	0	0	0	0	0
	juh, jerke	7	0	0	**7**	0	0	0	**0**	**7**	0	0	0	7	122	0	0	0	0	0	0	0
	bárány	5	1	1	**7**	0	0	0	**0**	**7**	0	0	0	7	54	0	0	0	0	0	0	0
	összes	16	2	1	**19**	0	0	0	**0**	**19**	0	0	0	19	306	0	0	0	0	0	0	0
Vad-disznó	kan	171	422	1 133	**1 726**	0	0	0	**0**	**1 726**	0	6	6	1 060	78 719	37	2 540	629	38 560	0	0	0
	koca	257	595	1 002	**1 854**	0	0	0	**0**	**1 854**	0	13	13	1 274	92 168	90	5 407	490	26 858	0	0	0
	süldő	604	1 228	2 935	**4 767**	0	0	0	**0**	**4 767**	0	4	3	2 873	102 019	581	21 264	1 313	38 309	0	0	0
	malac	141	257	1 107	**1 505**	0	0	0	**0**	**1 505**	0	1	1	313	5 300	317	4 376	875	10 366	0	0	0
	összes	1 173	2 502	6 177	**9 852**	0	0	0	**0**	**9 852**	0	24	23	5 520	278 206	1 025	33 587	3 307	114 093	0	0	0
Mezei nyúl		98	66	832	**996**	0	0	0	**0**	**996**	0	195	73	50		946		0		0	0	0
Fácán		900	988	4 659	**6 547**	0	0	0	**0**	**6 547**	0	141	61	981		5 557		9		0	10 210	0
Szürke fogoly		0	340	27	**367**	0	0	0	**0**	**367**	0	55	10	333		34		0		0	1 300	0
Tenyésztett tőkés réce		0	443	113	**556**	0	0	0	**0**	**556**	0	50	0	128		428		0		0	1 200	0
Vörös fogoly		0	0	0	**0**	0	0	0	**0**	**0**												

***Lelövés alatt a vaddisznó esetében diagnosztikai lelövés értendő.**

VADGAZDÁLKODÁSI JELENTÉS
2023
Vas vármegye

B. TÁBLA: EGYÉB VADÁSZHATÓ FAJOK TERÍTÉKE

Megnevezés	Összes teríték (pld)	Megnevezés	Összes teríték (pld)
Üregi nyúl	0	**Házi görény**	13
Nyári lúd	0	**Nyest**	76
Vetési lúd	0	**Borz**	408
Nagy lilik	0	**Róka**	3 672
Kanadai lúd	0	**Aranysakál**	171
Nílusi lúd	0	**Pézsmapocok**	2
Tőkés réce	244	**Nyestkutya**	0
Szárcsa	2	**Mosómedve**	0
Erdei szalonka	172	**Dolmányos varjú**	109
Balkáni gerle	253	**Szarka**	116
Örvös galamb	71	**Szajkó**	425

C. TÁBLA: APRÓVAD-KIBOCSÁTÁS

Megnevezés	Fácán (pld)	Szürke fogoly (pld)	Tőkés réce (pld)	Vörös fogoly (pld)
Természetes állomány pótlására kihelyezve	760	300	300	
Vadászatra kihelyezve	9 450	1 000	900	0
Összesen:	**10 210**	**1 300**	**1 200**	**0**

D. TÁBLA: VADFÖLDEK ÉS VADTAKARMÁNYOZÁS

Megnevezés		Mennyiség
Művelt	**vadföld (ha)**	1 176
	vadlegelő (ha)	1 086
Felhasznált takarmányok	**szálas (tonna)**	559
	szemes (tonna)	2 416
	lédús (tonna)	2 750
	táp (tonna)	54
	só (tonna)	71

VADGAZDÁLKODÁSI JELENTÉS
2023
Vas vármegye

E. TÁBLA: PÉNZÜGYI ADATOK

Me.: 1 000 Ft

Bevételek*			Kiadások*		
Külföldi	**bérvadászat**	801 815	**Munkabér**		487 080
	szolgáltatás	152 998	**Vadgazdálkodás**		869 923
Belföldi	**bérvadászat**	300 853	**Vadkártérítés**	**mezőgazdasági**	276 040
	szolgáltatás	46 557		**erdei**	2 645
Élő vad értékesítéséből származó bevételek		24 501	**Kifizetett haszonbérleti díj**		59 028
Lőtt vad (vadhús) értékesítéséből származó bevételek		576 144	**Egyéb kiadások**		378 339
Pályázati bevétel és támogatások		36 064			
Egyéb bevételek		377 740		**Kiadások összesen:**	**2 073 055**
	Bevételek összesen:	**2 316 672**		**A bevételek és kiadások egyenlege:**	**243 617**

* A vadásztársaságoknak is a tényleges bevételeket és kiadásokat kell szerepeltetniük.
A nyitó pénzkészletet és a pénzmaradványt egyetlen rovatban sem kell feltüntetni.

Tagok száma (vadásztársaságok), fő:	1 027	**Hivatásos vadászok száma, fő:**	96

VADÁLLOMÁNYBECSLÉSI JELENTÉS ÉS ÉVES VADGAZDÁLKODÁSI TERV
2024
Vas vármegye

A. TÁBLA: BECSÜLT VADÁLLOMÁNY

Vad megnevezése		Szabad területen (pld)	Zárt területen (pld)	Összesen (pld)
Gímszarvas	bika	3 408	0	**3 408**
	tehén, ünő	2 745	0	**2 745**
	borjú	1 791	0	**1 791**
	összes	7 944	0	**7 944**
Dámszarvas	bika	316	0	**316**
	tehén, ünő	434	0	**434**
	borjú	309	0	**309**
	összes	1 059	0	**1 059**
Szikaszarvas	bika		0	**0**
	tehén, ünő		0	**0**
	borjú		0	**0**
	összes		0	**0**
Őz	bak	4 397	0	**4 397**
	suta	4 492	0	**4 492**
	gida	3 112	0	**3 112**
	összes	12 001	0	**12 001**
Muflon	kos	42	0	**42**
	juh, jerke	39	0	**39**
	bárány	37	0	**37**
	összes	118	0	**118**
Vaddisznó	kan	669	0	**669**
	koca	885	0	**885**
	süldő	1 979	0	**1 979**
	összes	3 533	0	**3 533**
Mezei nyúl		5 820	0	**5 820**
Fácán		7 687	0	**7 687**
Szürke fogoly		48	0	**48**

B. TÁBLA: EGYÉB FAJOK ÁLLOMÁNYA

Megnevezés	Becsült létszám (pld)	Megnevezés	Becsült létszám (pld)
Üregi nyúl	70	Aranysakál	761
Házi görény	748	Dolmányos varjú	3 633
Nyest	1 780	Szarka	1 275
Borz	1 549	Szajkó	4 532
Róka	3 026		

VADÁLLOMÁNYBECSLÉSI JELENTÉS ÉS ÉVES VADGAZDÁLKODÁSI TERV
2024
Vas vármegye

C. TÁBLA: TERVEZETT ÁLLOMÁNYSZABÁLYOZÁS ÉS VADTELEPÍTÉS

Megnevezés		Állományszabályozás (pld)						Vadtelepítés és kibocsátás (pld)	
		Lelövés		Befogás		Összesen			
		szabad	zárt	szabad	zárt	szabad	zárt	szabad	zárt
		területen						területen	
Gímszarvas	fiatal bika	1 225	0	0	0	*1 225*	*0*	0	0
	középkorú bika	532	0	0	0	*532*	*0*	0	0
	idős bika	73	0	0	0	*73*	*0*	0	0
	tehén, ünő	2 931	0	0	0	*2 931*	*0*	0	0
	borjú	1 806	0	0	0	*1 806*	*0*	0	0
	összes	**6 567**	**0**	**0**	**0**	***6 567***	***0***	**0**	**0**
Dámszarvas	fiatal bika	65	0	0	0	*65*	*0*	0	0
	középkorú bika	40	0	0	0	*40*	*0*	0	0
	idős bika	9	0	0	0	*9*	*0*	0	0
	tehén, ünő	151	0	0	0	*151*	*0*	0	0
	borjú	119	0	0	0	*119*	*0*	0	0
	összes	**384**	**0**	**0**	**0**	***384***	***0***	**0**	**0**
Szikaszarvas	bika		0		0		*0*		0
	tehén, ünő		0		0		*0*		0
	borjú		0		0		*0*		0
	összes		**0**		**0**		***0***		**0**
Őz	fiatal bak	991	0	0	0	*991*	*0*	0	0
	középkorú bak	680	0	0	0	*680*	*0*	0	0
	idős bak	408	0	0	0	*408*	*0*	0	0
	suta	2 016	0	0	0	*2 016*	*0*	0	0
	gida	1 448	0	0	0	*1 448*	*0*	0	0
	összes	**5 543**	**0**	**0**	**0**	***5 543***	***0***	**0**	**0**
Muflon	fiatal kos	0	0	0	0	*0*	*0*	0	0
	középkorú kos	8	0	0	0	*8*	*0*	0	0
	idős kos	0	0	0	0	*0*	*0*	0	0
	jerke	11	0	0	0	*11*	*0*	0	0
	bárány	11	0	0	0	*11*	*0*	0	0
	összes	**30**	**0**	**0**	**0**	***30***	***0***	**0**	**0**
Vaddisznó*	kan	911	0	0	0	*911*	*0*	0	0
	koca	1 239	0	0	0	*1 239*	*0*	0	0
	süldő	3 547	0	0	0	*3 547*	*0*	0	0
	malac	1 443	0	0	0	*1 443*	*0*	0	0
	összes	**7 140**	**0**	**0**	**0**	***7 140***	***0***	**0**	**0**
Mezei nyúl		1 487	0	0	0	*1 487*	*0*	0	0
Fácán		15 753	0	0	0	*15 753*	*0*	14 900	0
Szürke fogoly		550	0	0	0	*550*	*0*	550	0
Tenyésztett tőkés réce		0	0	0	0	*0*	*0*	0	0

*** A vaddisznó állomány szabályozására vonatkozó tervszámokat az Országos Főállatorvos 2/2021. számú határozata alapján Magyarország ASP felszámolására vonatkozó mentesítési terve tartalmazza.**

VADÁLLOMÁNYBECSLÉSI JELENTÉS ÉS ÉVES VADGAZDÁLKODÁSI TERV
2024
Vas vármegye

D. TÁBLA: TERVEZETT APRÓVAD-KIBOCSÁTÁS

Megnevezés	Fácán (pld)	Szürke fogoly (pld)	Tőkés réce (pld)	Vörös fogoly (pld)
Természetes állomány pótlására történő tervezett kihelyezés	1 100	50	0	
Vadászatra történő tervezett kihelyezés	13 800	500	0	800
Összesen	**14 900**	**550**	**0**	**800**

E. TÁBLA: TERVEZETT VADFÖLDEK ÉS VADTAKARMÁNYOZÁS

Megnevezés		Mennyiség
Művelésre tervezett	vadföld (ha)	1 234
	vadlegelő (ha)	1 183
Tervezett takarmányfelhasználás	szálas (tonna)	400
	szemes (tonna)	2 904
	lédús (tonna)	2 789
	táp (tonna)	77

F. TÁBLA: A VADÁLLOMÁNY LÉTSZÁMÁRA ÉS ÖSSZETÉTELÉRE VONATKOZÓ KÖZLÉSEK, EGYÉB MEGJEGYZÉSEK

VADGAZDÁLKODÁSI JELENTÉS

2023

Veszprém vármegye

A. TÁBLA: LELŐVÉS, BEFOGÁS, ELHULLÁS, VADTELEPÍTÉS ÉS ÉRTÉKESÍTÉS

Megnevezés		Lelövés (pld)*									Befogás (pld)	Elhullás		Lőtt vad értékesítés / felhasználás						Élővad értékesítés (pld)	Vadtelepítés és kibocsátás (pld)	
		Szabad területen				Zárt területen				Mind-összes		Összes	Ebből vad-gépjármű ütközés	Értékesítés		Saját felhasználás		Egyéb			szabad	zárt
		Bérvadászat		Saját vadászat	Összes	Bérvadászat		Saját vadászat	Összes													
		hazai	külföldi			hazai	külföldi					pld	pld	pld	kg	pld	kg	pld	kg		területen	
Gím-szarvas	bika	259	862	1 058	**2 179**	0	0	58	**58**	**2 237**	0	78	32	2 145	260 051	42	4 635	50	4 390	0	0	0
	tehén	458	547	1 601	**2 606**	0	0	76	**76**	**2 682**	0	72	47	2 426	170 049	200	14 697	56	2 766	0	0	0
	ünő	235	178	1 560	**1 973**	0	0	33	**33**	**2 006**	0	13	10	1 753	95 918	202	15 670	51	1 562	0	0	0
	borjú	463	462	2 305	**3 230**	0	0	80	**80**	**3 310**	0	78	23	2 848	114 700	358	15 160	104	2 248	0	0	0
	összes	1 415	2 049	6 524	**9 988**	0	0	247	**247**	**10 235**	0	241	112	9 172	640 718	802	50 162	261	10 966	0	0	0
Dám-szarvas	bika	32	85	82	**199**	0	0	52	**52**	**251**	0	14	2	243	13 424	7	385	1	38	0	0	0
	tehén, ünő	163	148	348	**659**	0	0	53	**53**	**712**	0	10	4	626	19 936	73	2 515	13	229	0	0	0
	borjú	139	97	210	**446**	0	0	32	**32**	**478**	0	8	1	398	7 596	64	1 181	16	57	0	0	0
	összes	334	330	640	**1 304**	0	0	137	**137**	**1 441**	0	32	7	1 267	40 956	144	4 081	30	324	0	0	0
Szika-szarvas	bika	0	0	0	**0**	0	0	0	**0**	**0**	0	0	0	0	0	0	0	0	0	0		0
	tehén, ünő	0	0	0	**0**	0	0	0	**0**	**0**	0	0	0	0	0	0	0	0	0	0		0
	borjú	0	0	0	**0**	0	0	0	**0**	**0**	0	0	0	0	0	0	0	0	0	0		0
	összes	0	0	0	**0**	0	0	0	**0**	**0**	0	0	0	0	0	0	0	0	0	0		0
Őz	bak	310	859	634	**1 803**	0	0	0	**0**	**1 803**	0	45	37	1 751	29 877	27	491	25	248	0	0	0
	suta	180	102	1 517	**1 799**	0	0	0	**0**	**1 799**	0	154	124	1 636	23 772	136	2 010	27	335	0	0	0
	gida	109	100	1 180	**1 389**	0	0	0	**0**	**1 389**	0	101	45	1 241	12 778	128	1 315	20	103	0	0	0
	összes	599	1 061	3 331	**4 991**	0	0	0	**0**	**4 991**	0	300	206	4 628	66 427	291	3 816	72	686	0	0	0
Muflon	kos	23	68	84	**175**	0	0	40	**40**	**215**	0	5	3	197	4 933	16	408	2	25	0	0	0
	juh, jerke	36	34	130	**200**	0	0	24	**24**	**224**	0	7	3	173	2 776	40	667	11	198	0	0	0
	bárány	9	13	112	**134**	0	0	3	**3**	**137**	0	4	2	85	853	43	374	9	96	0	0	0
	összes	68	115	326	**509**	0	0	67	**67**	**576**	0	16	8	455	8 562	99	1 449	22	319	0	0	0
Vad-disznó	kan	351	208	1 612	**2 171**	0	0	78	**78**	**2 249**	3	39	10	2 010	143 792	39	2 589	203	7 835	0	0	0
	koca	458	338	1 478	**2 274**	0	0	110	**110**	**2 384**	9	29	17	2 043	138 468	82	5 358	268	11 073	0	0	0
	süldő	854	523	3 955	**5 332**	0	0	67	**67**	**5 399**	23	85	31	4 216	147 999	608	21 660	598	11 335	0	0	0
	malac	300	174	1 796	**2 270**	0	0	87	**87**	**2 357**	31	116	35	1 293	18 908	239	3 419	856	5 536	0	0	0
	összes	1 963	1 243	8 841	**12 047**	0	0	342	**342**	**12 389**	66	269	93	9 562	449 167	968	33 026	1 925	35 779	0	0	0
Mezei nyúl		0	1	879	**880**	0	0	0	**0**	**880**	0	187	99	66		752		62		0	0	0
Fácán		2 000	802	3 829	**6 631**	0	0	0	**0**	**6 631**	0	227	87	104		6 065		462		0	6 932	0
Szürke fogoly		0	0	0	**0**	0	0	0	**0**	**0**	0	0	0	0		0		0		0	0	0
Tenyésztett tőkés réce		82	1 381	0	**1 463**	0	0	0	**0**	**1 463**	0	0	0	1 463		0		0		0	4 000	0
Vörös fogoly		0	125	20	**145**	0	0	0	**0**	**145**												

***Lelövés alatt a vaddisznó esetében diagnosztikai lelövés értendő.**

VADGAZDÁLKODÁSI JELENTÉS
2023
Veszprém vármegye

B. TÁBLA: EGYÉB VADÁSZHATÓ FAJOK TERÍTÉKE

Megnevezés	Összes teríték (pld)	Megnevezés	Összes teríték (pld)
Üregi nyúl	0	**Házi görény**	0
Nyári lúd	18	**Nyest**	85
Vetési lúd	19	**Borz**	809
Nagy lilik	20	**Róka**	6 075
Kanadai lúd	0	**Aranysakál**	264
Nílusi lúd	0	**Pézsmapocok**	0
Tőkés réce	285	**Nyestkutya**	0
Szárcsa	3	**Mosómedve**	0
Erdei szalonka	143	**Dolmányos varjú**	879
Balkáni gerle	433	**Szarka**	325
Örvös galamb	57	**Szajkó**	649

C. TÁBLA: APRÓVAD-KIBOCSÁTÁS

Megnevezés	Fácán (pld)	Szürke fogoly (pld)	Tőkés réce (pld)	Vörös fogoly (pld)
Természetes állomány pótlására kihelyezve	130	0	0	
Vadászatra kihelyezve	6 802	0	4 000	320
Összesen:	**6 932**	**0**	**4 000**	**320**

D. TÁBLA: VADFÖLDEK ÉS VADTAKARMÁNYOZÁS

Megnevezés		Mennyiség
Művelt	**vadföld (ha)**	1 213
	vadlegelő (ha)	1 958
Felhasznált takarmányok	**szálas (tonna)**	2 131
	szemes (tonna)	7 847
	lédús (tonna)	4 308
	táp (tonna)	73
	só (tonna)	122

VADGAZDÁLKODÁSI JELENTÉS
2023
Veszprém vármegye

E. TÁBLA: PÉNZÜGYI ADATOK

Me.: 1 000 Ft

Bevételek*			Kiadások*		
Külföldi	**bérvadászat**	610 833	**Munkabér**		621 609
	szolgáltatás	111 089	**Vadgazdálkodás**		1 334 761
Belföldi	**bérvadászat**	502 821	**Vadkártérítés**	**mezőgazdasági**	230 237
	szolgáltatás	1 158 395		**erdei**	33 073
Élő vad értékesítéséből származó bevételek		2 052	**Kifizetett haszonbérleti díj**		207 642
Lőtt vad (vadhús) értékesítéséből származó bevételek		931 947	**Egyéb kiadások**		900 857
Pályázati bevétel és támogatások		185 242			
Egyéb bevételek		669 964		**Kiadások összesen:**	**3 328 179**
	Bevételek összesen:	**4 172 343**		**A bevételek és kiadások egyenlege:**	**844 164**

* A vadásztársaságoknak is a tényleges bevételeket és kiadásokat kell szerepeltetniük.
A nyitó pénzkészletet és a pénzmaradványt egyetlen rovatban sem kell feltüntetni.

Tagok száma (vadásztársaságok), fő:	1 318	**Hivatásos vadászok száma, fő:**	152

VADÁLLOMÁNYBECSLÉSI JELENTÉS ÉS ÉVES VADGAZDÁLKODÁSI TERV
2024
Veszprém vármegye

A. TÁBLA: BECSÜLT VADÁLLOMÁNY

Vad megnevezése		Szabad területen (pld)	Zárt területen (pld)	Összesen (pld)
Gímszarvas	bika	4 501	850	**5 351**
	tehén, ünő	4 794	1 050	**5 844**
	borjú	3 746	500	**4 246**
	összes	13 041	2 400	**15 441**
Dámszarvas	bika	723	320	**1 043**
	tehén, ünő	649	300	**949**
	borjú	502	220	**722**
	összes	1 874	840	**2 714**
Szikaszarvas	bika		0	**0**
	tehén, ünő		0	**0**
	borjú		0	**0**
	összes		0	**0**
Őz	bak	4 633	15	**4 648**
	suta	4 475	25	**4 500**
	gida	3 420	20	**3 440**
	összes	12 528	60	**12 588**
Muflon	kos	607	220	**827**
	juh, jerke	486	250	**736**
	bárány	344	120	**464**
	összes	1 437	590	**2 027**
Vaddisznó	kan	736	300	**1 036**
	koca	1 017	300	**1 317**
	süldő	1 989	180	**2 169**
	összes	3 742	780	**4 522**
Mezei nyúl		14 406	0	**14 406**
Fácán		17 723	0	**17 723**
Szürke fogoly		29	0	**29**

B. TÁBLA: EGYÉB FAJOK ÁLLOMÁNYA

Megnevezés	Becsült létszám (pld)	Megnevezés	Becsült létszám (pld)
Üregi nyúl	0	Aranysakál	717
Házi görény	729	Dolmányos varjú	5 177
Nyest	1 927	Szarka	1 943
Borz	2 006	Szajkó	4 616
Róka	3 671		

VADÁLLOMÁNYBECSLÉSI JELENTÉS ÉS ÉVES VADGAZDÁLKODÁSI TERV
2024
Veszprém vármegye

C. TÁBLA: TERVEZETT ÁLLOMÁNYSZABÁLYOZÁS ÉS VADTELEPÍTÉS

Megnevezés		Állományszabályozás (pld)						Vadtelepítés és kibocsátás (pld)	
		Lelövés		Befogás		Összesen			
		szabad	zárt	szabad	zárt	szabad	zárt	szabad	zárt
		területen						területen	
Gímszarvas	fiatal bika	1 274	60	0	0	*1 274*	*60*	0	0
	középkorú bika	755	48	0	0	*755*	*48*	0	0
	idős bika	190	12	0	0	*190*	*12*	0	0
	tehén, ünő	4 030	673	0	0	*4 030*	*673*	0	0
	borjú	3 841	647	0	0	*3 841*	*647*	0	0
	összes	**10 090**	**1 440**	**0**	**0**	***10 090***	***1 440***	**0**	**0**
Dámszarvas	fiatal bika	114	25	0	0	*114*	*25*	0	0
	középkorú bika	95	23	0	0	*95*	*23*	0	0
	idős bika	44	12	0	0	*44*	*12*	0	0
	tehén, ünő	653	160	0	0	*653*	*160*	0	0
	borjú	468	200	0	0	*468*	*200*	0	0
	összes	**1 374**	**420**	**0**	**0**	***1 374***	***420***	**0**	**0**
Szikaszarvas	bika		0		0		*0*		0
	tehén, ünő		0		0		*0*		0
	borjú		0		0		*0*		0
	összes		**0**		**0**		***0***		**0**
Őz	fiatal bak	962	0	0	0	*962*	*0*	0	0
	középkorú bak	669	0	0	0	*669*	*0*	0	0
	idős bak	276	0	0	0	*276*	*0*	0	0
	suta	1 774	8	0	0	*1 774*	*8*	0	0
	gida	1 609	7	0	0	*1 609*	*7*	0	0
	összes	**5 290**	**15**	**0**	**0**	***5 290***	***15***	**0**	**0**
Muflon	fiatal kos	29	9	0	0	*29*	*9*	0	0
	középkorú kos	110	23	0	0	*110*	*23*	0	0
	idős kos	59	13	0	0	*59*	*13*	0	0
	jerke	172	100	0	0	*172*	*100*	0	0
	bárány	200	130	0	0	*200*	*130*	0	0
	összes	**570**	**275**	**0**	**0**	***570***	***275***	**0**	**0**
Vaddisznó*	kan	2	0	0	0	*2*	*0*	0	0
	koca	6	0	0	0	*6*	*0*	0	0
	süldő	18	0	0	0	*18*	*0*	0	0
	malac	18	0	0	0	*18*	*0*	0	0
	összes	**44**	**0**	**0**	**0**	***44***	***0***	**0**	**0**
Mezei nyúl		1 294	0	0	0	*1 294*	*0*	0	0
Fácán		8 492	0	0	0	*8 492*	*0*	8 900	0
Szürke fogoly		0	0	0	0	*0*	*0*	0	0
Tenyésztett tőkés réce		5 000	0	0	0	*5 000*	*0*	5 000	0

*** A vaddisznó állomány szabályozására vonatkozó tervszámokat az Országos Főállatorvos 2/2021. számú határozata alapján Magyarország ASP felszámolására vonatkozó mentesítési terve tartalmazza.**

VADÁLLOMÁNYBECSLÉSI JELENTÉS ÉS ÉVES VADGAZDÁLKODÁSI TERV
2024
Veszprém vármegye

D. TÁBLA: TERVEZETT APRÓVAD-KIBOCSÁTÁS

Megnevezés	Fácán (pld)	Szürke fogoly (pld)	Tőkés réce (pld)	Vörös fogoly (pld)
Természetes állomány pótlására történő tervezett kihelyezés	150	0	0	
Vadászatra történő tervezett kihelyezés	8 750	0	5 000	2 500
Összesen	**8 900**	**0**	**5 000**	**2 500**

E. TÁBLA: TERVEZETT VADFÖLDEK ÉS VADTAKARMÁNYOZÁS

Megnevezés		Mennyiség
Művelésre tervezett	vadföld (ha)	1 316
	vadlegelő (ha)	1 780
Tervezett takarmányfelhasználás	szálas (tonna)	2 270
	szemes (tonna)	7 973
	lédús (tonna)	4 837
	táp (tonna)	122

F. TÁBLA: A VADÁLLOMÁNY LÉTSZÁMÁRA ÉS ÖSSZETÉTELÉRE VONATKOZÓ KÖZLÉSEK, EGYÉB MEGJEGYZÉSEK

VADGAZDÁLKODÁSI JELENTÉS

2023

Zala vármegye

A. TÁBLA: LELÖVÉS, BEFOGÁS, ELHULLÁS, VADTELEPÍTÉS ÉS ÉRTÉKESÍTÉS

Megnevezés		Lelövés (pld)*									Befogás (pld)	Elhullás		Lőtt vad értékesítés / felhasználás						Élővad értékesítés (pld)	Vadtelepítés és kibocsátás (pld)	
		Szabad területen				Zárt területen				Mind-összes		Összes	Ebből vad-gépjármű ütközés	Értékesítés		Saját felhasználás		Egyéb			szabad	zárt
		Bérvadászat		Saját vadászat	Összes	Bérvadászat		Saját vadászat	Összes													
		hazai	külföldi			hazai	külföldi					pld	pld	pld	kg	pld	kg	pld	kg		területen	
Gím-szarvas	bika	307	1 001	949	**2 257**	2	4	0	**6**	**2 263**	0	46	19	2 203	276 811	40	4 420	20	1 756	0	0	0
	tehén	590	396	1 492	**2 478**	2	2	0	**4**	**2 482**	0	59	30	2 290	196 371	186	13 852	6	404	0	0	0
	ünő	256	192	1 314	**1 762**	2	2	0	**4**	**1 766**	0	6	4	1 577	91 247	185	10 405	4	237	0	0	0
	borjú	536	470	2 177	**3 183**	7	8	1	**16**	**3 199**	0	50	24	2 720	116 962	471	19 934	8	194	0	0	0
	összes	1 689	2 059	5 932	**9 680**	13	16	1	**30**	**9 710**	0	161	77	8 790	681 391	882	48 611	38	2 591	0	0	0
Dám-szarvas	bika	4	5	8	**17**	25	10	0	**35**	**52**	0	0	0	48	2 293	4	195	0	0	0	0	0
	tehén, ünő	0	3	11	**14**	46	24	15	**85**	**99**	0	0	0	81	2 158	18	604	0	0	0	0	0
	borjú	1	2	9	**12**	42	19	10	**71**	**83**	0	0	0	61	2 192	22	465	0	0	0	0	0
	összes	5	10	28	**43**	113	53	25	**191**	**234**	0	0	0	190	6 643	44	1 264	0	0	0	0	0
Szika-szarvas	bika	0	0	0	**0**	0	0	0	**0**	**0**	0	0	0	0	0	0	0	0	0	0		0
	tehén, ünő	0	0	0	**0**	0	0	0	**0**	**0**	0	0	0	0	0	0	0	0	0	0		0
	borjú	0	0	0	**0**	0	0	0	**0**	**0**	0	0	0	0	0	0	0	0	0	0		0
	összes	0	0	0	**0**	0	0	0	**0**	**0**	0	0	0	0	0	0	0	0	0	0		0
Őz	bak	397	1 071	340	**1 808**	0	0	0	**0**	**1 808**	0	37	32	1 759	28 477	38	648	11	170	0	0	0
	suta	207	130	1 316	**1 653**	0	0	0	**0**	**1 653**	0	203	134	1 481	20 259	164	2 271	8	112	0	0	0
	gida	131	81	972	**1 184**	0	0	0	**0**	**1 184**	0	149	50	941	8 696	217	1 904	26	229	0	0	0
	összes	735	1 282	2 628	**4 645**	0	0	0	**0**	**4 645**	0	389	216	4 181	57 432	419	4 823	45	511	0	0	0
Muflon	kos	4	3	1	**8**	4	4	0	**8**	**16**	0	0	0	9	237	6	160	1	0	0	0	0
	juh, jerke	7	8	0	**15**	5	4	0	**9**	**24**	0	0	0	13	264	7	132	4	0	0	0	0
	bárány	5	7	0	**12**	4	4	0	**8**	**20**	0	0	0	7	69	13	135	0	0	0	0	0
	összes	16	18	1	**35**	13	12	0	**25**	**60**	0	0	0	29	570	26	427	5	0	0	0	0
Vad-disznó	kan	512	353	2 002	**2 867**	38	89	0	**127**	**2 994**	0	3	1	2 708	201 928	59	3 814	211	6 686	0	0	0
	koca	809	424	2 065	**3 298**	33	87	0	**120**	**3 418**	1	7	4	2 973	200 844	148	8 903	269	10 130	0	0	1
	süldő	1 122	775	3 643	**5 540**	37	127	2	**166**	**5 706**	603	5	3	4 400	157 541	992	33 774	292	7 322	0	0	573
	malac	304	123	1 277	**1 704**	13	8	0	**21**	**1 725**	0	5	2	737	10 451	431	6 026	509	5 438	0	0	0
	összes	2 747	1 675	8 987	**13 409**	121	311	2	**434**	**13 843**	604	20	10	10 818	570 764	1 630	52 517	1 281	29 576	0	0	574
Mezei nyúl		0	0	144	**144**	0	0	0	**0**	**144**	0	96	47	0		144		0		0	0	0
Fácán		1 805	195	2 037	**4 037**	0	0	0	**0**	**4 037**	0	128	71	925		3 112		0		2 651	7 140	35
Szürke fogoly		0	0	0	**0**	0	0	0	**0**	**0**	0	0	0	0		0		0		0	0	0
Tenyésztett tőkés réce		0	0	0	**0**	0	0	0	**0**	**0**	0	0	0	0		0		0		0	0	0
Vörös fogoly		0	0	0	**0**	0	0	0	**0**	**0**												

***Lelövés alatt a vaddisznó esetében diagnosztikai lelövés értendő.**

VADGAZDÁLKODÁSI JELENTÉS
2023
Zala vármegye

B. TÁBLA: EGYÉB VADÁSZHATÓ FAJOK TERÍTÉKE

Megnevezés	Összes teríték (pld)	Megnevezés	Összes teríték (pld)
Üregi nyúl	0	**Házi görény**	0
Nyári lúd	9	**Nyest**	62
Vetési lúd	15	**Borz**	611
Nagy lilik	19	**Róka**	3 499
Kanadai lúd	0	**Aranysakál**	463
Nílusi lúd	0	**Pézsmapocok**	0
Tőkés réce	363	**Nyestkutya**	0
Szárcsa	15	**Mosómedve**	0
Erdei szalonka	155	**Dolmányos varjú**	194
Balkáni gerle	5	**Szarka**	120
Örvös galamb	2	**Szajkó**	245

C. TÁBLA: APRÓVAD-KIBOCSÁTÁS

Megnevezés	Fácán (pld)	Szürke fogoly (pld)	Tőkés réce (pld)	Vörös fogoly (pld)
Természetes állomány pótlására kihelyezve	0	0	0	
Vadászatra kihelyezve	7 140	0	0	0
Összesen:	**7 140**	**0**	**0**	**0**

D. TÁBLA: VADFÖLDEK ÉS VADTAKARMÁNYOZÁS

Megnevezés		Mennyiség
Művelt	**vadföld (ha)**	1 224
	vadlegelő (ha)	1 885
Felhasznált takarmányok	**szálas (tonna)**	614
	szemes (tonna)	3 366
	lédús (tonna)	1 879
	táp (tonna)	58
	só (tonna)	114

VADGAZDÁLKODÁSI JELENTÉS
2023
Zala vármegye

E. TÁBLA: PÉNZÜGYI ADATOK

Me.: 1 000 Ft

Bevételek*			Kiadások*		
Külföldi	**bérvadászat**	581 640	**Munkabér**		758 633
	szolgáltatás	58 155	**Vadgazdálkodás**		1 087 118
Belföldi	**bérvadászat**	1 029 089	**Vadkártérítés**	**mezőgazdasági**	512 301
	szolgáltatás	25 869		**erdei**	15 075
Élő vad értékesítéséből származó bevételek		21 508	**Kifizetett haszonbérleti díj**		127 402
Lőtt vad (vadhús) értékesítéséből származó bevételek		888 809	**Egyéb kiadások**		434 841
Pályázati bevétel és támogatások		69 832			
Egyéb bevételek		765 413		**Kiadások összesen:**	**2 935 370**
	Bevételek összesen:	**3 440 315**		**A bevételek és kiadások egyenlege:**	**504 945**

* A vadásztársaságoknak is a tényleges bevételeket és kiadásokat kell szerepeltetniük.
A nyitó pénzkészletet és a pénzmaradványt egyetlen rovatban sem kell feltüntetni.

Tagok száma (vadásztársaságok), fő:	1 227	**Hivatásos vadászok száma, fő:**	120

VADÁLLOMÁNYBECSLÉSI JELENTÉS ÉS ÉVES VADGAZDÁLKODÁSI TERV
2024
Zala vármegye

A. TÁBLA: BECSÜLT VADÁLLOMÁNY

Vad megnevezése		Szabad területen (pld)	Zárt területen (pld)	Összesen (pld)
Gímszarvas	bika	3 658	25	**3 683**
	tehén, ünő	3 587	25	**3 612**
	borjú	2 659	20	**2 679**
	összes	9 904	70	**9 974**
Dámszarvas	bika	59	65	**124**
	tehén, ünő	70	105	**175**
	borjú	52	50	**102**
	összes	181	220	**401**
Szikaszarvas	bika		0	**0**
	tehén, ünő		0	**0**
	borjú		0	**0**
	összes		0	**0**
Őz	bak	3 435	5	**3 440**
	suta	3 592	9	**3 601**
	gida	2 594	4	**2 598**
	összes	9 621	18	**9 639**
Muflon	kos	39	20	**59**
	juh, jerke	41	20	**61**
	bárány	17	15	**32**
	összes	97	55	**152**
Vaddisznó	kan	611	135	**746**
	koca	961	50	**1 011**
	süldő	1 721	125	**1 846**
	összes	3 293	310	**3 603**
Mezei nyúl		4 257	19	**4 276**
Fácán		8 805	30	**8 835**
Szürke fogoly		0	0	**0**

B. TÁBLA: EGYÉB FAJOK ÁLLOMÁNYA

Megnevezés	Becsült létszám (pld)	Megnevezés	Becsült létszám (pld)
Üregi nyúl	0	Aranysakál	1 737
Házi görény	843	Dolmányos varjú	4 810
Nyest	2 704	Szarka	1 824
Borz	2 497	Szajkó	5 198
Róka	4 012		

VADÁLLOMÁNYBECSLÉSI JELENTÉS ÉS ÉVES VADGAZDÁLKODÁSI TERV
2024
Zala vármegye

C. TÁBLA: TERVEZETT ÁLLOMÁNYSZABÁLYOZÁS ÉS VADTELEPÍTÉS

Megnevezés		Állományszabályozás (pld)						Vadtelepítés és kibocsátás (pld)	
		Lelövés		Befogás		Összesen			
		szabad	zárt	szabad	zárt	szabad	zárt	szabad	zárt
		területen						területen	
Gímszarvas	fiatal bika	1 502	3	0	0	*1 502*	*3*	0	0
	középkorú bika	759	2	0	0	*759*	*2*	0	0
	idős bika	239	1	0	0	*239*	*1*	0	0
	tehén, ünő	4 300	6	0	0	*4 300*	*6*	0	0
	borjú	3 200	3	0	0	*3 200*	*3*	0	0
	összes	**10 000**	**15**	**0**	**0**	***10 000***	***15***	**0**	**0**
Dámszarvas	fiatal bika	26	17	0	0	*26*	*17*	0	0
	középkorú bika	15	10	0	0	*15*	*10*	0	0
	idős bika	3	9	0	0	*3*	*9*	0	0
	tehén, ünő	50	48	0	0	*50*	*48*	0	0
	borjú	42	50	0	0	*42*	*50*	0	0
	összes	**136**	**134**	**0**	**0**	***136***	***134***	**0**	**0**
Szikaszarvas	bika		0		0		*0*		0
	tehén, ünő		0		0		*0*		0
	borjú		0		0		*0*		0
	összes		**0**		**0**		***0***		**0**
Őz	fiatal bak	918	0	0	0	*918*	*0*	0	0
	középkorú bak	563	0	0	0	*563*	*0*	0	0
	idős bak	338	1	0	0	*338*	*1*	0	0
	suta	1 848	1	0	0	*1 848*	*1*	0	0
	gida	1 196	1	0	0	*1 196*	*1*	0	0
	összes	**4 863**	**3**	**0**	**0**	***4 863***	***3***	**0**	**0**
Muflon	fiatal kos	3	1	0	0	*3*	*1*	0	0
	középkorú kos	8	4	0	0	*8*	*4*	0	0
	idős kos	4	3	0	0	*4*	*3*	0	0
	jerke	16	8	0	0	*16*	*8*	0	0
	bárány	15	10	0	0	*15*	*10*	0	0
	összes	**46**	**26**	**0**	**0**	***46***	***26***	**0**	**0**
Vaddisznó*	kan	212	0	0	0	*212*	*0*	0	0
	koca	275	0	0	0	*275*	*0*	0	0
	süldő	527	0	0	0	*527*	*0*	0	0
	malac	217	0	0	0	*217*	*0*	0	0
	összes	**1 231**	**0**	**0**	**0**	***1 231***	***0***	**0**	**0**
Mezei nyúl		560	0	0	0	*560*	*0*	0	0
Fácán		2 301	0	0	0	*2 301*	*0*	7 020	0
Szürke fogoly		0	0	0	0	*0*	*0*	0	0
Tenyésztett tőkés réce		0	0	0	0	*0*	*0*	0	0

*** A vaddisznó állomány szabályozására vonatkozó tervszámokat az Országos Főállatorvos 2/2021. számú határozata alapján Magyarország ASP felszámolására vonatkozó mentesítési terve tartalmazza.**

VADÁLLOMÁNYBECSLÉSI JELENTÉS ÉS ÉVES VADGAZDÁLKODÁSI TERV
2024
Zala vármegye

D. TÁBLA: TERVEZETT APRÓVAD-KIBOCSÁTÁS

Megnevezés	Fácán (pld)	Szürke fogoly (pld)	Tőkés réce (pld)	Vörös fogoly (pld)
Természetes állomány pótlására történő tervezett kihelyezés	600	0	0	
Vadászatra történő tervezett kihelyezés	6 420	0	0	0
Összesen	**7 020**	**0**	**0**	**0**

E. TÁBLA: TERVEZETT VADFÖLDEK ÉS VADTAKARMÁNYOZÁS

Megnevezés		Mennyiség
Művelésre tervezett	vadföld (ha)	1 473
	vadlegelő (ha)	2 131
Tervezett takarmányfelhasználás	szálas (tonna)	618
	szemes (tonna)	3 529
	lédús (tonna)	2 257
	táp (tonna)	31

F. TÁBLA: A VADÁLLOMÁNY LÉTSZÁMÁRA ÉS ÖSSZETÉTELÉRE VONATKOZÓ KÖZLÉSEK, EGYÉB MEGJEGYZÉSEK

VADGAZDÁLKODÁSI JELENTÉS
2023
Országos összesen

A. TÁBLA: LELÖVÉS, BEFOGÁS, ELHULLÁS, VADTELEPÍTÉS ÉS ÉRTÉKESÍTÉS

Megnevezés		Lelövés (pld)*									Befogás (pld)	Elhullás		Lőtt vad értékesítés / felhasználás						Élővad értékesítés (pld)	Vadtelepítés és kibocsátás (pld)	
		Szabad területen				Zárt területen				Mind-összes		Összes	Ebből vad-gépjármű ütközés	Értékesítés		Saját felhasználás		Egyéb			szabad	zárt
		Bérvadászat		Saját vadászat	Összes	Bérvadászat		Saját vadászat	Összes													
		hazai	külföldi			hazai	külföldi					pld	pld	pld	kg	pld	kg	pld	kg		területen	
Gím-szarvas	bika	3 748	5 557	10 837	**20 142**	119	124	122	**365**	**20 507**	0	719	255	18 875	2 404 190	1 201	130 720	348	33 684	0	0	80
	tehén	4 623	3 242	14 818	**22 683**	72	30	221	**323**	**23 006**	0	480	294	18 978	1 460 927	3 437	256 644	379	21 649	0	0	37
	ünő	2 776	1 051	12 671	**16 498**	11	2	67	**80**	**16 578**	0	139	80	13 002	716 105	3 345	189 353	152	6 074	0	0	0
	borjú	5 211	3 134	19 785	**28 130**	90	32	158	**280**	**28 410**	0	478	211	21 778	897 419	6 011	246 066	374	10 719	0	0	33
	összes	16 358	12 984	58 111	**87 453**	292	188	568	**1 048**	**88 501**	0	1 816	840	72 633	5 478 641	13 994	822 783	1 253	72 126	0	0	150
Dám-szarvas	bika	1 329	1 141	2 241	**4 711**	237	245	148	**630**	**5 341**	2	323	114	4 373	241 481	749	40 747	54	2 607	2	0	109
	tehén, ünő	2 198	1 249	5 613	**9 060**	267	163	338	**768**	**9 828**	0	179	92	6 863	219 203	2 117	68 198	82	1 992	0	0	62
	borjú	1 961	953	4 805	**7 719**	227	91	240	**558**	**8 277**	0	152	52	5 548	108 631	2 122	43 658	70	1 029	0	0	117
	összes	5 488	3 343	12 659	**21 490**	731	499	726	**1 956**	**23 446**	2	654	258	16 784	569 315	4 988	152 603	206	5 628	2	0	288
Szika-szarvas	bika	0	0	0	**0**	4	3	0	**7**	**7**	0	0	0	5	273	0	0	2	62	0		0
	tehén, ünő	0	0	0	**0**	1	2	1	**4**	**4**	0	0	0	3	168	0	0	1	22	0		0
	borjú	0	0	0	**0**	6	2	0	**8**	**8**	0	0	0	8	190	0	0	0	0	0		0
	összes	0	0	0	**0**	11	7	1	**19**	**19**	0	0	0	16	631	0	0	3	84	0		0
Őz	bak	12 227	13 698	15 401	**41 326**	17	27	4	**48**	**41 374**	0	2 516	1 403	34 886	579 804	6 153	104 887	303	4 262	0	0	10
	suta	5 367	2 916	25 384	**33 667**	12	2	52	**66**	**33 733**	0	5 249	2 948	23 002	335 277	10 463	149 735	244	3 257	0	0	0
	gida	4 740	1 967	24 211	**30 918**	12	2	8	**22**	**30 940**	0	4 878	1 274	17 547	175 837	13 102	129 248	281	2 329	0	0	0
	összes	22 334	18 581	64 996	**105 911**	41	31	64	**136**	**106 047**	0	12 643	5 625	75 435	1 090 918	29 718	383 870	828	9 848	0	0	10
Muflon	kos	420	267	352	**1 039**	87	132	72	**291**	**1 330**	0	35	5	1 114	27 047	193	5 099	23	480	0	0	57
	juh, jerke	511	114	810	**1 435**	80	5	48	**133**	**1 568**	0	50	5	1 259	20 602	284	5 220	25	355	0	0	0
	bárány	348	83	685	**1 116**	43	5	30	**78**	**1 194**	0	33	3	897	9 225	284	2 893	13	126	0	0	0
	összes	1 279	464	1 847	**3 590**	210	142	150	**502**	**4 092**	0	118	13	3 270	56 874	761	13 212	61	961	0	0	57
Vad-disznó	kan	3 681	1 793	19 181	**24 655**	858	794	116	**1 768**	**26 423**	78	189	51	15 061	1 162 969	1 388	98 300	9 722	731 766	0	2	407
	koca	4 315	2 792	16 321	**23 428**	516	512	145	**1 173**	**24 601**	107	223	68	14 523	1 014 903	2 490	165 491	7 389	455 202	0	15	63
	süldő	8 654	4 583	36 105	**49 342**	840	810	169	**1 819**	**51 161**	1 940	401	84	26 560	949 642	10 894	393 467	13 371	426 647	0	289	2 000
	malac	2 565	1 279	14 309	**18 153**	306	241	120	**667**	**18 820**	360	329	83	5 961	91 544	4 362	66 929	8 420	98 959	0	69	139
	összes	19 215	10 447	85 916	**115 578**	2 520	2 357	550	**5 427**	**121 005**	2 485	1 142	286	62 105	3 219 058	19 134	724 187	38 902	1 712 574	0	375	2 609
Mezei nyúl		24 272	14 226	78 920	**117 418**	0	0	2	**2**	**117 420**	25 772	23 671	8 111	26 044		88 026		3 350		25 630	61	0
Fácán		114 142	38 697	266 247	**419 086**	0	0	6	**6**	**419 092**	5	19 578	5 364	91 574		302 033		25 460		38 175	550 286	1 188
Szürke fogoly		3 368	463	807	**4 638**	0	0	0	**0**	**4 638**	0	588	54	885		2 740		1 013		0	17 000	0
Tenyésztett tőkés réce		26 258	13 949	18 319	**58 526**	0	0	0	**0**	**58 526**	0	2 575	0	22 608		32 490		3 428		32	97 927	0
Vörös fogoly		2 909	2 091	1 436	**6 436**	0	0	0	**0**	**6 436**												

***Lelövés alatt a vaddisznó esetében diagnosztikai lelövés értendő.**

VADGAZDÁLKODÁSI JELENTÉS
2023
Országos összesen

B. TÁBLA: EGYÉB VADÁSZHATÓ FAJOK TERÍTÉKE

Megnevezés	Összes teríték (pld)	Megnevezés	Összes teríték (pld)
Üregi nyúl	920	**Házi görény**	147
Nyári lúd	4 854	**Nyest**	1 788
Vetési lúd	431	**Borz**	16 587
Nagy lilik	16 895	**Róka**	87 332
Kanadai lúd	0	**Aranysakál**	15 697
Nílusi lúd	3	**Pézsmapocok**	10
Tőkés réce	17 272	**Nyestkutya**	17
Szárcsa	172	**Mosómedve**	17
Erdei szalonka	2 885	**Dolmányos varjú**	31 182
Balkáni gerle	48 270	**Szarka**	45 182
Örvös galamb	19 461	**Szajkó**	15 208

C. TÁBLA: APRÓVAD-KIBOCSÁTÁS

Megnevezés	Fácán (pld)	Szürke fogoly (pld)	Tőkés réce (pld)	Vörös fogoly (pld)
Természetes állomány pótlására kihelyezve	77 252	4 000	1 900	
Vadászatra kihelyezve	473 034	13 000	96 027	15 027
Összesen:	**550 286**	**17 000**	**97 927**	**15 027**

D. TÁBLA: VADFÖLDEK ÉS VADTAKARMÁNYOZÁS

Megnevezés		Mennyiség
Művelt	**vadföld (ha)**	20 572
	vadlegelő (ha)	30 500
Felhasznált takarmányok	**szálas (tonna)**	14 786
	szemes (tonna)	57 061
	lédús (tonna)	37 684
	táp (tonna)	1 996
	só (tonna)	1366

VADGAZDÁLKODÁSI JELENTÉS
2023
Országos összesen

E. TÁBLA: PÉNZÜGYI ADATOK

Me.: 1 000 Ft

Bevételek*			Kiadások*		
Külföldi	**bérvadászat**	6 375 582	**Munkabér**		11 739 756
	szolgáltatás	805 936	**Vadgazdálkodás**		12 743 695
Belföldi	**bérvadászat**	8 502 609	**Vadkártérítés**	**mezőgazdasági**	2 549 280
	szolgáltatás	2 554 709		**erdei**	100 338
Élő vad értékesítéséből származó bevételek		1 180 152	**Kifizetett haszonbérleti díj**		2 021 504
Lőtt vad (vadhús) értékesítéséből származó bevételek		8 268 845	**Egyéb kiadások**		6 697 675
Pályázati bevétel és támogatások		2 102 912			
Egyéb bevételek		9 766 459		**Kiadások összesen:**	**35 852 248**
	Bevételek összesen:	**39 557 204**		**A bevételek és kiadások egyenlege:**	**3 704 956**

* A vadásztársaságoknak is a tényleges bevételeket és kiadásokat kell szerepeltetniük.
A nyitó pénzkészletet és a pénzmaradványt egyetlen rovatban sem kell feltüntetni.

Tagok száma (vadásztársaságok), fő:	30 748	**Hivatásos vadászok száma, fő:**	2 748

VADÁLLOMÁNYBECSLÉSI JELENTÉS ÉS ÉVES VADGAZDÁLKODÁSI TERV
2024
Országos összesen

A. TÁBLA: BECSÜLT VADÁLLOMÁNY

Vad megnevezése		Szabad területen (pld)	Zárt területen (pld)	Összesen (pld)
Gímszarvas	bika	42 819	2 111	**44 930**
	tehén, ünő	45 857	2 094	**47 951**
	borjú	33 642	1 189	**34 831**
	összes	122 318	5 394	**127 712**
Dámszarvas	bika	13 440	2 608	**16 048**
	tehén, ünő	16 388	2 602	**18 990**
	borjú	11 039	1 580	**12 619**
	összes	40 867	6 790	**47 657**
Szikaszarvas	bika		35	**35**
	tehén, ünő		55	**55**
	borjú		35	**35**
	összes		125	**125**
Őz	bak	127 915	231	**128 146**
	suta	136 426	279	**136 705**
	gida	98 699	185	**98 884**
	összes	363 040	695	**363 735**
Muflon	kos	2 879	1 217	**4 096**
	juh, jerke	3 277	1 210	**4 487**
	bárány	2 452	682	**3 134**
	összes	8 608	3 109	**11 717**
Vaddisznó	kan	8 098	1 259	**9 357**
	koca	11 286	1 391	**12 677**
	süldő	23 881	2 101	**25 982**
	összes	43 265	4 751	**48 016**
Mezei nyúl		536 339	258	**536 597**
Fácán		565 274	5 852	**571 126**
Szürke fogoly		7 422	0	**7 422**

B. TÁBLA: EGYÉB FAJOK ÁLLOMÁNYA

Megnevezés	Becsült létszám (pld)	Megnevezés	Becsült létszám (pld)
Üregi nyúl	6 048	Aranysakál	17 527
Házi görény	16 975	Dolmányos varjú	75 102
Nyest	29 468	Szarka	58 350
Borz	34 059	Szajkó	69 000
Róka	58 115		

VADÁLLOMÁNYBECSLÉSI JELENTÉS ÉS ÉVES VADGAZDÁLKODÁSI TERV
2024
Országos összesen

C. TÁBLA: TERVEZETT ÁLLOMÁNYSZABÁLYOZÁS ÉS VADTELEPÍTÉS

Megnevezés		Állományszabályozás (pld)						Vadtelepítés és kibocsátás (pld)	
		Lelövés		Befogás		Összesen			
		szabad	zárt	szabad	zárt	szabad	zárt	szabad	zárt
		területen						területen	
Gímszarvas	fiatal bika	13 341	191	5	0	*13 346*	*191*	0	10
	középkorú bika	8 205	203	3	0	*8 208*	*203*	0	15
	idős bika	2 356	99	2	1	*2 358*	*100*	0	24
	tehén, ünő	36 429	1 029	10	0	*36 439*	*1 029*	0	40
	borjú	31 303	909	10	0	*31 313*	*909*	0	30
	összes	**91 634**	**2 431**	**30**	**1**	***91 664***	***2 432***	**0**	**119**
Dámszarvas	fiatal bika	2 686	193	5	0	*2 691*	*193*	0	5
	középkorú bika	2 236	275	0	0	*2 236*	*275*	0	40
	idős bika	1 213	203	0	0	*1 213*	*203*	0	20
	tehén, ünő	8 982	883	10	5	*8 992*	*888*	0	40
	borjú	8 062	734	10	3	*8 072*	*737*	0	35
	összes	**23 179**	**2 288**	**25**	**8**	***23 204***	***2 296***	**0**	**140**
Szikaszarvas	bika		8		0		*8*		0
	tehén, ünő		8		0		*8*		0
	borjú		8		0		*8*		0
	összes		**24**		**0**		***24***		**0**
Őz	fiatal bak	17 813	27	0	0	*17 813*	*27*	0	0
	középkorú bak	15 584	30	0	0	*15 584*	*30*	0	3
	idős bak	9 237	24	0	0	*9 237*	*24*	0	3
	suta	35 141	67	0	0	*35 141*	*67*	0	0
	gida	33 188	56	0	0	*33 188*	*56*	0	0
	összes	**110 963**	**204**	**0**	**0**	***110 963***	***204***	**0**	**6**
Muflon	fiatal kos	273	72	0	0	*273*	*72*	0	0
	középkorú kos	686	168	0	0	*686*	*168*	0	26
	idős kos	328	170	0	0	*328*	*170*	0	27
	jerke	1 473	312	0	0	*1 473*	*312*	0	0
	bárány	1 341	358	0	0	*1 341*	*358*	0	0
	összes	**4 101**	**1 080**	**0**	**0**	***4 101***	***1 080***	**0**	**53**
Vaddisznó*	kan	8 232	1 183	140	0	*8 372*	*1 183*	0	490
	koca	11 880	1 053	245	0	*12 125*	*1 053*	0	265
	süldő	27 589	2 862	1 146	0	*28 735*	*2 862*	0	2 126
	malac	13 556	661	131	0	*13 687*	*661*	0	159
	összes	**61 257**	**5 759**	**1 662**	**0**	***62 919***	***5 759***	**0**	**3 040**
Mezei nyúl		139 588	5	37 615	0	*177 203*	*5*	230	0
Fácán		518 707	60	0	0	*518 707*	*60*	700 905	0
Szürke fogoly		9 120	0	0	0	*9 120*	*0*	22 610	0
Tenyésztett tőkés réce		87 630	0	0	0	*87 630*	*0*	107 210	0

*** A vaddisznó állomány szabályozására vonatkozó tervszámokat az Országos Főállatorvos 2/2021. számú határozata alapján Magyarország ASP felszámolására vonatkozó mentesítési terve tartalmazza.**

VADÁLLOMÁNYBECSLÉSI JELENTÉS ÉS ÉVES VADGAZDÁLKODÁSI TERV
2024
Országos összesen

D. TÁBLA: TERVEZETT APRÓVAD-KIBOCSÁTÁS

Megnevezés	Fácán (pld)	Szürke fogoly (pld)	Tőkés réce (pld)	Vörös fogoly (pld)
Természetes állomány pótlására történő tervezett kihelyezés	70 935	2 990	560	
Vadászatra történő tervezett kihelyezés	629 970	19 620	106 650	29 690
Összesen	**700 905**	**22 610**	**107 210**	**29 690**

E. TÁBLA: TERVEZETT VADFÖLDEK ÉS VADTAKARMÁNYOZÁS

Megnevezés		Mennyiség
Művelésre tervezett	vadföld (ha)	22 414
	vadlegelő (ha)	34 925
Tervezett takarmányfelhasználás	szálas (tonna)	17 990
	szemes (tonna)	67 975
	lédús (tonna)	44 047
	táp (tonna)	3 311

F. TÁBLA: A VADÁLLOMÁNY LÉTSZÁMÁRA ÉS ÖSSZETÉTELÉRE VONATKOZÓ KÖZLÉSEK, EGYÉB MEGJEGYZÉSEK

Térképek

Országos Vadgazdálkodási Adattár

* Gödöllő *

Vadgazdálkodás

(2023/2024. vadászati év)

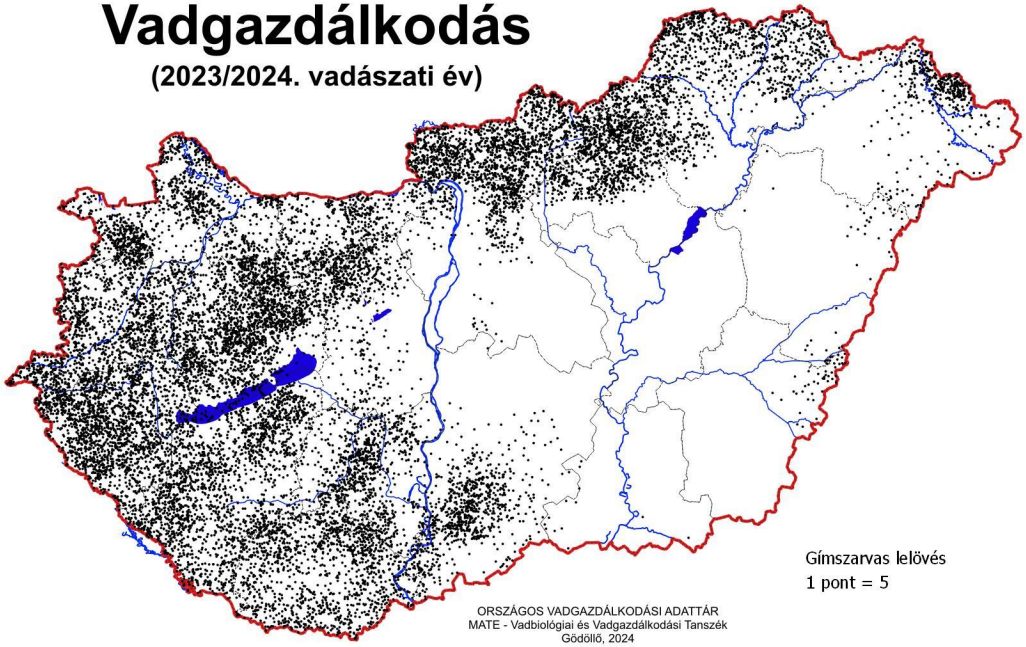

Vadgazdálkodás

(2023/2024. vadászati év)

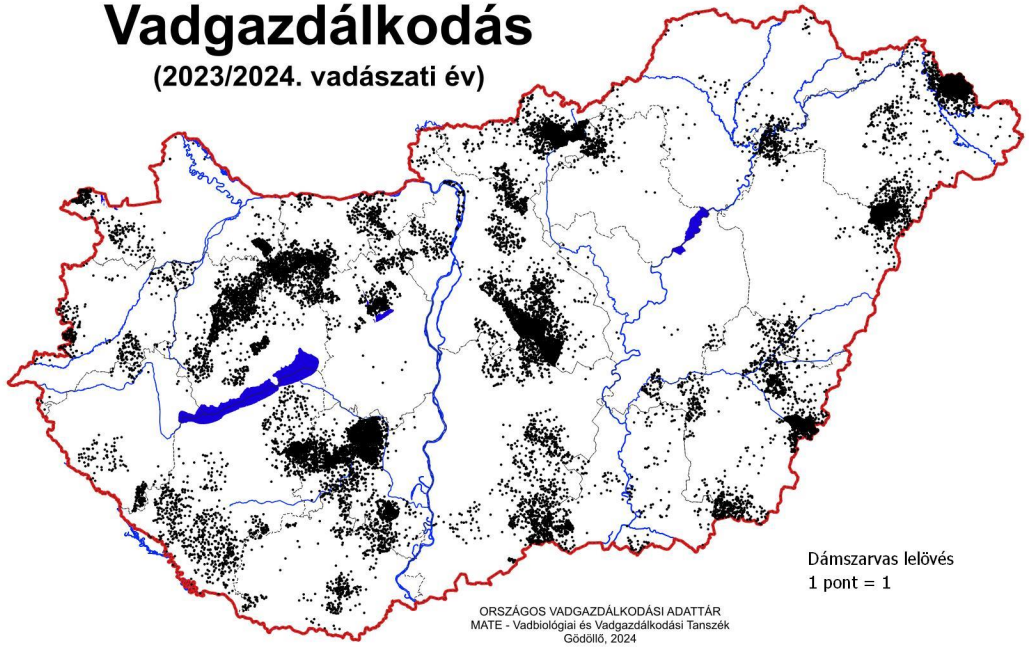

Vadállomány

(2024. tavasz)

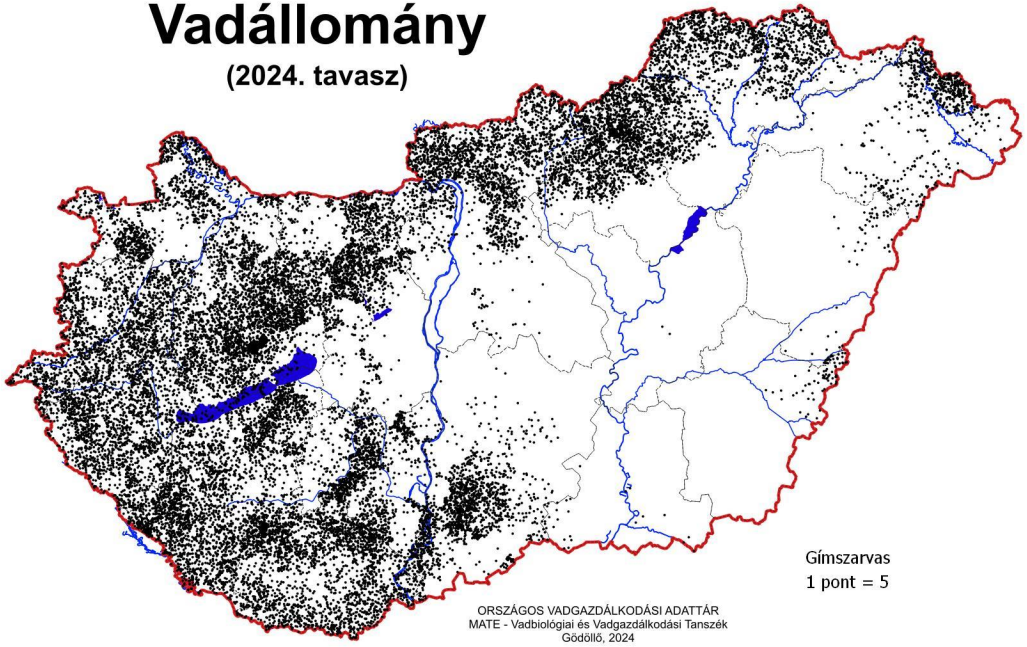

Vadállomány

(2024. tavasz)

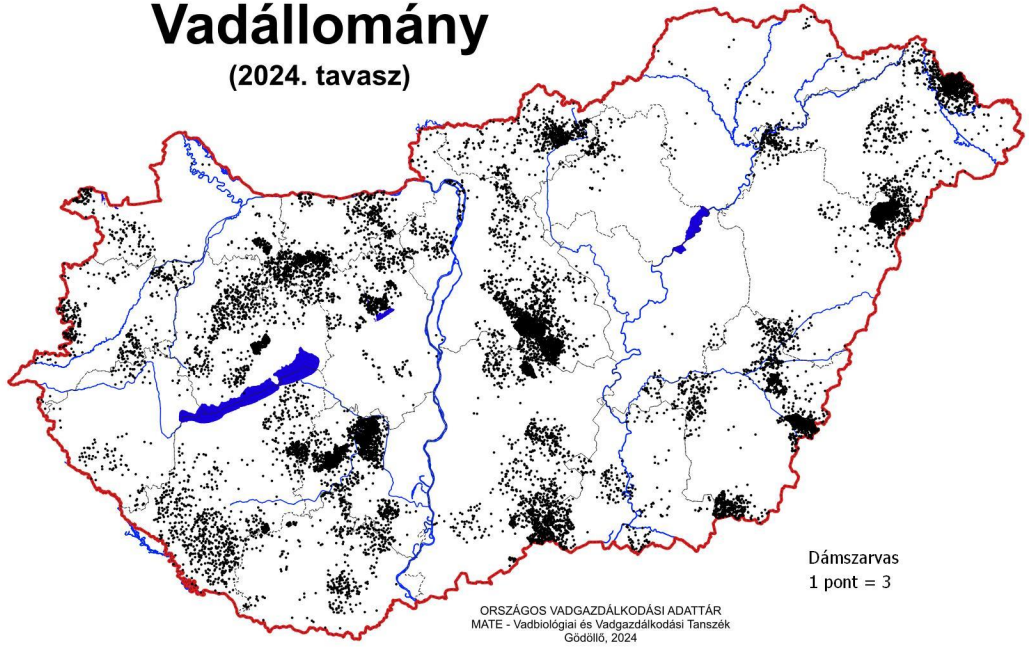

Trófeabírálat

(2023/2024. vadászati év)

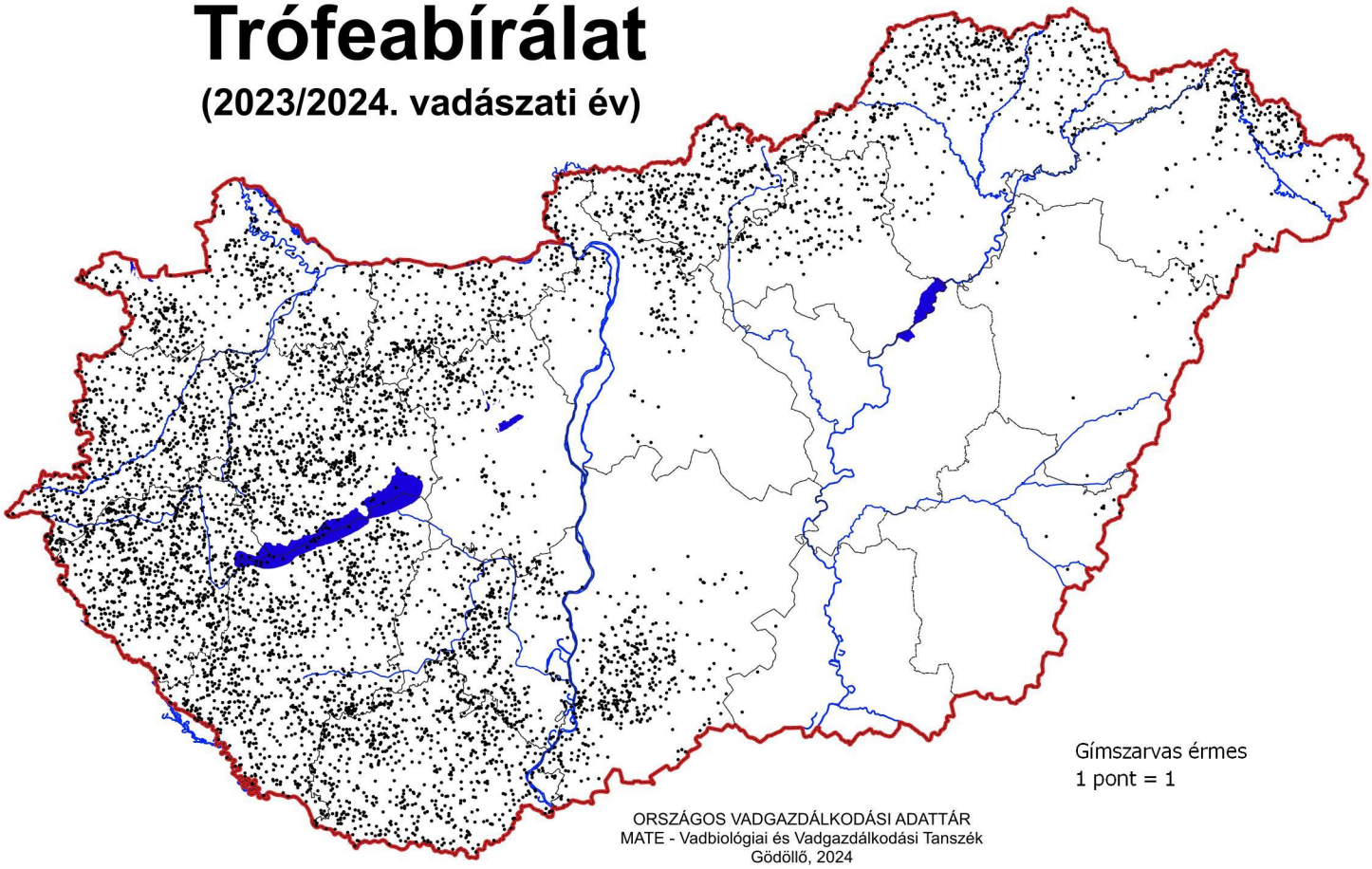

Trófeabírálat

(2023/2024. vadászati év)

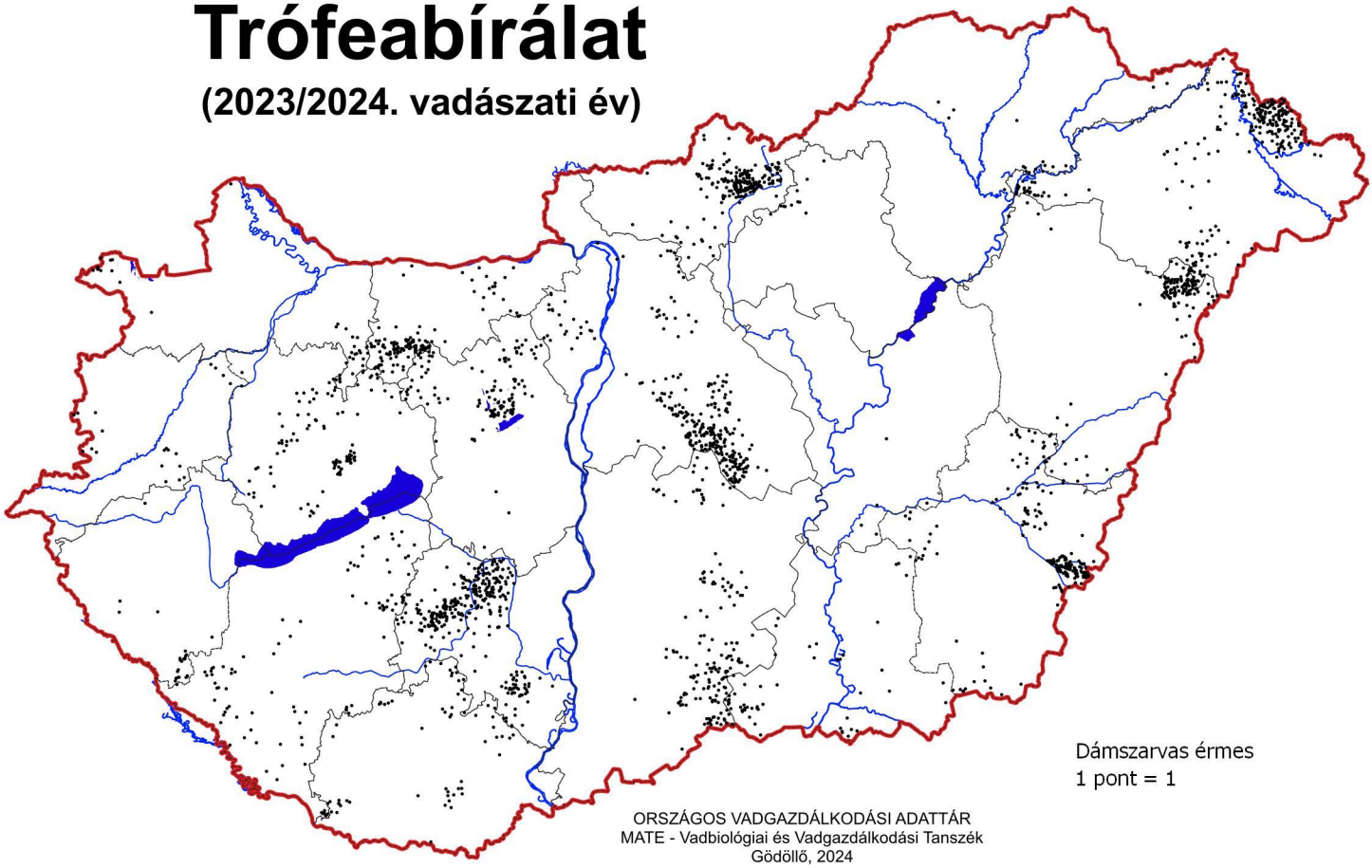

Vadgazdálkodás

(2023/2024. vadászati év)

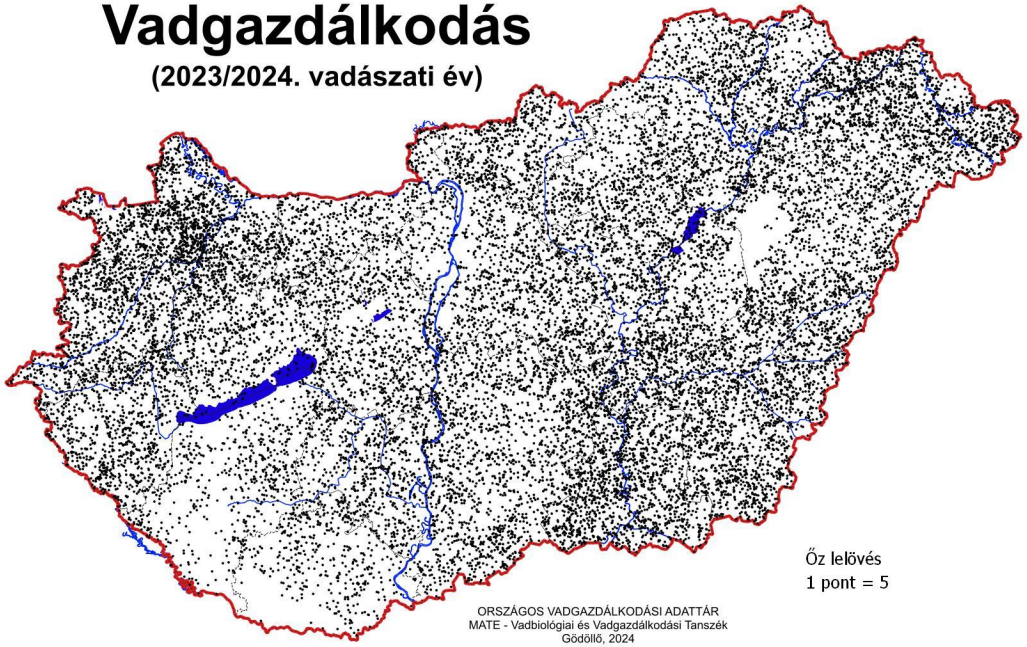

Vadgazdálkodás

(2023/2024. vadászati év)

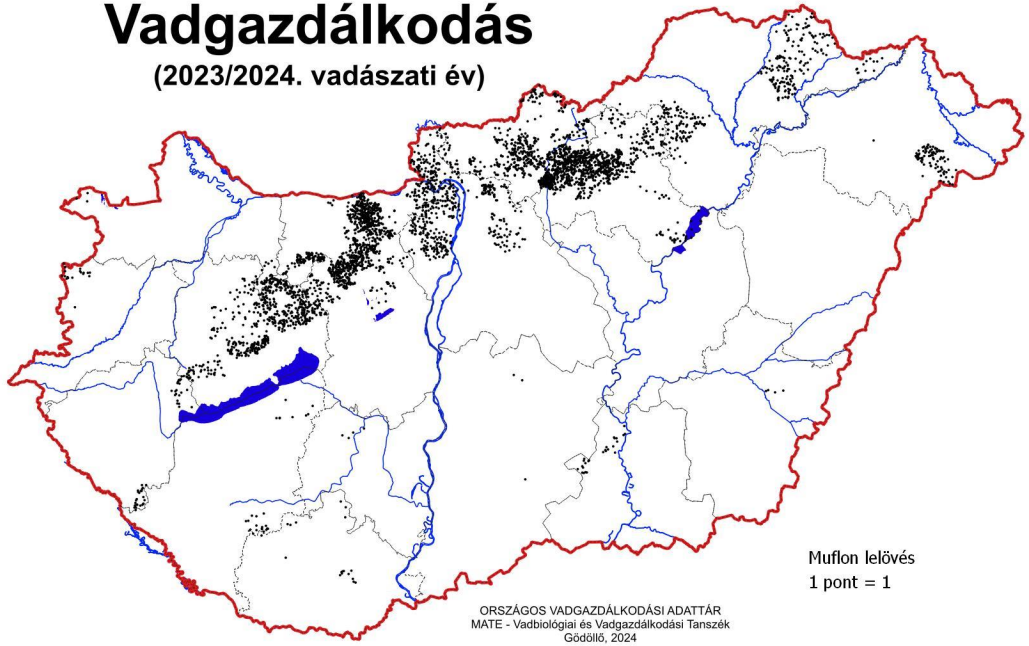

Vadállomány

(2024. tavasz)

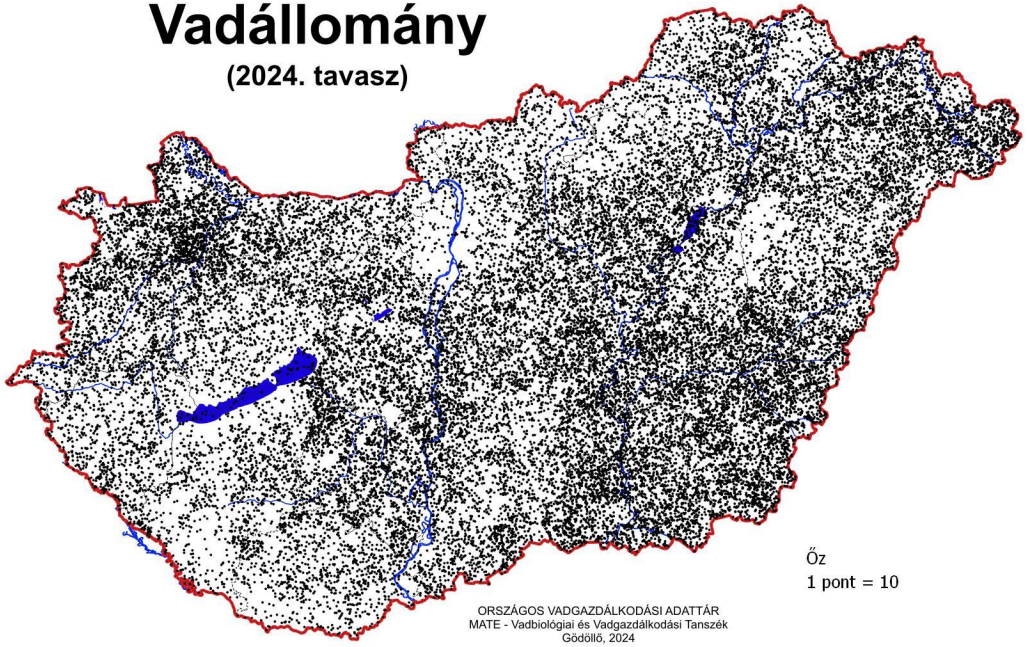

Vadállomány

(2024. tavasz)

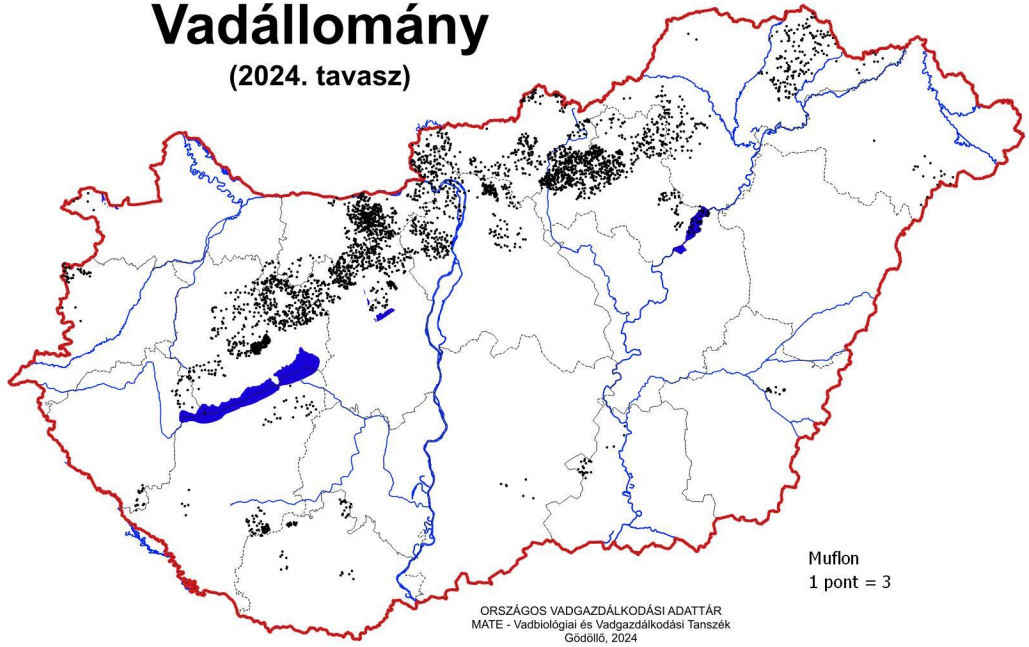

Trófeabírálat

(2023/2024. vadászati év)

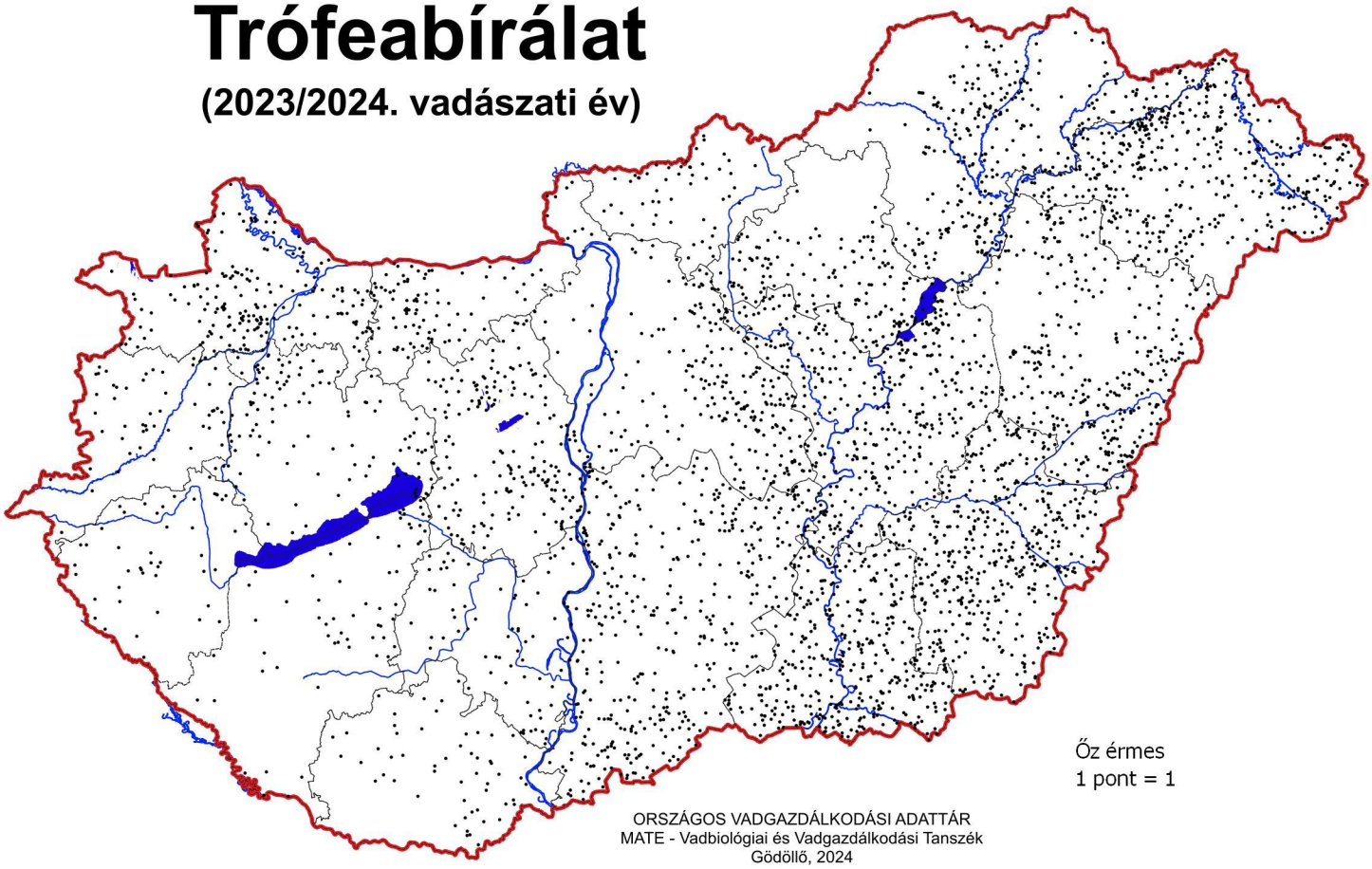

Trófeabírálat

(2023/2024. vadászati év)

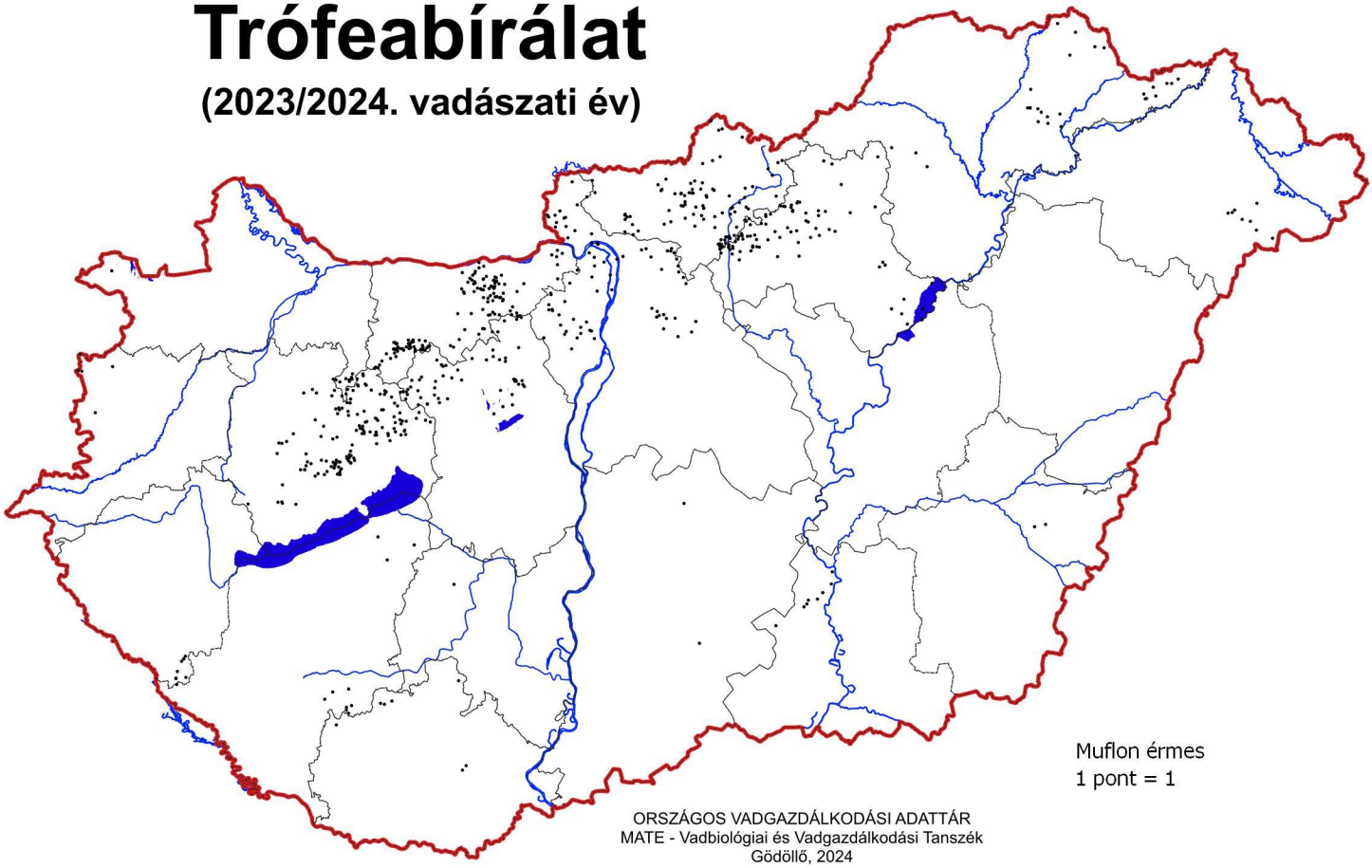

Vadgazdálkodás

(2023/2024. vadászati év)

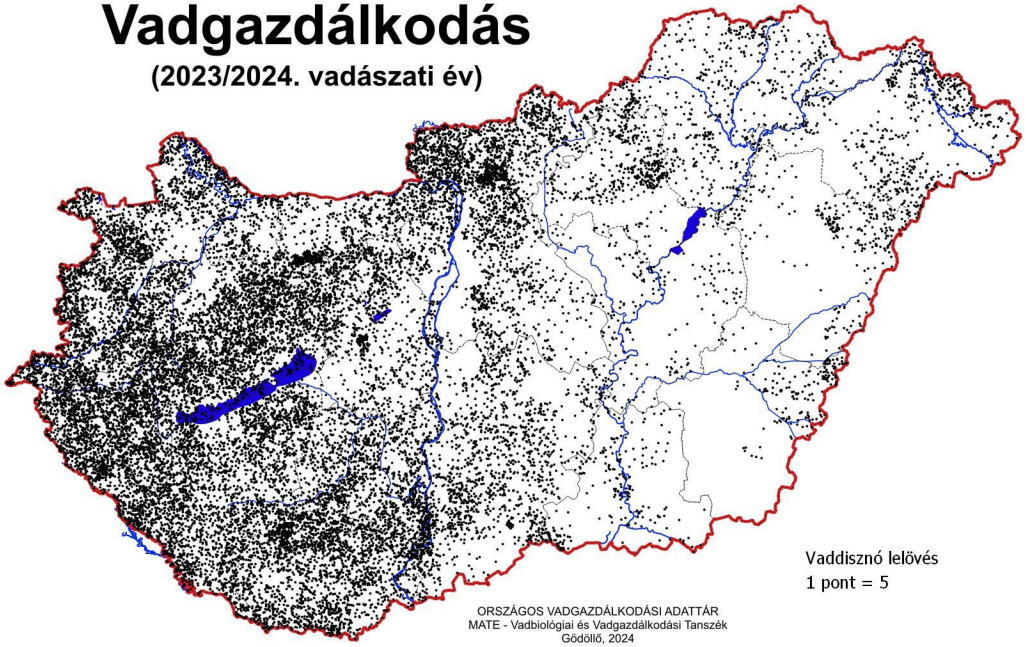

Vadgazdálkodás

(2023/2024. vadászati év)

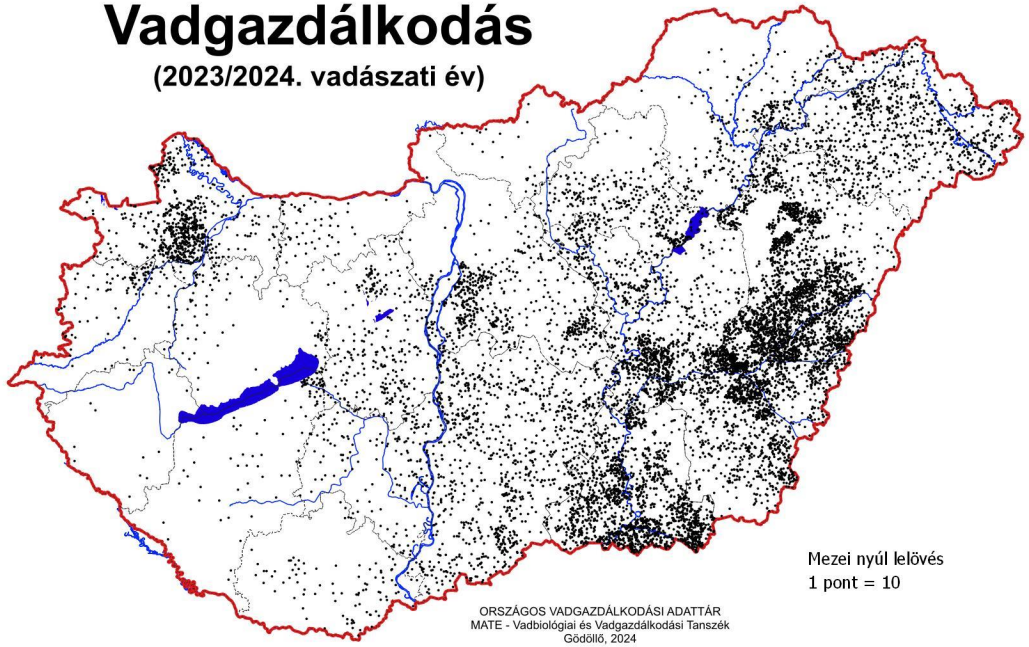

Vadállomány

(2024. tavasz)

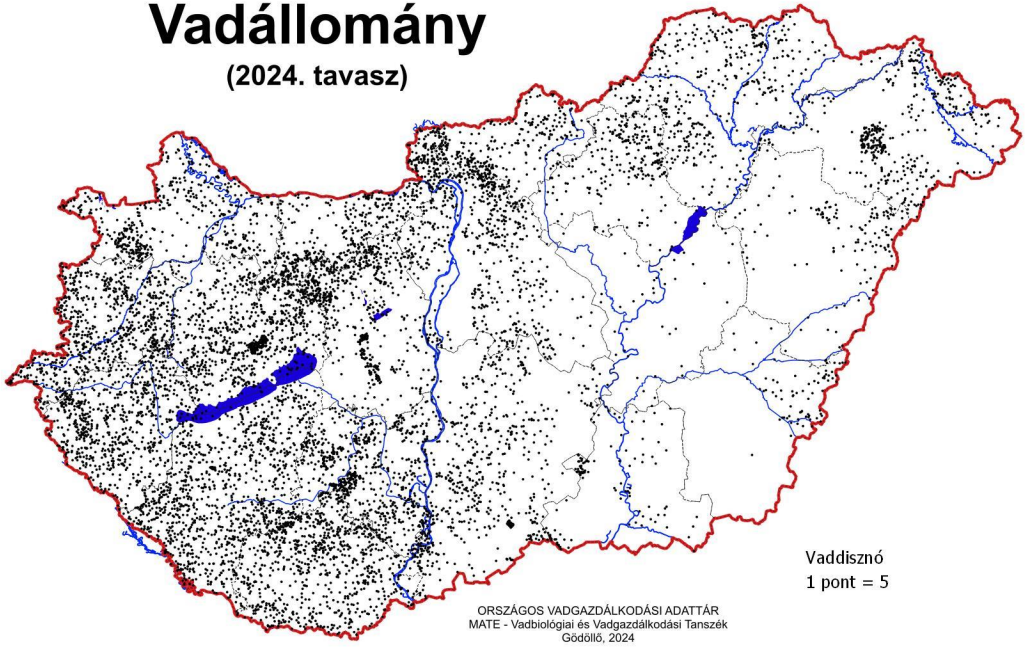

Vadgazdálkodás

(2023/2024. vadászati év)

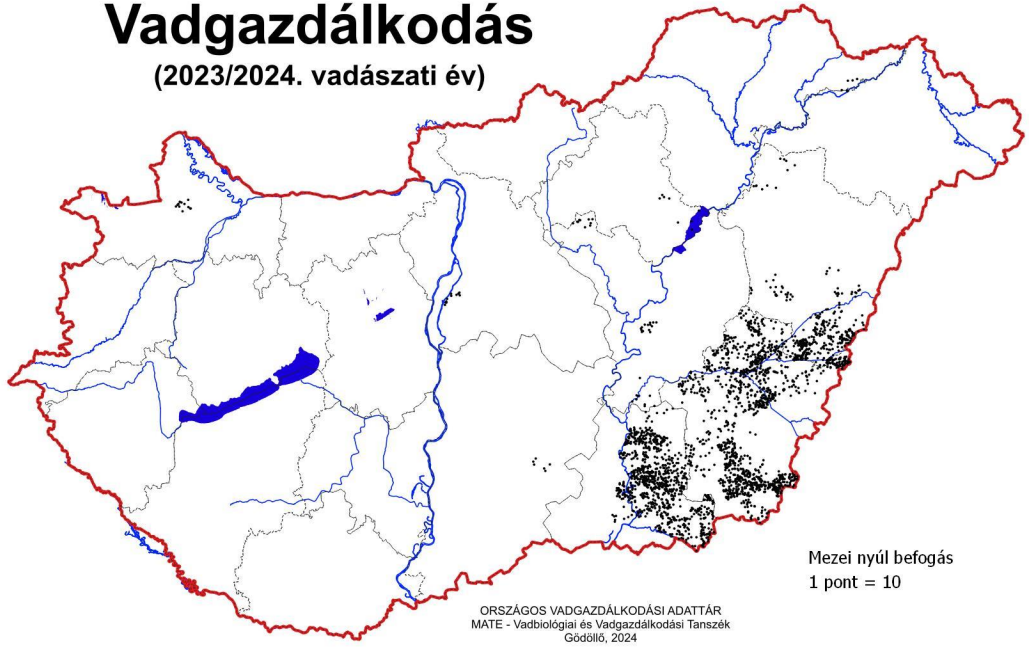

Trófeabírálat

(2023/2024. vadászati év)

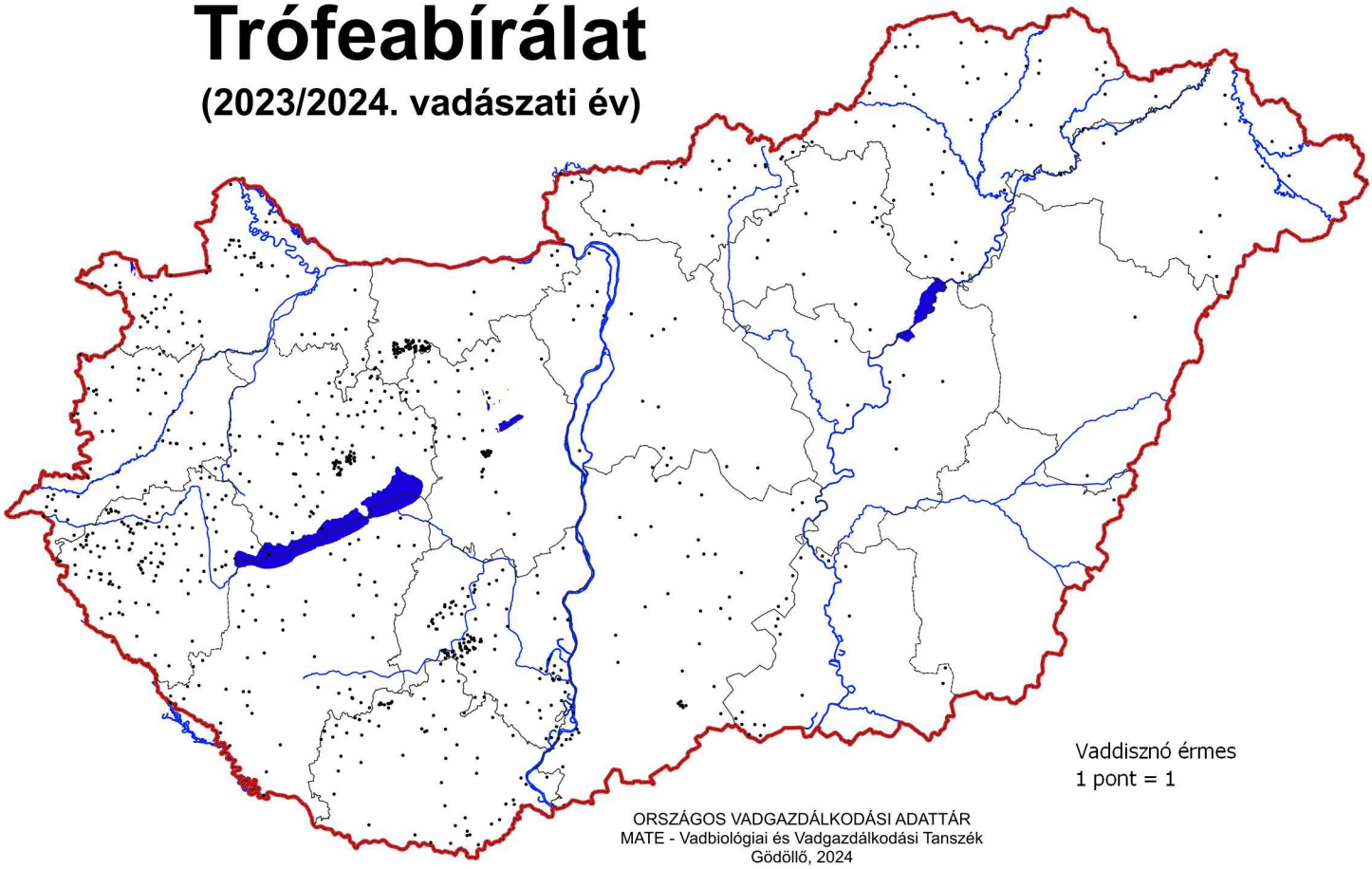

Vadgazdálkodási egységek

(2024. április-május)

Vadállomány

(2024. tavasz)

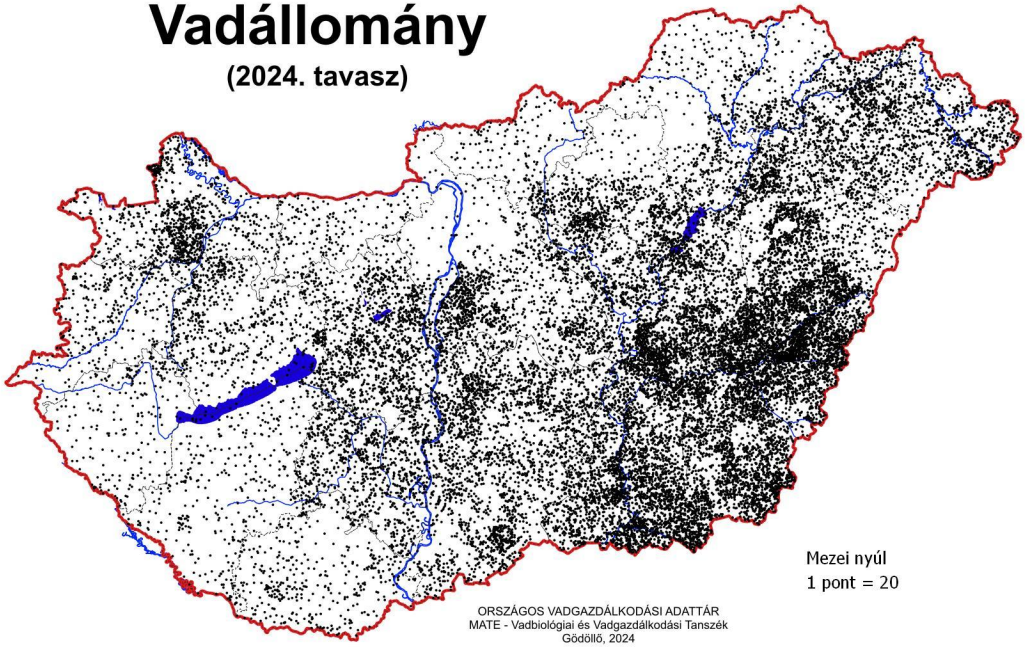

Vadgazdálkodás

(2023/2024. vadászati év)

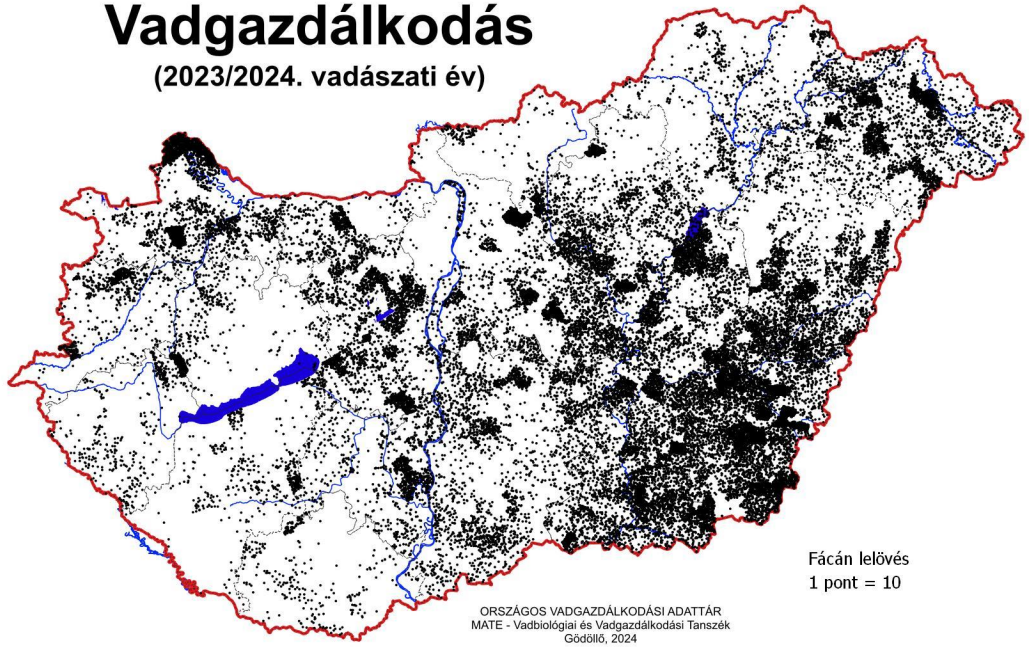

Vadállomány

(2024. tavasz)

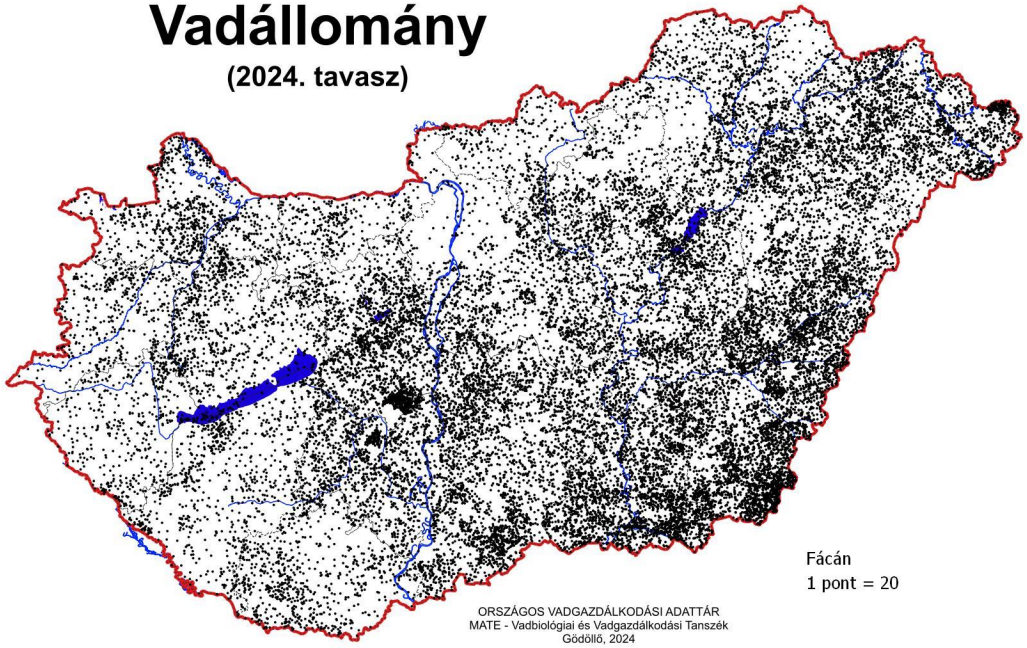

Vadgazdálkodás

(2023/2024. vadászati év)

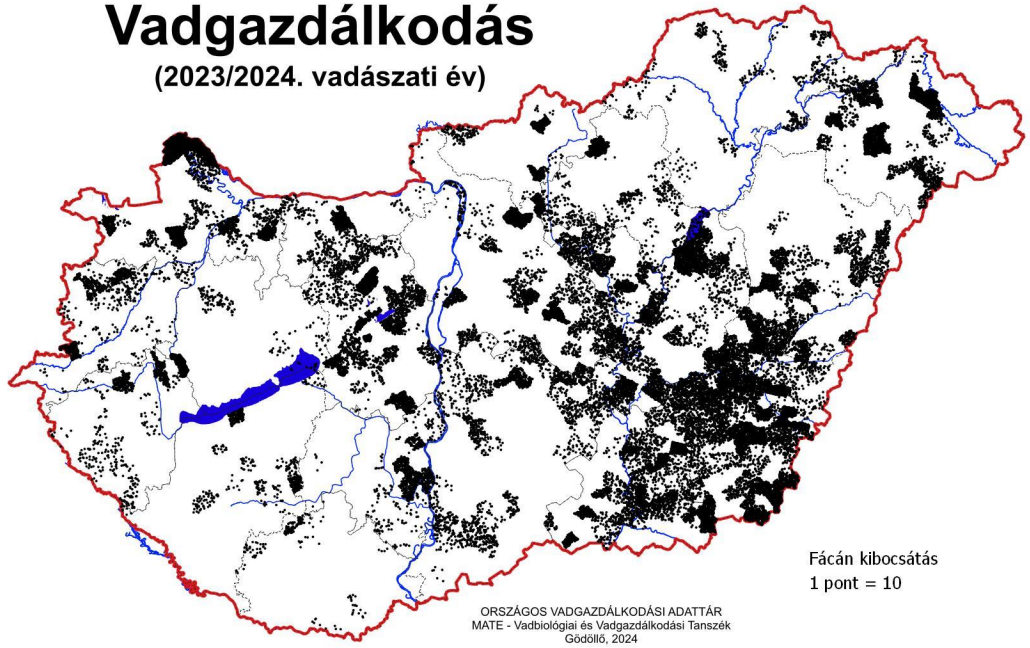

Vadállomány

(2024. tavasz)

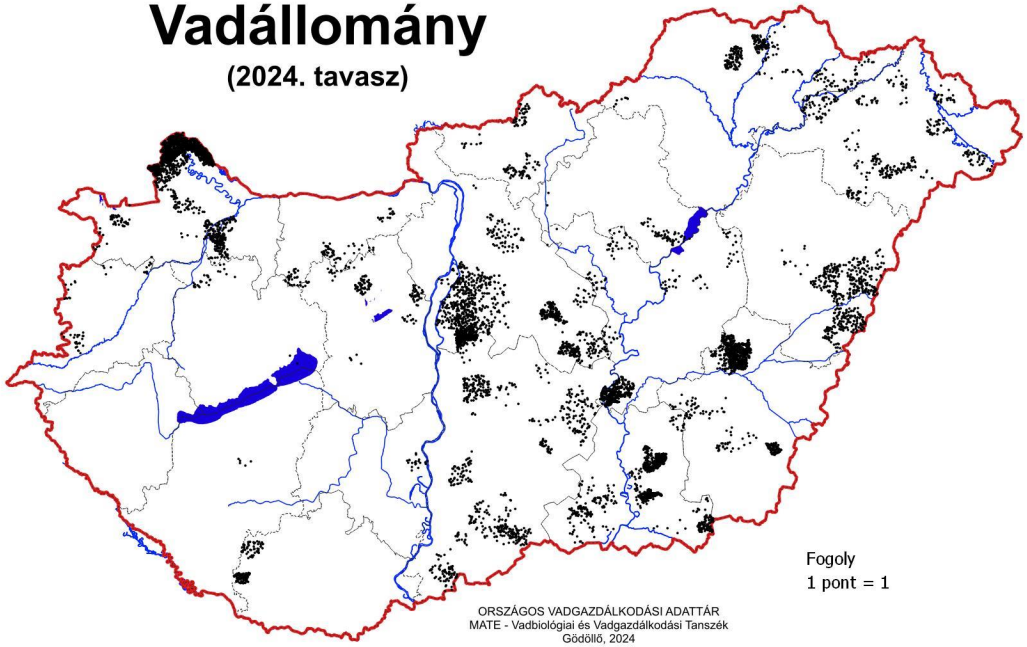

Vadgazdálkodás

(2023/2024. vadászati év)

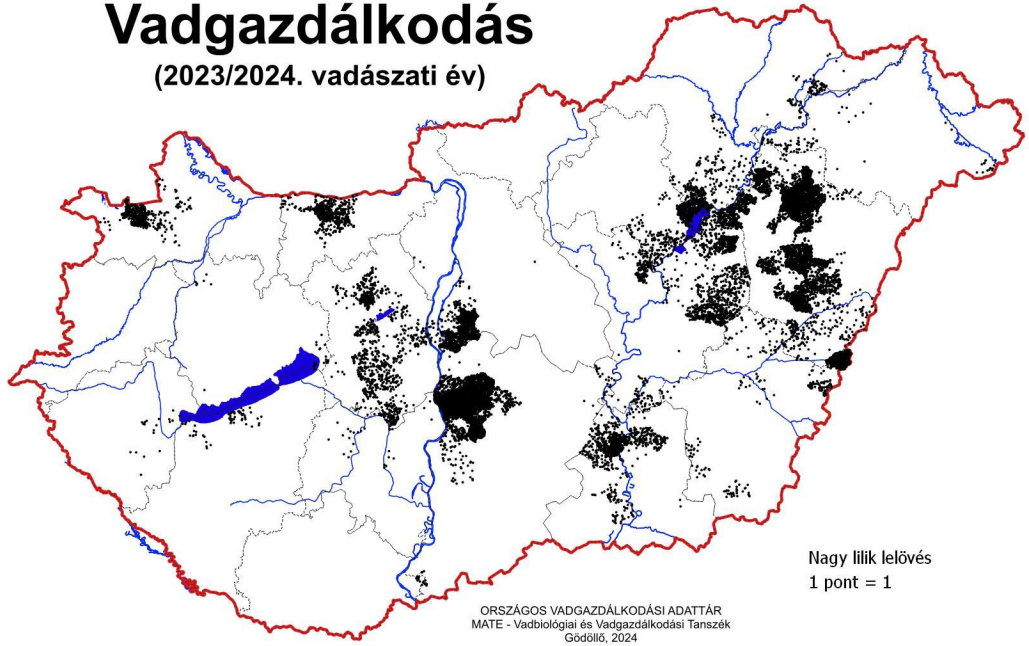

Vadgazdálkodás

(2023/2024. vadászati év)

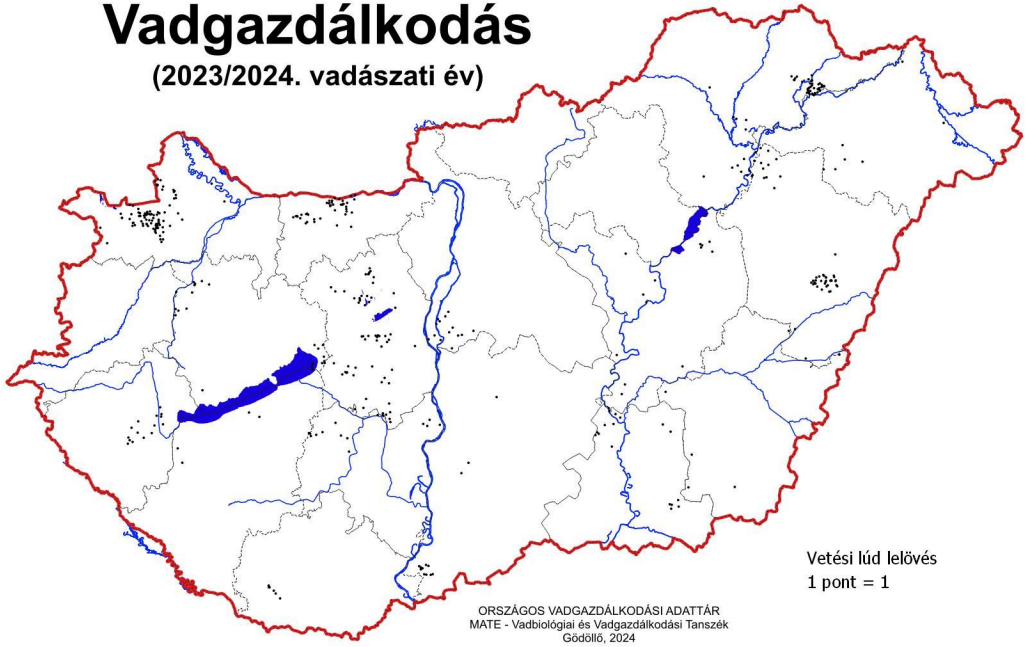

Vadgazdálkodás

(2023/2024. vadászati év)

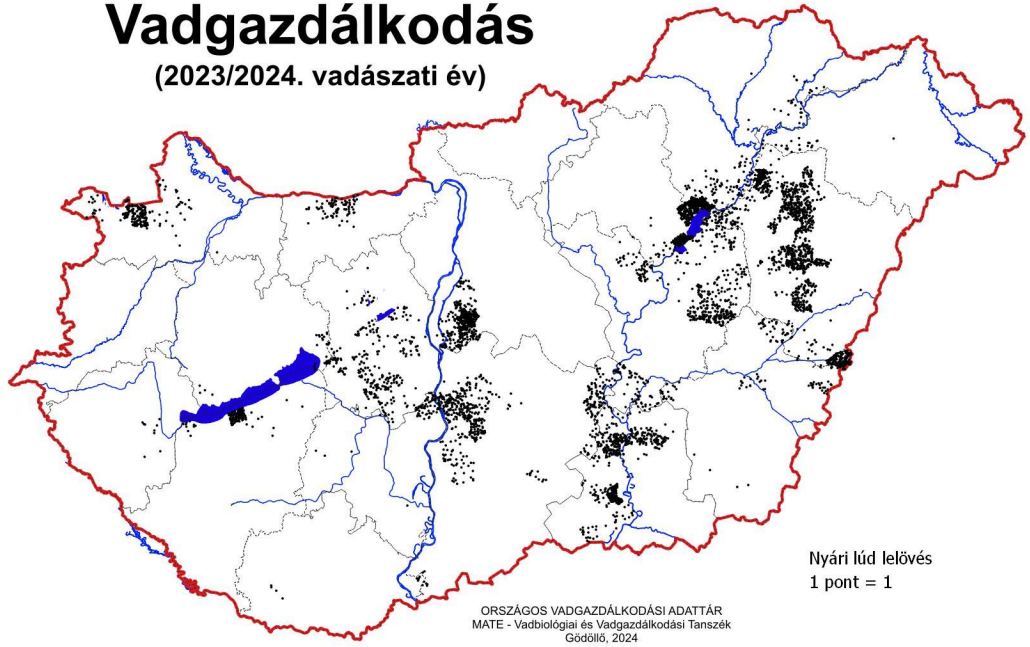

Vadgazdálkodás

(2023/2024. vadászati év)

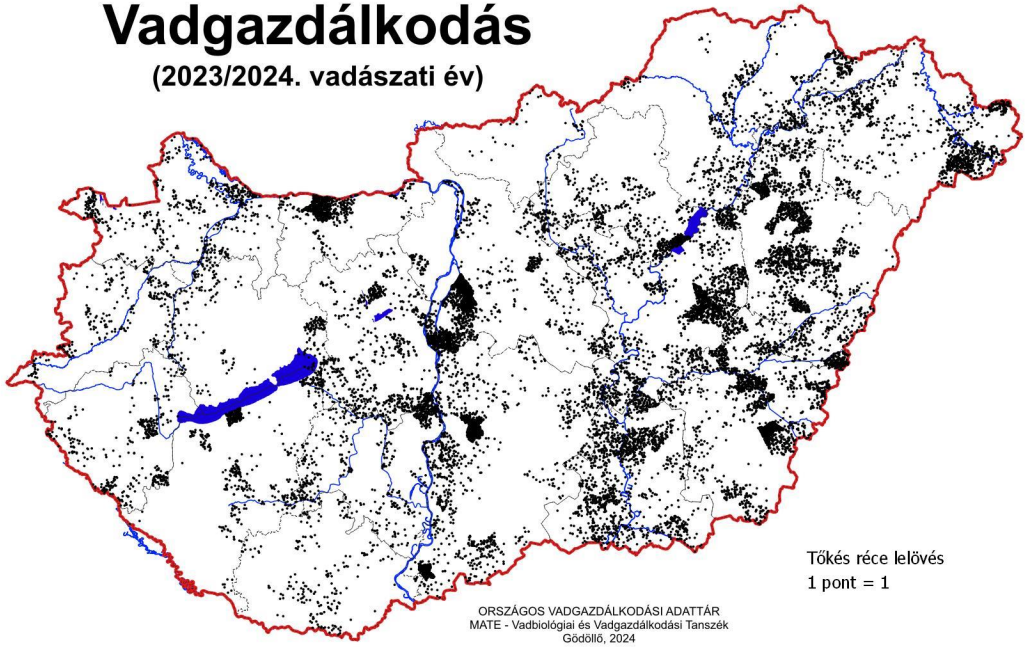

Vadgazdálkodás

(2023/2024. vadászati év)

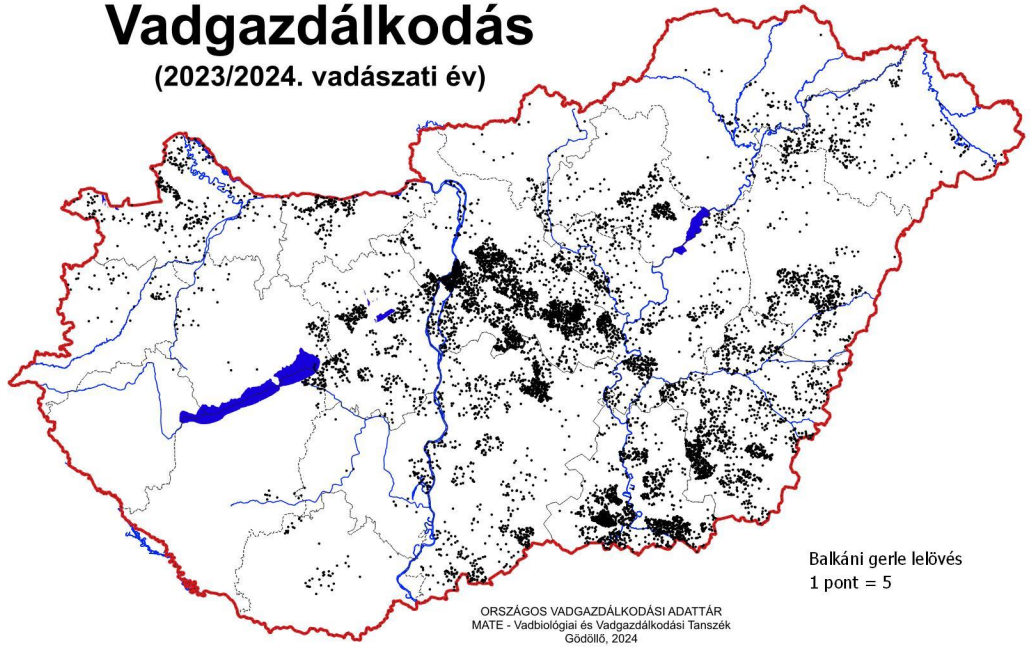

Vadgazdálkodás

(2023/2024. vadászati év)

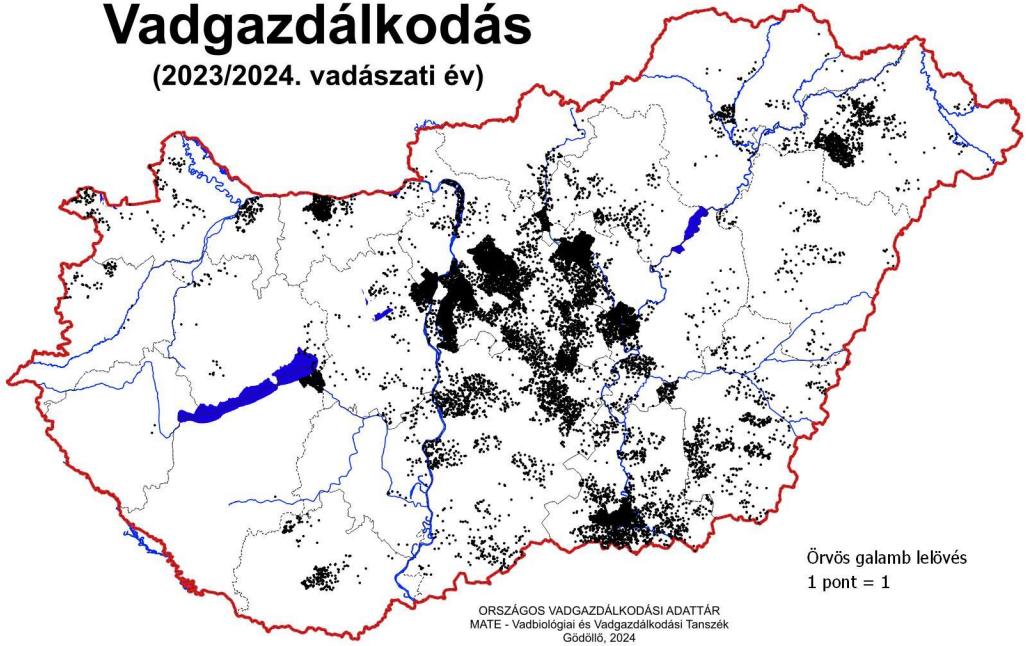

Vadgazdálkodás

(2023/2024. vadászati év)

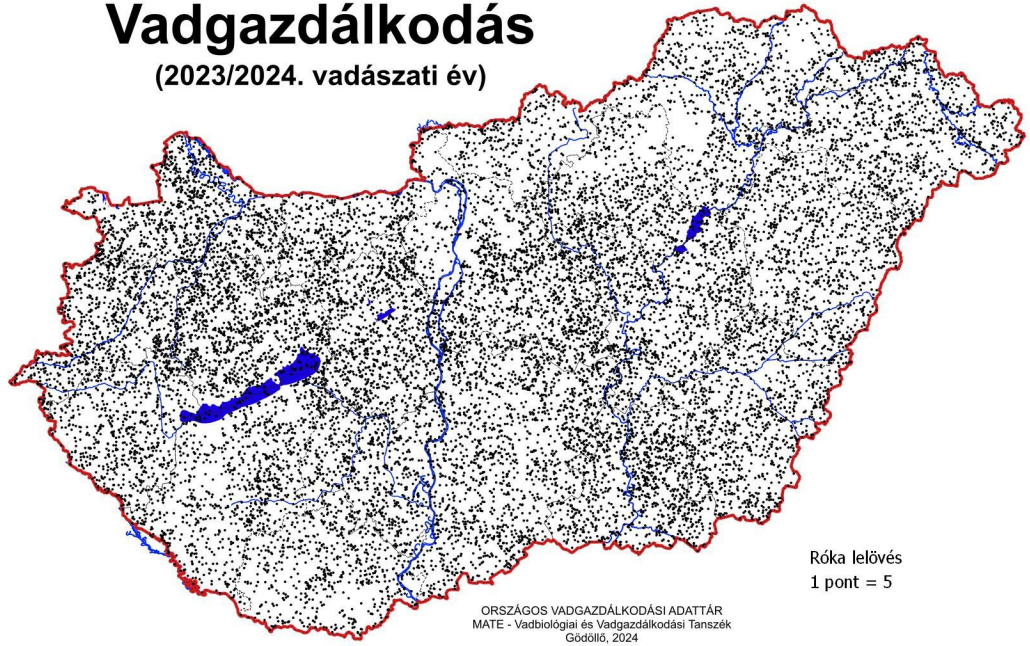

Vadgazdálkodás

(2023/2024. vadászati év)

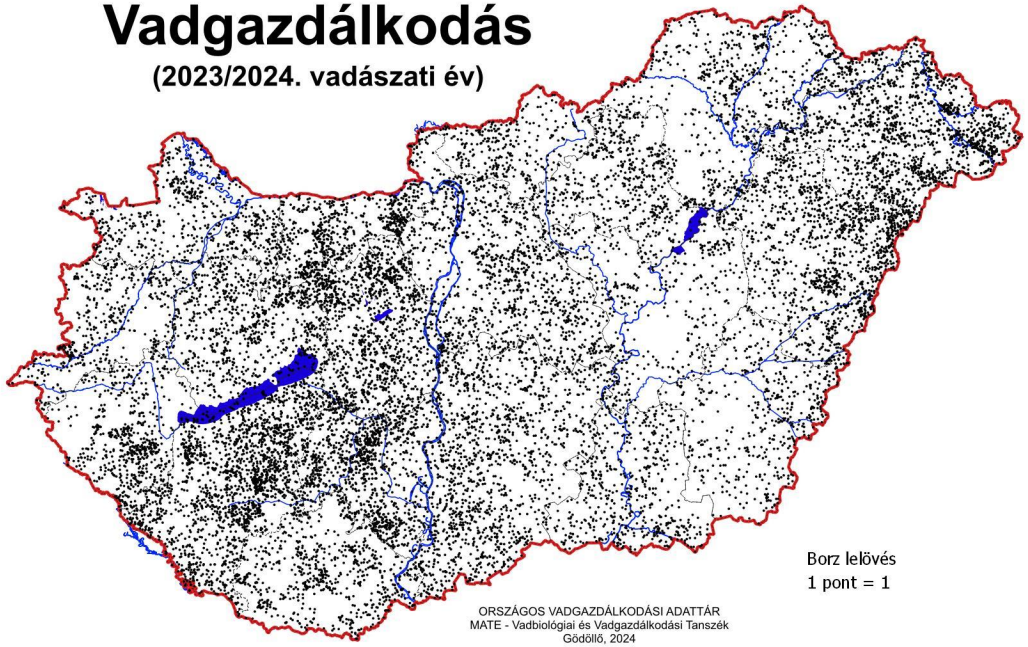

Vadgazdálkodás

(2023/2024. vadászati év)

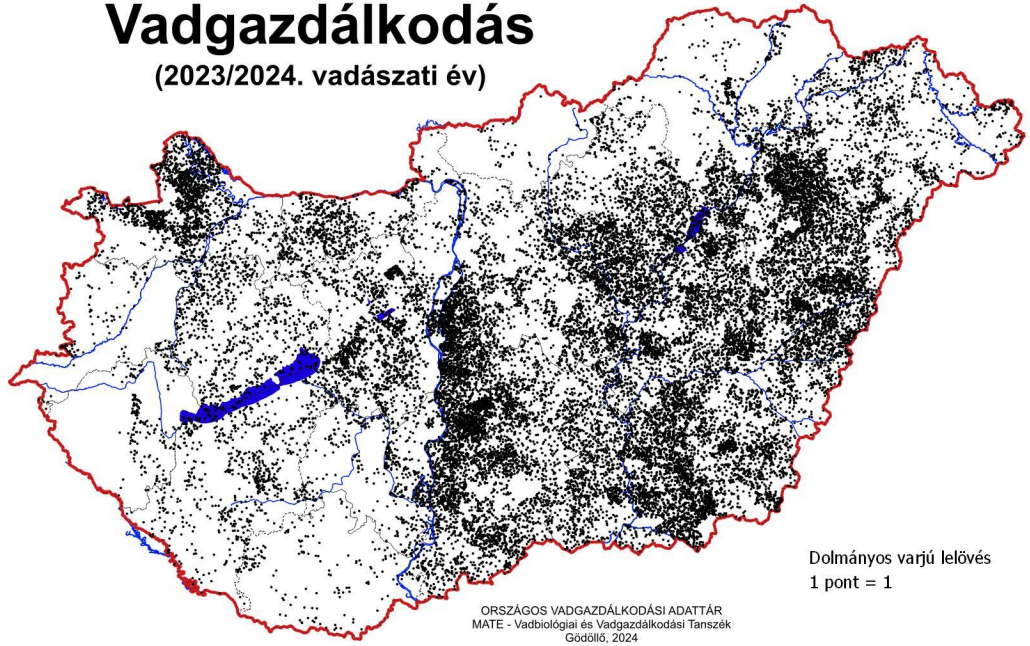

Vadgazdálkodás

(2023/2024. vadászati év)

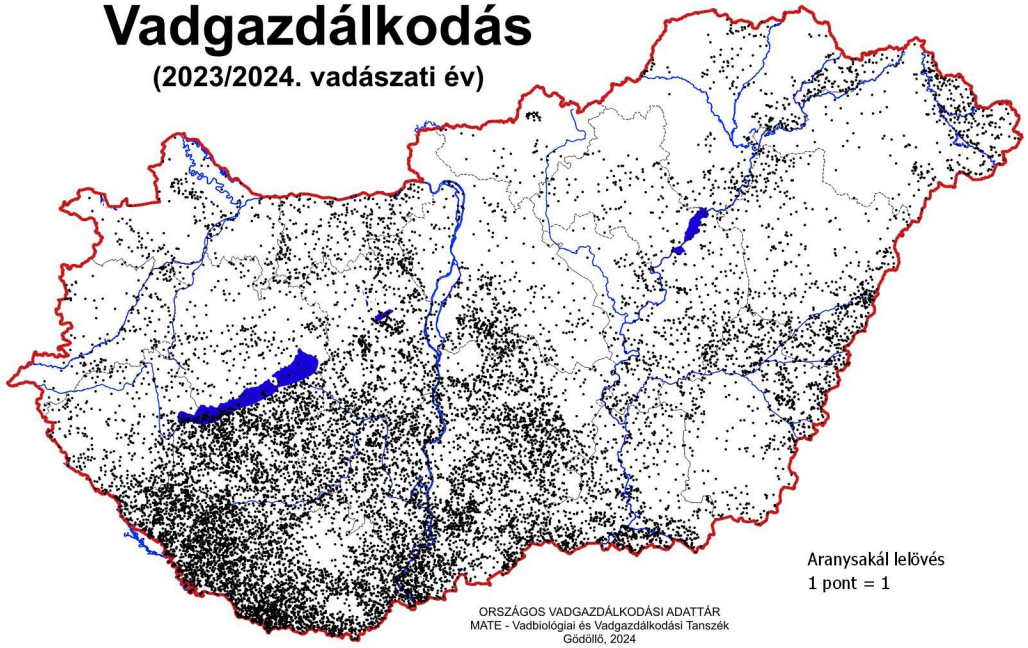

Vadgazdálkodás
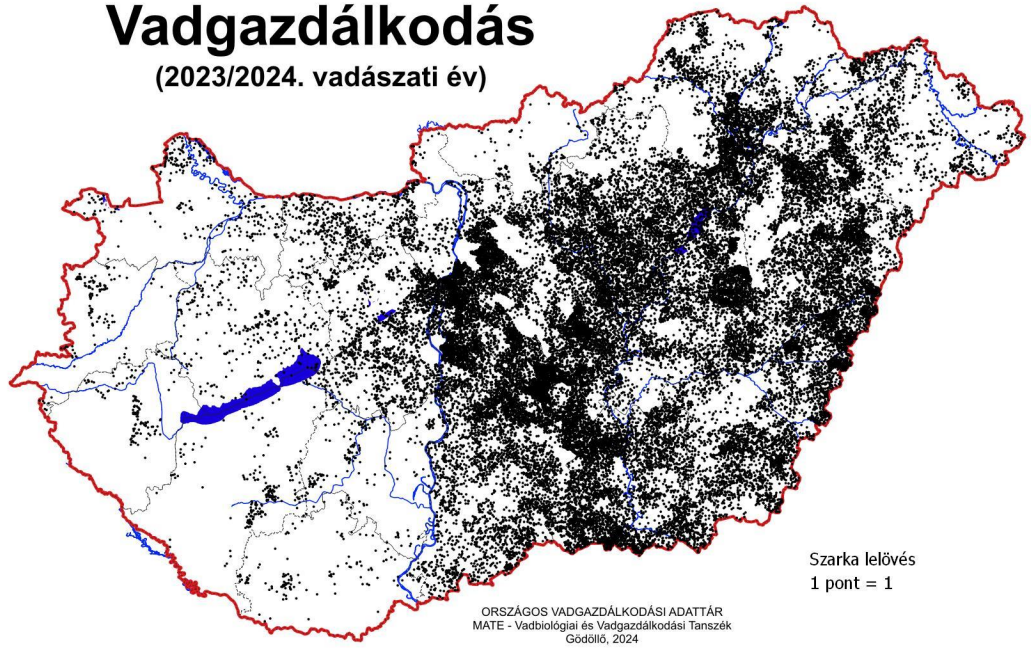
(2023/2024. vadászati év)