Országos Vadgazdálkodási Adattár

A 2010/2011. VADÁSZATI ÉV VADGAZDÁLKODÁSI EREDMÉNYEI VALAMINT A 2011. TAVASZI VADÁLLOMÁNY BECSLÉSI ADATOK ÉS VADGAZDÁLKODÁSI TERVEK

Országos és megyei összesítések

Szent István Egyetem, Vadvilág Megőrzési Intézet
2100 Gödöllő, Páter Károly utca 1.
Telefon: 28-522086, fax: 28-522989
Email: css@ns.vvt.gau.hu

Szerkesztette:

Prof. Dr. Csányi Sándor

A statisztikák elkészítésében közreműködtek:

Dr. Lehoczki Róbert, Gulyásné Sonkoly Krisztina,
Szakály Antal és Török Gergely

Gödöllő, 2011

LELÖVÉS, BEFOGÁS, VADTELEPÍTÉS ÉS ÉRTÉKESÍTÉS
Országos összesen - 2010

Megnevezés		Lelövés									Befogás (db)	Elhullás		Lőtt vad értékesítés / felhasználás				Élővad
		Szabad területen				Zárt területen				Mindösszes		Összes	Ebből vad-gépjármű ütközés	Értékesítés		Felhasználás		
		Bérvadászat		Saját vadászat	Összes	Bérvadászat		Saját vadászat	Összes									
		hazai	külföldi			hazai	külföldi					db	db	db	kg	db	kg	db
Gím-szarvas	bika	1 516	3 978	4 403	9 897	176	242	179	597	10 494	0	685	182	9 673	1 227 724	599	65 035	0
	tehén	2 098	3 155	9 588	14 841	253	211	274	738	15 579	0	851	249	12 413	884 944	2 872	200 403	0
	borjú	2 299	2 452	9 672	14 423	182	193	266	641	15 064	0	865	158	10 555	439 709	4 135	172 083	0
	összes	5 913	9 585	23 663	39 161	611	646	719	1 976	41 137	0	2 401	589	32 641	2 552 377	7 606	437 521	0
Dám-szarvas	bika	498	612	925	2 035	166	166	98	430	2 465	7	190	35	2 097	111 624	300	14 389	9
	tehén	707	1 347	1 534	3 588	252	158	494	904	4 492	91	106	17	3 720	114 836	762	22 583	22
	borjú	656	917	1 688	3 261	156	60	322	538	3 799	48	127	18	2 914	53 190	861	17 103	40
	összes	1 861	2 876	4 147	8 884	574	384	914	1 872	10 756	146	423	70	8 731	279 650	1 923	54 075	71
Őz	bak	6 025	14 555	13 310	33 890	33	31	43	107	33 997	3	2 675	1 004	24 504	398 913	9 930	140 327	3
	suta	2 982	3 288	20 988	27 258	10	0	91	101	27 359	7	5 296	1 758	18 244	264 372	8 841	124 248	4
	gida	2 824	2 378	21 938	27 140	9	0	47	56	27 196	5	7 400	1 026	14 154	138 795	12 545	123 266	6
	összes	11 831	20 221	56 236	88 288	52	31	181	264	88 552	15	15 371	3 788	56 902	802 080	31 316	387 841	13
Muflon	kos	320	206	207	733	66	110	23	199	932	7	35	1	798	19 579	115	2 978	0
	jerke	487	143	572	1 202	65	31	38	134	1 336	7	73	2	1 121	18 467	179	3 267	0
	bárány	468	61	522	1 051	40	19	34	93	1 144	15	92	1	900	9 522	219	2 200	0
	összes	1 275	410	1 301	2 986	171	160	95	426	3 412	29	200	4	2 819	47 568	513	8 445	0
Vaddisznó	kan	2 676	3 032	14 285	19 993	761	2 660	148	3 569	23 562	142	337	133	20 724	1 621 006	3 082	162 446	206
	koca	2 930	4 614	10 665	18 209	733	2 307	215	3 255	21 464	257	469	121	18 018	1 273 017	2 947	198 297	25
	süldő	7 270	7 343	32 803	47 416	1 266	1 538	501	3 305	50 721	2 407	1 322	192	32 997	1 219 100	16 683	616 540	186
	malac	2 478	1 679	11 161	15 318	428	624	264	1 316	16 634	1 935	2 170	97	9 135	162 022	20 310	109 684	47
	összes	15 354	16 668	68 914	100 936	3 188	7 129	1 128	11 445	112 381	4 741	4 298	543	80 874	4 275 145	43 022	1 086 967	464
Mezei nyúl		7 517	20 864	50 429	78 810	X	X	X	X	78 810	12 989	30 384	4 157	23 015	X	47 009	X	13 347
Fácán		59 678	66 493	180 281	306 452					306 452	1 627	57 161	6 007	82 110		178 131		41 925
Fogoly		588	634	982	2 204					2 204	80	1 423	35	606		2 191		0
Röptetett réce		26 363	23 498	28 257	78 118					78 118	476	5 366	0	28 554		42 624		1 163

NAGYVADGAZDÁLKODÁS
Megyénkénti összesítések - 2010

Megye	Gímszarvas teríték				Gím-	Dámszarvas teríték				Dám-	Őzteríték				Őz-	Muflon				Muflon-
	bika	tehén	borjú	összesen	elhullás	bika	tehén	borjú	összesen	elhullás	bak	suta	gida	összesen	elhullás	kos	jerke	bárány	összesen	elhullás
Baranya	1 003	1 384	1 466	**3 853**	259	90	128	113	**331**	24	1 493	1 050	777	**3 320**	621	0	5	0	**5**	9
Bács-Kiskun	396	508	655	**1 559**	29	181	370	293	**844**	11	3 195	2 387	3 039	**8 621**	821	0	0	0	**0**	0
Békés	22	11	16	**49**	1	210	379	422	**1 011**	34	2 229	1 558	1 692	**5 479**	1 676	0	0	0	**0**	0
Borsod-Abaúj-Zemplén	536	707	815	**2 058**	87	10	4	8	**22**	4	1 889	1 649	1 639	**5 177**	1 087	164	268	235	**667**	38
Csongrád	19	0	5	**24**	1	41	16	44	**101**	9	2 608	1 870	1 951	**6 429**	1 610	0	0	0	**0**	0
Fejér	412	462	341	**1 215**	78	67	178	188	**433**	30	1 188	1 027	926	**3 141**	580	45	74	42	**161**	21
Győr-Moson-Sopron	917	1 468	1 238	**3 623**	118	47	76	87	**210**	6	2 505	2 072	2 192	**6 769**	640	10	20	9	**39**	1
Hajdú-Bihar	16	31	44	**91**	4	148	134	116	**398**	11	1 704	1 011	1 141	**3 856**	1 192	0	0	0	**0**	0
Heves	386	519	819	**1 724**	50	24	7	7	**38**	7	987	1 006	1 017	**3 010**	327	223	362	417	**1 002**	24
Komárom-Esztergom	527	711	713	**1 951**	173	80	110	85	**275**	24	761	630	509	**1 900**	293	100	154	111	**365**	54
Nógrád	382	593	642	**1 617**	57	39	59	64	**162**	5	565	592	594	**1 751**	138	74	87	92	**253**	12
Pest	375	600	716	**1 691**	53	213	215	291	**719**	14	1 888	1 541	2 052	**5 481**	486	89	140	98	**327**	10
Somogy	1 575	2 562	2 555	**6 692**	296	716	1 484	1 032	**3 232**	148	1 892	1 536	1 043	**4 471**	462	45	21	11	**77**	1
Szabolcs-Szatmár-Bereg	95	40	93	**228**	10	100	87	142	**329**	23	2 450	1 321	2 525	**6 296**	935	17	8	3	**28**	3
Jász-Nagykun-Szolnok	1	0	0	**1**	0	1	0	0	**1**	0	2 146	1 648	1 888	**5 682**	1 651	0	0	0	**0**	0
Tolna	660	1 021	1 019	**2 700**	309	369	915	671	**1 955**	46	1 476	1 065	646	**3 187**	855	0	0	0	**0**	0
Vas	864	1 776	883	**3 523**	207	25	66	48	**139**	5	1 611	1 882	946	**4 439**	690	5	10	4	**19**	1
Veszprém	1 357	1 702	1 599	**4 658**	239	86	236	164	**486**	18	1 784	1 701	1 434	**4 919**	629	155	181	118	**454**	25
Zala	951	1 484	1 445	**3 880**	430	18	28	24	**70**	4	1 626	1 813	1 185	**4 624**	678	5	6	4	**15**	1
Országos összesen	**10 494**	**15 579**	**15 064**	**41 137**	**2 401**	**2 465**	**4 492**	**3 799**	**10 756**	**423**	**33 997**	**27 359**	**27 196**	**88 552**	**15 371**	**932**	**1 336**	**1 144**	**3 412**	**200**

SZIKA, VADDISZNÓ ÉS APRÓVADGAZDÁLKODÁS
Megyénkénti összesítések - 2010

Megye	Japán szika	Dybowski szika	Vaddisznó					Disznó-	Mezei nyúl			Fácán				Fogoly		Röptetett réce	
			kan	koca	süldő	malac	összesen	elhullás	befogás	lelövés	hasznosítás	kibocsátás	befogás	lelövés	hasznosítás	kibocsátás	teríték	kibocsátás	teríték
Baranya	0	0	1 784	1 778	3 492	683	**7 737**	550	0	76	**76**	650	0	1 535	**1 535**	0	0	0	0
Bács-Kiskun	0	0	895	653	2 170	811	**4 529**	103	587	9 805	**10 392**	27 174	0	23 001	**23 001**	2 360	240	5 500	2 234
Békés	0	0	159	97	355	68	**679**	45	7 010	12 810	**19 820**	127 511	0	60 690	**60 690**	100	11	25 895	15 938
Borsod-Abaúj-Zemplén	0	0	1 917	1 259	5 373	2 259	**10 808**	284	0	1 841	**1 841**	3 178	0	6 922	**6 922**	0	0	2 760	2 215
Csongrád	0	0	269	115	298	87	**769**	29	2 666	12 238	**14 904**	35 769	0	25 848	**25 848**	900	276	19 122	14 246
Fejér	0	0	1 176	973	1 929	624	**4 702**	314	0	1 142	**1 142**	33 075	0	29 728	**29 728**	100	61	6 100	5 574
Győr-Moson-Sopron	0	0	1 265	1 629	4 073	1 102	**8 069**	113	0	7 448	**7 448**	13 160	0	22 969	**22 969**	2 000	321	5 865	3 156
Hajdú-Bihar	0	0	433	369	617	290	**1 709**	113	415	5 849	**6 264**	18 283	0	16 583	**16 583**	0	0	2 700	1 822
Heves	0	0	1 093	791	2 433	1 012	**5 329**	43	0	2 133	**2 133**	29 188	0	15 490	**15 490**	2 000	713	6 000	2 738
Komárom-Esztergom	0	0	1 143	855	2 131	647	**4 776**	265	0	278	**278**	3 173	0	3 108	**3 108**	50	43	950	894
Nógrád	0	0	1 439	974	2 157	2 097	**6 667**	28	0	163	**163**	16 600	0	9 291	**9 291**	0	0	4 500	2 825
Pest	0	0	1 477	1 324	3 079	1 923	**7 803**	139	53	4 724	**4 777**	20 481	18	17 087	**17 105**	0	0	0	0
Somogy	0	0	2 445	2 641	4 809	918	**10 813**	344	0	216	**216**	4 054	0	5 459	**5 459**	800	332	15 500	2 135
Szabolcs-Szatmár-Bereg	0	0	857	461	1 656	336	**3 310**	74	0	6 922	**6 922**	17 788	0	15 194	**15 194**	40	38	10 030	7 334
Jász-Nagykun-Szolnok	0	0	164	128	259	50	**601**	43	2 258	11 160	**13 418**	77 111	1 609	41 276	**42 885**	200	169	15 880	8 394
Tolna	0	0	1 544	1 299	2 247	529	**5 619**	911	0	1 058	**1 058**	7 240	0	5 045	**5 045**	0	0	10 165	4 086
Vas	0	0	1 481	1 795	4 457	918	**8 651**	102	0	435	**435**	3 600	0	1 826	**1 826**	960	0	0	0
Veszprém	0	0	2 241	2 255	5 332	1 479	**11 307**	290	0	459	**459**	2 180	0	3 889	**3 889**	0	0	4 924	4 527
Zala	0	0	1 780	2 068	3 854	801	**8 503**	508	0	53	**53**	220	0	1 511	**1 511**	0	0	0	0
Országos összesen	**0**	**0**	**23 562**	**21 464**	**50 721**	**16 634**	**112 381**	**4 298**	**12 989**	**78 810**	**91 799**	**440 435**	**1 627**	**306 452**	**308 079**	**9 510**	**2 204**	**135 891**	**78 118**

VIZIVAD, RAGADOZÓK ÉS EGYÉB VADÁSZHATÓ FAJOK TERITÉKE
Országos összesen - 2010

Megnevezés	Erdei szalonka	Vetési lúd	Nagylilik	Tőkés réce	Böjti réce	Csörgő réce	Barátréce	Kerceréce	Szárcsa	Balkáni gerle	Örvös galamb	Dolmányos varjú	Szarka	Szajkó
Baranya	79	8	5	648	0	31	0	0	22	644	82	218	256	870
Bács-Kiskun	207	364	2 285	3 410	0	418	0	18	601	4 735	273	1 503	6 781	1 458
Békés	17	130	494	4 488	0	124	0	0	41	8 576	200	1 521	3 203	436
Borsod-Abaúj-Zemplén	136	58	73	1 894	0	41	0	0	10	1 033	69	575	1 389	679
Csongrád	114	70	606	3 049	0	45	0	0	124	7 857	173	996	2 833	811
Fejér	114	1 068	693	1 611	0	59	0	1	317	3 536	99	577	1 138	636
Győr-Moson-Sopron	117	432	361	2 338	0	44	0	8	120	2 957	723	1 216	375	769
Hajdú-Bihar	36	124	849	3 280	0	137	0	11	20	3 115	77	1 813	3 357	547
Heves	142	14	222	833	0	45	0	0	0	1 571	17	578	1 806	408
Komárom-Esztergom	49	222	134	2 309	0	20	0	0	59	1 092	85	172	334	297
Nógrád	121	0	0	98	0	1	0	0	0	195	27	105	234	314
Pest	423	97	125	3 347	0	41	0	0	121	10 225	1 194	915	6 120	969
Somogy	173	139	68	3 807	0	65	0	0	55	550	122	422	243	718
Szabolcs-Szatmár-Bereg	146	12	8	3 886	0	61	0	0	45	956	256	2 045	2 421	1 711
Jász-Nagykun-Szolnok	54	126	786	5 545	0	302	0	0	1 103	5 638	83	1 092	2 691	202
Tolna	36	89	34	1 693	0	25	0	6	40	164	21	571	249	842
Vas	217	9	5	419	0	14	0	0	6	461	53	194	134	478
Veszprém	186	44	9	532	0	19	0	0	3	230	32	265	223	535
Zala	135	57	18	418	0	47	0	0	15	41	21	251	205	559
Országos összesen	**2 502**	**3 063**	**6 775**	**43 605**	**0**	**1 539**	**0**	**44**	**2 702**	**53 576**	**3 607**	**15 029**	**33 992**	**13 239**

RAGADOZÓK ÉS EGYÉB VADÁSZHATÓ FAJOK TERITÉKE
Országos összesen - 2010

Megnevezés	Róka	Borz	Kóbor kutya	Kóbor macska	Házigörény	Nyest	Üregi nyúl	Pézsmapocok	Aranysakál	Nyestkutya	Mosómedve
Baranya	2 507	423	390	347	3	12	0	0	272	0	0
Bács-Kiskun	5 554	534	581	862	83	42	329	8	115	0	0
Békés	5 572	344	748	1 155	158	318	0	10	8	0	0
Borsod-Abaúj-Zemplén	2 139	362	617	456	4	8	0	3	0	1	1
Csongrád	3 753	321	635	974	71	118	0	20	13	0	0
Fejér	2 909	287	198	165	1	17	28	5	18	0	0
Győr-Moson-Sopron	3 149	220	352	831	19	119	0	0	4	0	1
Hajdú-Bihar	3 537	451	885	919	93	63	0	38	5	0	0
Heves	2 282	170	156	220	23	24	0	0	0	0	0
Komárom-Esztergom	1 144	108	77	26	0	0	0	7	0	0	0
Nógrád	954	147	168	194	5	8	0	0	0	0	0
Pest	3 614	270	601	767	9	43	138	26	3	1	0
Somogy	2 537	449	407	275	18	31	0	0	299	0	0
Szabolcs-Szatmár-Bereg	3 726	832	2 012	1 447	109	158	0	9	0	0	0
Jász-Nagykun-Szolnok	4 257	89	1 147	1 508	27	14	0	6	1	1	0
Tolna	3 286	415	151	67	7	32	493	0	31	0	0
Vas	1 641	81	178	208	0	31	0	0	11	0	0
Veszprém	1 730	126	68	110	1	12	0	0	1	0	0
Zala	2 060	170	217	200	2	43	0	8	5	0	0
Országos összesen	**56 351**	**5 799**	**9 588**	**10 731**	**633**	**1 093**	**988**	**140**	**786**	**3**	**2**

MESTERSÉGES FÁCÁNTENYÉSZTÉS
Országos összesen - 2010

Megnevezés	Zárt téri törzsállomány		Értékesítés	Vásárlás	Vadászatra kihelyezve	Természetes állomány pótlására kihelyezve	Zárt téri törzsállománynak tovább tartva
	kakas	tojó					
Baranya	0	0	0	700	650	50	0
Bács-Kiskun	1 500	8 150	7 233	33 440	27 174	7 190	10 000
Békés	1 500	1 500	49 236	213 059	127 511	46 413	0
Borsod-Abaúj-Zemplén	76	304	73	4 515	3 178	3 644	0
Csongrád	0	0	8 073	52 722	35 769	3 768	0
Fejér	0	0	5 605	43 114	33 075	7 696	250
Győr-Moson-Sopron	0	0	0	3 210	13 160	1 800	0
Hajdú-Bihar	310	290	3 978	32 211	18 283	6 920	0
Heves	1 200	800	9 750	47 540	29 188	1 830	0
Komárom-Esztergom	0	0	0	3 780	3 173	407	0
Nógrád	0	0	0	12 600	16 600	0	0
Pest	0	0	6 173	27 624	20 481	5 810	0
Somogy	600	3 270	61 462	4 300	4 054	1 100	10 845
Szabolcs-Szatmár-Bereg	300	300	11 604	39 720	17 788	8 649	200
Jász-Nagykun-Szolnok	2 398	6 136	143 236	122 858	77 111	10 392	22 072
Tolna	0	0	1 770	10 610	7 240	1 790	0
Vas	50	50	0	2 900	3 600	420	0
Veszprém	0	0	200	2 420	2 180	40	0
Zala	0	0	0	620	220	500	0
Országos összesen	**7 934**	**20 800**	**308 393**	**657 943**	**440 435**	**108 419**	**43 367**

MESTERSÉGES FOGOLYTENYÉSZTÉS
Országos összesen - 2010

Megnevezés	Zárt téri törzsállomány		Értékesítés	Vásárlás	Vadászatra kihelyezve	Természetes állomány pótlására kihelyezve	Zárt téri törzsállománynak tovább tartva
	kakas	tojó					
Baranya	0	0	0	0	0	0	0
Bács-Kiskun	500	500	3 000	90	2 360	80	1 000
Békés	0	0	0	100	100	57	0
Borsod-Abaúj-Zemplén	0	0	0	0	0	0	0
Csongrád	0	0	0	1 500	900	600	0
Fejér	0	0	0	100	100	0	0
Győr-Moson-Sopron	0	0	0	0	2 000	1 040	0
Hajdú-Bihar	0	0	0	60	0	60	0
Heves	0	0	0	2 000	2 000	0	0
Komárom-Esztergom	0	0	0	50	50	0	0
Nógrád	0	0	0	125	0	125	0
Pest	0	0	0	0	0	0	0
Somogy	0	0	0	800	800	0	0
Szabolcs-Szatmár-Bereg	0	0	0	100	40	60	0
Jász-Nagykun-Szolnok	0	0	0	1 400	200	800	0
Tolna	0	0	0	0	0	0	0
Vas	0	0	0	1 000	960	60	0
Veszprém	0	0	0	0	0	0	0
Zala	0	0	0	100	0	100	0
Országos összesen	**500**	**500**	**3 000**	**7 425**	**9 510**	**2 982**	**1 000**

MESTERSÉGES VADKACSATENYÉSZTÉS
Országos összesen - 2010

Megnevezés	Zárt téri törzsállomány		Értékesítés	Vásárlás	Vadászatra kihelyezve	Természetes állomány pótlására kihelyezve	Zárt téri törzsállománynak tovább tartva
	gácsér	tojó					
Baranya	0	0	0	0	0	0	0
Bács-Kiskun	0	0	500	2 000	5 500	0	0
Békés	0	0	0	27 450	25 895	1525	0
Borsod-Abaúj-Zemplén	22	16	0	2 760	2 760	0	0
Csongrád	0	0	1 489	19 370	19 122	0	0
Fejér	0	0	0	6 150	6 100	50	0
Győr-Moson-Sopron	0	0	0	6 000	5 865	0	0
Hajdú-Bihar	0	0	0	3 000	2 700	0	0
Heves	0	0	0	6 000	6 000	0	0
Komárom-Esztergom	0	0	0	1 000	950	0	0
Nógrád	0	0	0	4 500	4 500	0	0
Pest	0	0	0	0	0	0	0
Somogy	0	0	0	15 500	15 500	87	0
Szabolcs-Szatmár-Bereg	0	0	0	10 715	10 030	258	0
Jász-Nagykun-Szolnok	15	15	1 000	15 415	15 880	2 530	30
Tolna	0	0	1 500	9 978	10 165	0	0
Vas	0	0	0	0	0	0	0
Veszprém	0	0	0	2 000	4 924	0	0
Zala	0	0	0	0	0	0	0
Országos összesen	**37**	**31**	**4 489**	**131 838**	**135 891**	**4 450**	**30**

VADFÖLDEK ÉS VADTAKARMÁNYOZÁS
Országos összesen - 2010

Megnevezés	Művelt (ha)		Felhasznált takarmányok (tonna)			
	vadföld	vadlegelő	szálas	szemes	lédús	táp
Baranya	1 317	1 416	418	6 142	2 186	157
Bács-Kiskun	1 330	1 547	861	4 227	4 830	467
Békés	1 422	1 220	641	2 552	367	477
Borsod-Abaúj-Zemplén	1 601	3 598	858	5 180	3 313	54
Csongrád	1 313	762	495	2 937	816	223
Fejér	1 302	1 049	1 081	5 216	1 546	323
Győr-Moson-Sopron	1 996	826	302	7 033	6 777	81
Hajdú-Bihar	1 422	732	704	3 278	879	475
Heves	804	1 314	905	2 948	2 327	109
Komárom-Esztergom	1 408	1 158	1 002	2 016	1 777	109
Nógrád	1 227	2 417	432	2 885	2 242	23
Pest	1 325	2 008	1 605	4 528	2 077	189
Somogy	4 579	2 942	671	7 053	4 984	90
Szabolcs-Szatmár-Bereg	954	1 658	366	2 736	3 592	364
Jász-Nagykun-Szolnok	1 939	638	617	3 146	241	632
Tolna	1 326	1 703	1 242	4 579	2 183	205
Vas	1 500	923	236	2 899	2 319	36
Veszprém	2 146	2 238	5 988	6 076	6 394	463
Zala	1 281	1 527	271	3 477	1 905	21
Országos összesen	**30 192**	**29 676**	**18 695**	**78 908**	**50 755**	**4 498**

PÉNZÜGYI ADATOK
Országos összesen - 2010

Me: 1,000 Ft

Megnevezés	Vadászati bevételek									Vadászati kiadások						Egyenleg
	Külföldi		Belföldi		Bevétel				Bevételek összesen			Vadkárok			Kiadások összesen	
	bérlelövés	szolgáltatás	bérlelövés	szolgáltatás	élő vadból	lőtt vadból	Egyéb bevételek	Pályázat és támogatás		Munkabér	Vadgazdálkodás	mezőgazdasági	erdei	Egyéb kiadások		
Baranya	193 537	22 695	195 328	10 032	5 746	217 174	186 009	10 751	**841 272**	189 687	372 694	181 393	7 507	140 967	**892 248**	***-50 976***
Bács-Kiskun	158 603	14 229	120 663	34 162	15 056	155 393	226 147	28 384	**752 637**	236 093	280 071	28 281	6 027	149 992	**700 464**	***52 173***
Békés	139 906	3 066	76 152	17 362	165 224	67 439	215 409	53 322	**737 880**	198 811	337 348	4 888	400	169 813	**711 260**	***26 620***
Borsod-Abaúj-Zemplén	33 656	3 512	270 060	34 489	6 942	100 054	297 327	20 796	**766 836**	235 229	205 831	49 666	13 126	179 530	**683 382**	***83 454***
Csongrád	139 806	698	45 354	21 433	55 080	77 504	162 385	35 505	**537 765**	134 696	258 501	1 255	1 266	123 529	**519 247**	***18 518***
Fejér	244 505	18 530	139 611	8 653	4 681	102 396	219 738	18 365	**756 479**	171 286	415 179	26 184	7 328	182 779	**802 756**	***-46 277***
Győr-Moson-Sopron	446 624	34 884	91 467	16 441	1 705	250 218	138 778	53 237	**1 033 354**	232 696	390 042	150 504	6 831	189 934	**970 007**	***63 347***
Hajdú-Bihar	159 605	19 225	73 521	15 120	11 910	61 073	127 850	11 247	**479 551**	162 920	204 974	29 367	147	129 324	**526 732**	***-47 181***
Heves	45 293	1 614	283 870	34 236	2 045	107 117	138 914	18 500	**631 589**	147 112	225 654	10 116	1 050	127 732	**511 664**	***119 925***
Komárom-Esztergom	81 892	6 157	272 034	32 652	1 522	109 550	158 905	22 538	**685 250**	132 753	157 044	64 896	6 225	231 446	**592 364**	***92 886***
Nógrád	48 825	2 783	78 380	23 106	4 500	106 693	198 029	6 120	**468 436**	108 895	163 272	63 348	15 739	96 795	**448 049**	***20 387***
Pest	225 404	40 829	171 531	44 765	894	151 710	249 609	49 646	**934 388**	210 520	403 982	37 125	7 380	172 738	**831 745**	***102 643***
Somogy	546 288	75 815	334 592	127 428	2 446	397 621	384 838	42 028	**1 911 056**	387 442	823 259	500 114	12 575	297 512	**2 020 902**	***-109 846***
Szabolcs-Szatmár-Bereg	148 621	7 619	65 704	10 232	7 276	63 830	195 795	15 955	**515 032**	182 374	144 909	17 861	4 030	160 125	**509 299**	***5 733***
Jász-Nagykun-Szolnok	152 395	14 351	61 430	21 072	147 820	79 311	195 348	57 531	**729 258**	263 748	364 388	2 706	1 350	148 790	**780 982**	***-51 724***
Tolna	367 181	67 863	142 541	17 048	15 823	212 283	142 663	59 933	**1 025 335**	201 273	476 530	136 643	11 555	115 275	**941 276**	***84 059***
Vas	467 775	65 609	18 315	24 264	4 901	227 118	107 916	19 646	**935 544**	146 580	335 599	256 224	17 469	162 624	**918 496**	***17 048***
Veszprém	388 339	61 680	148 749	49 554	15 959	353 468	292 386	89 295	**1 399 430**	210 553	587 715	236 580	11 851	282 116	**1 328 815**	***70 615***
Zala	258 180	20 153	404 669	33 437	600	250 869	230 224	30 751	**1 228 883**	267 145	242 501	344 725	9 203	419 184	**1 282 758**	***-53 875***
Országos összesen	**4 246 435**	**481 312**	**2 993 971**	**575 486**	**470 130**	**3 090 821**	**3 868 270**	**643 550**	**16 369 975**	**3 819 813**	**6 389 493**	**2 141 876**	**141 059**	**3 480 205**	**15 972 446**	***397 529***

Országos Vadgazdálkodási Adattár

* Gödöllő *

VADÁLLOMÁNYBECSLÉSI JELENTÉS
Országos összesen - 2011

Megnevezés	Gímszarvas				Dámszarvas				Őz				Muflon			
	bika	tehén	borjú	összes	bika	tehén	borjú	összes	bak	suta	gida	összes	kos	jerke	bárány	összes
Baranya	2 966	3 845	2 679	9 490	278	325	252	855	5 223	6 227	4 144	15 594	50	69	56	175
Bács-Kiskun	1 632	1 765	1 363	4 760	789	938	667	2 394	11 697	13 340	9 564	34 601	0	0	0	0
Békés	105	146	108	359	1 144	1 199	1 150	3 493	11 396	13 467	9 233	34 096	0	0	0	0
Borsod-Abaúj-Zemplén	1 827	2 263	1 791	5 881	46	53	51	150	6 892	7 812	6 517	21 221	515	763	577	1 855
Csongrád	43	62	52	157	233	303	229	765	9 009	9 738	7 055	25 802	0	0	0	0
Fejér	1 184	1 260	844	3 288	378	522	248	1 148	5 400	7 472	4 441	17 313	284	288	159	731
Győr-Moson-Sopron	2 134	2 470	1 921	6 525	190	244	192	626	6 462	6 917	5 722	19 101	28	37	30	95
Hajdú-Bihar	157	157	118	432	745	470	272	1 487	7 908	9 755	6 706	24 369	0	0	0	0
Heves	1 387	1 757	1 560	4 704	26	52	44	122	4 101	4 471	3 433	12 005	1 071	1 301	919	3 291
Komárom-Esztergom	1 499	1 682	1 171	4 352	377	483	292	1 152	2 599	3 055	2 059	7 713	430	409	292	1 131
Nógrád	1 284	1 451	1 132	3 867	125	122	89	336	1 563	1 672	1 368	4 603	253	301	226	780
Pest	1 359	1 462	1 020	3 841	875	968	782	2 625	6 241	7 145	6 559	19 945	483	472	325	1 280
Somogy	4 702	5 741	4 837	15 280	2 134	3 019	1 692	6 845	5 792	6 236	4 861	16 889	101	152	96	349
Szabolcs-Szatmár-Bereg	529	592	441	1 562	437	430	340	1 207	10 221	11 165	7 796	29 182	41	32	20	93
Jász-Nagykun-Szolnok	0	0	0	0	4	9	13	26	8 737	9 629	6 447	24 813	0	0	0	0
Tolna	2 231	2 958	2 036	7 225	2 070	1 951	1 295	5 316	6 031	7 338	4 066	17 435	0	2	0	2
Vas	2 024	2 297	1 416	5 737	126	204	147	477	3 358	3 494	2 395	9 247	24	18	20	62
Veszprém	3 443	3 642	2 864	9 949	263	444	308	1 015	4 044	4 147	3 060	11 251	507	574	437	1 518
Zala	2 258	2 494	1 974	6 726	168	166	94	428	3 607	3 745	3 135	10 487	49	46	36	131
Összesen	**30 764**	**36 044**	**27 327**	**94 135**	**10 408**	**11 902**	**8 157**	**30 467**	**120 281**	**136 825**	**98 561**	**355 667**	**3 836**	**4 464**	**3 193**	**11 493**

VADÁLLOMÁNYBECSLÉSI JELENTÉS
Országos összesen - 2011

Megnevezés	Vaddisznó				Japán szika	Dybowski szika	Mezei nyúl	Fácán	Fogoly
	kan	koca	süldő	összes					
Baranya	1 795	2 101	4 194	8 090	0	0	4 063	13 467	42
Bács-Kiskun	1 097	1 290	3 125	5 512	0	0	60 429	68 868	4 428
Békés	316	436	807	1 559	0	0	86 511	93 590	2 013
Borsod-Abaúj-Zemplén	1 482	2 060	3 982	7 524	0	0	13 518	25 753	1 047
Csongrád	183	233	339	755	0	0	44 827	45 778	2 080
Fejér	1 710	2 145	3 768	7 623	0	0	17 040	31 509	512
Győr-Moson-Sopron	1 197	1 527	3 560	6 284	0	0	22 504	23 584	2 793
Hajdú-Bihar	688	920	1 873	3 481	0	0	38 467	44 691	1 514
Heves	1 006	1 263	2 320	4 589	0	0	15 990	23 890	1 350
Komárom-Esztergom	1 001	1 128	2 583	4 712	0	0	4 112	7 836	206
Nógrád	1 058	1 186	2 143	4 387	0	0	3 087	9 444	418
Pest	1 609	1 803	3 660	7 072	0	0	17 604	24 281	2 439
Somogy	2 898	3 536	5 183	11 617	0	0	3 196	15 081	61
Szabolcs-Szatmár-Bereg	1 158	1 309	1 963	4 430	0	0	38 868	65 515	3 295
Jász-Nagykun-Szolnok	113	157	381	651	0	0	53 440	52 833	1 518
Tolna	1 662	1 934	3 301	6 897	0	0	13 719	20 390	323
Vas	1 173	1 312	2 449	4 934	0	0	4 203	8 830	288
Veszprém	2 279	2 469	4 572	9 320	0	0	9 621	17 668	501
Zala	1 422	1 778	3 201	6 401	0	0	3 318	19 799	10
Összesen	**23 847**	**28 587**	**53 404**	**105 838**	**0**	**0**	**454 517**	**612 807**	**24 838**

EGYÉB FAJOK ÁLLOMÁNYA
Országos összesen - 2011

Megnevezés	Szarka	Dolmányos varjú	Vetési varjú	Holló	Barna rétihéja	Egerészölyv	Héja	Róka	Borz	Nyest	Görény	Nyuszt	Menyét	Arany sakál
Baranya	2 231	2 430	4 106	2 445	462	3 421	805	5 222	2 777	1 626	1 233	590	1 854	1 334
Bács-Kiskun	12 321	8 772	16 806	454	2 066	6 143	2 012	4 283	3 217	2 245	2 895	844	3 137	665
Békés	6 533	7 117	17 032	362	5 086	9 577	1 648	4 044	1 276	2 904	2 598	233	4 474	43
Borsod-Abaúj-Zemplén	7 331	3 417	5 927	2 545	1 487	4 153	1 464	4 614	2 876	1 876	1 473	793	2 517	61
Csongrád	6 243	3 482	3 195	167	2 883	5 416	1 260	3 257	1 762	4 295	3 110	520	4 206	55
Fejér	3 863	4 573	5 549	802	771	3 482	789	3 976	1 907	1 423	865	339	1 651	133
Győr-Moson-Sopron	2 096	6 465	12 006	1 402	948	5 815	905	3 280	1 800	2 550	1 526	1 208	2 673	33
Hajdú-Bihar	8 114	6 396	17 222	608	2 671	5 692	1 604	3 913	2 673	1 634	1 738	349	3 562	34
Heves	2 473	1 687	1 283	1 260	1 140	3 243	642	2 848	1 144	1 311	1 113	252	1 659	3
Komárom-Esztergom	1 554	1 582	3 872	896	209	1 417	278	2 128	883	771	548	363	680	5
Nógrád	2 115	1 125	4 332	1 317	258	1 660	495	2 108	1 072	1 166	929	389	1 177	3
Pest	11 016	4 386	5 697	1 012	1 035	4 729	1 250	4 880	1 816	2 360	1 640	362	2 184	50
Somogy	2 905	6 106	14 940	3 403	575	4 094	960	7 473	3 249	2 497	1 634	1 099	1 587	1 464
Szabolcs-Szatmár-Bereg	8 103	6 901	47 954	4 141	2 316	7 474	2 105	4 646	3 777	2 375	2 313	1 357	4 378	33
Jász-Nagykun-Szolnok	5 987	5 035	4 695	218	3 145	8 831	1 175	3 116	1 084	2 131	2 279	136	3 576	18
Tolna	2 019	4 125	7 226	1 100	771	3 170	761	3 752	2 136	1 096	1 012	516	1 247	340
Vas	1 204	2 577	3 821	2 128	341	2 750	557	2 778	1 222	2 174	899	895	1 164	87
Veszprém	2 474	3 571	5 493	2 610	485	3 058	722	4 064	1 617	1 787	1 038	595	1 284	50
Zala	2 269	3 311	11 976	3 385	354	2 931	845	4 225	2 008	3 040	923	987	1 468	83
Összesen	**90 851**	**83 058**	**193 132**	**30 255**	**27 003**	**87 056**	**20 277**	**74 607**	**38 296**	**39 261**	**29 766**	**11 827**	**44 478**	**4 494**

TERVEZETT ÁLLOMÁNYSZABÁLYOZÁS, VADTELEPÍTÉS ÉS ÉRTÉKESÍTÉS
Országos összesen - 2011

Megnevezés		Állományszabályozás						Vadtelepítés és kibocsátás		Értékesítés / felhasználás				Élővad
		Lelövés		Befogás		Összesen				Értékesítés		Felhasználás		
		szabad	zárt	szabad	zárt	szabad	zárt	szabad	zárt	db	kg	db	kg	db
		területen						területen						
Gím-szarvas	fiatal bika	6 794	786	0	0	*6 794*	*786*	0	0	5 739	626 250	458	46 205	0
	középkorú bika	4 137	386	0	0	*4 137*	*386*	0	0	4 392	558 896	256	17 778	0
	idős bika	1 700	252	0	0	*1 700*	*252*	0	0	1 860	270 974	29	3 615	0
	tehén	18 788	1 243	0	0	*18 788*	*1 243*	0	0	13 827	1 006 284	2 786	205 975	0
	borjú	16 556	732	0	0	*16 556*	*732*	0	0	10 865	451 272	5 202	212 345	0
	összes	**47 975**	**3 399**	**0**	**0**	***47 975***	***3 399***	**0**	**0**	**36 683**	**2 913 676**	**8 731**	**485 918**	**0**
Dám-szarvas	fiatal bika	1 157	170	10	9	*1 167*	*179*	0	0	1 035	52 518	177	8 584	4
	középkorú bika	1 010	195	5	8	*1 015*	*203*	0	0	1 013	51 884	93	4 974	8
	idős bika	573	176	1	0	*574*	*176*	0	0	676	40 310	33	1 760	0
	tehén	4 054	929	19	35	*4 073*	*964*	0	0	3 633	113 506	945	32 634	25
	borjú	4 183	689	22	40	*4 205*	*729*	0	0	3 216	59 375	1 264	25 609	15
	összes	**10 977**	**2 159**	**57**	**92**	***11 034***	***2 251***	**0**	**0**	**9 573**	**317 593**	**2 512**	**73 561**	**52**
Őz	fiatal bak	16 017	45	0	0	*16 017*	*45*	0	0	11 710	169 071	4 035	54 432	15
	középkorú bak	12 859	52	0	0	*12 859*	*52*	0	0	10 755	169 845	2 296	29 030	0
	idős bak	7 840	36	0	0	*7 840*	*36*	0	0	6 852	116 039	1 105	14 317	0
	suta	33 423	102	0	0	*33 423*	*102*	0	0	22 791	319 461	9 688	127 268	88
	gida	34 118	102	0	0	*34 118*	*102*	0	0	19 341	186 898	14 328	135 712	180
	összes	**104 257**	**337**	**0**	**0**	***104 257***	***337***	**0**	**0**	**71 449**	**961 314**	**31 452**	**360 759**	**283**
Muflon	fiatal kos	306	68	0	9	*306*	*77*	0	0	354	7 214	163	719	9
	középkorú kos	523	106	0	5	*523*	*111*	0	0	515	12 519	175	708	5
	idős kos	293	95	0	2	*293*	*97*	0	5	359	9 207	139	340	2
	jerke	1 522	209	10	34	*1 532*	*243*	0	10	1 300	21 245	594	3 607	34
	bárány	1 257	217	10	32	*1 267*	*249*	0	10	1 131	12 889	471	3 517	32
	összes	**3 901**	**695**	**20**	**82**	***3 921***	***777***	**0**	**25**	**3 659**	**63 074**	**1 542**	**8 891**	**82**
Vad-disznó	kan	17 437	3 818	101	17	*17 538*	*3 835*	8	309	18 943	1 480 238	9 303	87 769	123
	koca	19 642	3 632	300	47	*19 942*	*3 679*	6	223	18 395	1 261 246	8 358	183 395	153
	süldő	53 505	5 365	2 484	200	*55 989*	*5 565*	34	943	35 353	1 284 390	26 406	636 061	631
	malac	20 085	2 395	1 835	232	*21 920*	*2 627*	110	410	9 769	157 924	13 444	182 005	300
	összes	**110 669**	**15 210**	**4 720**	**496**	***115 389***	***15 706***	**158**	**1 885**	**82 460**	**4 183 798**	**57 511**	**1 089 230**	**1 207**
Mezei nyúl		107 744	45	31 920	25	*139 664*	*70*	2 160	0	39 328		63 475		29 470
Fácán		405 670	20 420	0	50	*405 670*	*20 470*	560 360	25 250	162 623		245 236		6 400
Fogoly		6 753	0	0	0	*6 753*	*0*	22 050	0	4 570		1 668		0
Tenyésztett réce		117 728	6 500	0	0	*117 728*	*6 500*	108 950	6 500	67 208		49 280		1 000

TERVEZETT MESTERSÉGES FÁCÁNTENYÉSZTÉS
Országos összesen - 2011

Megnevezés	Tervezett zárt téri törzsállomány		Tervezett értékesítés	Tervezett vásárlás	Vadászatra történő tervezett kihelyezés	Tervezett kihelyezés természetes állomány pótlására	Zárt téri törzsállománynak tovább tartva
	kakas	tojó					
Baranya	0	0	0	1 250	1 250	400	0
Bács-Kiskun	2 000	9 000	8 700	44 150	34 200	8 450	10 000
Békés	25	100	53 300	244 000	154 800	47 350	750
Borsod-Abaúj-Zemplén	0	0	2 000	9 450	4 910	6 505	0
Csongrád	0	0	3 000	57 550	48 700	8 300	0
Fejér	1 000	1 000	8 000	52 420	34 780	13 590	0
Győr-Moson-Sopron	2 800	700	1 700	34 400	35 990	3 700	0
Hajdú-Bihar	0	50	5 500	40 000	21 900	7 320	50
Heves	1 200	800	1 300	41 130	31 930	2 400	0
Komárom-Esztergom	0	0	0	4 950	4 025	1 025	0
Nógrád	0	0	0	28 000	25 000	3 000	0
Pest	5	20	1 800	33 400	29 950	8 750	0
Somogy	1 600	4 800	161 000	3 850	12 770	1 180	10 000
Szabolcs-Szatmár-Bereg	0	0	5 100	41 900	23 300	7 100	0
Jász-Nagykun-Szolnok	2 025	10 120	170 100	119 700	84 350	8 820	15 085
Tolna	0	0	1 400	14 560	9 010	2 850	0
Vas	0	0	0	3 200	3 250	520	0
Veszprém	0	0	0	3 150	4 500	550	0
Zala	0	0	0	400	100	300	0
Összesen	**10 655**	**26 590**	**422 900**	**777 460**	**564 715**	**132 110**	**35 885**

TERVEZETT MESTERSÉGES FOGOLYTENYÉSZTÉS
Országos összesen - 2011

Megnevezés	Tervezett zárt téri törzsállomány		Tervezett értékesítés	Tervezett vásárlás	Vadászatra történő tervezett kihelyezés	Tervezett kihelyezés természetes állomány pótlására	Zárt téri törzsállománynak tovább tartva
	kakas	tojó					
Baranya	0	0	0	0	0	0	0
Bács-Kiskun	500	500	1 000	2 710	1 030	80	1 000
Békés	0	0	0	600	500	100	0
Borsod-Abaúj-Zemplén	0	0	0	60	0	60	0
Csongrád	0	0	0	4 800	2 700	2 100	0
Fejér	0	0	0	400	400	0	0
Győr-Moson-Sopron	0	0	0	2 600	2 550	2 640	500
Hajdú-Bihar	0	0	0	320	200	100	0
Heves	0	0	0	2 000	5 000	0	0
Komárom-Esztergom	0	0	0	250	250	0	0
Nógrád	0	0	0	3 700	2 000	1 700	0
Pest	0	0	0	750	180	630	0
Somogy	840	40	800	150	1 500	150	200
Szabolcs-Szatmár-Bereg	0	0	0	200	80	120	0
Jász-Nagykun-Szolnok	0	0	0	0	0	1 000	0
Tolna	0	0	0	80	80	0	0
Vas	0	0	0	1 500	1 480	70	0
Veszprém	0	0	0	500	500	0	0
Zala	0	0	0	150	0	150	0
Összesen	**1 340**	**540**	**1 800**	**20 770**	**18 450**	**8 900**	**1 700**

TERVEZETT MESTERSÉGES RÉCETENYÉSZTÉS
Országos összesen - 2011

Megnevezés	Tervezett zárt téri törzsállomány		Tervezett értékesítés	Tervezett vásárlás	Vadászatra történő tervezett kihelyezés	Tervezett kihelyezés természetes állomány pótlására	Zárt téri törzsállománynak tovább tartva
	gácsér	tojó					
Baranya	0	0	0	0	0	0	0
Bács-Kiskun	0	0	500	7 100	6 600	0	0
Békés	0	0	5 000	32 500	26 300	500	0
Borsod-Abaúj-Zemplén	1	0	0	0	0	0	18
Csongrád	0	0	0	22 500	22 700	500	0
Fejér	1 500	1 500	0	6 150	9 500	50	0
Győr-Moson-Sopron	0	0	0	6 400	6 000	200	0
Hajdú-Bihar	0	0	100	3 800	700	0	0
Heves	0	0	0	18 000	20 900	0	0
Komárom-Esztergom	0	0	0	5 000	5 000	0	0
Nógrád	0	0	0	3 000	3 000	0	0
Pest	0	0	0	800	800	100	0
Somogy	0	0	3 300	8 500	8 500	0	0
Szabolcs-Szatmár-Bereg	0	0	0	12 400	11 400	500	0
Jász-Nagykun-Szolnok	15	15	0	14 400	14 100	200	30
Tolna	0	0	0	5 800	5 800	0	0
Vas	0	0	0	0	0	0	0
Veszprém	0	0	0	2 000	5 500	0	0
Zala	0	0	0	0	0	0	0
Összesen	**1 516**	**1 515**	**8 900**	**148 350**	**146 800**	**2 050**	**48**

TERVEZETT VADFÖLDEK ÉS VADTAKARMÁNYOZÁS
Országos összesen - 2011

Megnevezés	Művelésre tervezett (ha)		Tervezett takarmányfelhasználás (tonna)			
	vadföld	vadlegelő	szálas	szemes	lédús	táp
Baranya	1 609	1 617	645	6 878	2 301	255
Bács-Kiskun	1 462	1 707	1 009	4 979	5 259	404
Békés	1 602	2 382	938	4 061	594	776
Borsod-Abaúj-Zemplén	1 735	2 726	1 816	5 638	3 864	122
Csongrád	1 442	902	560	3 480	1 227	280
Fejér	1 274	944	796	6 219	2 299	395
Győr-Moson-Sopron	2 052	758	372	6 792	6 881	376
Hajdú-Bihar	1 256	923	1 015	3 471	1 891	219
Heves	1 225	1 529	1 282	3 197	2 488	155
Komárom-Esztergom	1 434	1 171	1 031	2 170	2 094	150
Nógrád	1 243	2 094	477	3 327	2 123	41
Pest	1 516	2 140	3 674	7 206	3 575	469
Somogy	4 959	3 641	977	9 313	6 667	124
Szabolcs-Szatmár-Bereg	1 070	2 425	597	3 238	3 469	334
Jász-Nagykun-Szolnok	2 026	792	685	3 264	419	783
Tolna	1 436	1 798	1 496	4 356	2 750	423
Vas	1 572	929	275	3 788	2 806	32
Veszprém	2 263	2 089	5 971	7 756	8 129	543
Zala	1 722	1 938	447	3 976	2 509	121
Összesen	**32 898**	**32 505**	**24 063**	**93 109**	**61 345**	**6 002**

Országos Vadgazdálkodási Adattár

* Gödöllő *

Vadgazdálkodási Jelentés
2010
Bács-Kiskun

Kódszámok: X - X - X

A. TÁBLA: LELÖVÉS, BEFOGÁS, VADTELEPÍTÉS ÉS ÉRTÉKESÍTÉS

Megnevezés			Lelövés (db)									Befogás (db)	Elhullás (db)		Lőttvad értékesítés/felhasználás				Élővad
			Szabad területen				Zárt területen				Mind-összes		Összes	Ebből vad-gép-jármű ütközés	Értékesítés		Felhasználás		
			Bérvadászat		Saját vadászat	Összes	Bérvadászat		Saját vadászat	Összes									
			hazai	külföldi			hazai	külföldi							db	kg	db	kg	db
a	b	c	d	e	f	g	h	i	j	k	l	m	n	o	p	q	r	s	t
Gím-szarvas	bika	1	76	102	206	384	4	3	5	12	396	0	15	4	310	41388	79	8768	0
	tehén	2	85	72	342	499	0	2	7	9	508	0	7	2	356	27889	138	10800	0
	borjú	3	80	59	506	645	1	2	7	10	655	0	7	5	385	17594	257	13050	0
	összes	4	241	233	1054	1528	5	7	19	31	1559	0	29	11	1051	86871	474	32618	0
Dám-szarvas	bika	5	62	0	86	148	11	0	22	33	181	0	5	1	108	6058	74	3591	0
	tehén	6	65	0	153	218	41	16	95	152	370	0	5	4	184	5749	187	5773	0
	borjú	7	80	0	160	240	20	2	31	53	293	0	1	1	150	2896	144	2975	0
	összes	8	207	0	399	606	72	18	148	238	844	0	11	6	442	14703	405	12339	0
Őz	bak	9	678	1266	1224	3168	2	11	14	27	3195	0	170	72	2333	37565	1845	13037	0
	suta	10	390	242	1730	2362	1	0	24	25	2387	0	241	96	1618	23184	800	11060	0
	gida	11	445	212	2361	3018	2	0	19	21	3039	0	410	76	1640	16521	1321	14126	0
	összes	12	1513	1720	5315	8548	5	11	57	73	8621	0	821	244	5591	77270	3966	38223	0
Muflon	kos	13	0	0	0	0	0	0	0	0	0	0	0	0	0	0	0	0	0
	jerke	14	0	0	0	0	0	0	0	0	0	0	0	0	0	0	0	0	0
	bárány	15	0	0	0	0	0	0	0	0	0	0	0	0	0	0	0	0	0
	összes	16	0	0	0	0	0	0	0	0	0	0	0	0	0	0	0	0	0
Vad-disznó	kan	17	42	22	546	610	138	124	23	285	895	5	4	3	707	58698	181	13227	8
	koca	18	44	36	267	347	170	127	9	306	653	29	10	3	502	34454	139	9214	4
	süldő	19	173	34	1475	1682	252	89	147	488	2170	88	45	13	851	30329	1302	49387	12
	malac	20	46	5	481	532	161	25	93	279	811	128	44	1	171	3071	577	10150	18
	összes	21	305	97	2769	3171	721	365	272	1358	4529	250	103	20	2231	126552	2199	81978	42
Mezei nyúl		22	427	914	8464	9805	X	X	X	X	9805	587	1826	473	921	X	8263	X	587
Fácán		23	2817	1149	19035	23001					23001	0	2847	941	3706		18283		0
Fogoly		24	102	0	138	240					240	0	115	4	102		138		0
Röptetett réce		25	404	0	1830	2234					2234	0	60	0	404		1830		0
Gépi összesen		99	8282	6163	48541	62986	1606	802	992	3400	66386	1087	6776	1980	23763	610792	42602	330316	671

Vadgazdálkodási Jelentés
2010
Bács-Kiskun

Kódszámok: X - X - X

B. TÁBLA: VIZIVAD, RAGADOZÓK ÉS EGYÉBB VADÁSZHATÓ FAJOK TERÍTÉKE

Megnevezés		Összes teríték (db)	Megnevezés	Összes teríték (db)
a	b	c	d	e
1	Erdei szalonka	207	Szajkó	1458
2	Vetési lúd	364	Róka	5554
3	Nagy lilik	2285	Borz	534
4	Tőkés réce	3410	Kóbor kutya	581
5	Böjti réce*	0	Kóbor macska	862
6	Csörgő réce	418	Házi görény	83
7	Barátréce*	0	Nyest	42
8	Kerceréce	18	Üregi nyúl	329
9	Szárcsa	601	Pézsmapocok	8
10	Balkáni gerle	4735	Aranysakál	115
11	Örvös galamb	273	Nyestkutya	0
12	Dolmányos varjú	1503	Mosómedve	0
13	Szarka	6781		
99	Gépi összesen:	20595	Gépi összesen:	9566

*** Nem vadászható a 2008/2009. vadászati évtől.**

C. TÁBLA: MESTERSÉGES VADTENYÉSZTÉS

Megnevezés			Fácán (db)	Fogoly (db)	Vadkacsa (db)
a		b	c	d	e
Zárt téri törzsállomány	kakas, gácsér	1	1500	500	0
	tojó	2	8150	500	0
Értékesítés		3	7233	3000	500
Vásárlás		4	33440	90	2000
Vadászatra kihelyezve		5	27174	2360	5500
Természetes állomány pótlására kihelyezve		6	7190	80	0
Zárt téri törzsállománynak tovább tartva		7	10000	1000	0
Gépi összesen:		99	94687	7530	8000

D. TÁBLA: VADFÖLDEK ÉS VADTAKARMÁNYOZÁS

Megnevezés		Mennyiség	
a		b	c
Művelt	vadföld (ha)	1	1330
	vadlegelő (ha)	2	1547
Felhasznált takarmányok	szálas (tonna)	3	861
	szemes (tonna)	4	4227
	lédús (tonna)	5	4830
	táp (tonna)	6	467
Gépi összesen:		99	13262

Vadgazdálkodási Jelentés
2010
Bács-Kiskun

Kódszámok: X - X - X

E. TÁBLA: PÉNZÜGYI ADATOK

Me.: 1,000 Ft

Vadászati bevételek*				Vadászati kiadások*		
a		b	c	d		e
Külföldi	bérlelövés	1	158603	Munkabér		236093
	szolgáltatás	2	14229	Vadgazdálkodás		280071
Belföldi	bérlelövés	3	120663	Vadkárok térítése	mezőgazdasági	28281
	szolgáltatás	4	34162		erdei	6027
Élő vadból származó bevétel		5	15056	Egyéb kiadások		149992
Lőtt vadból származó bevétel		6	155393			
Egyéb bevételek		7	226147			
Pályázati bevétel és támogatások		8	28384	Kiadások összesen:		700464
Bevételek összesen:		9	752637	A bevételek és kiadások egyenlege:		52173
Gépi összesen:		99	1505274	Gépi összesen:		1453101

* A vadásztársaságoknak is a tényleges bevételeket és kiadásokat kell szerepeltetniük. A nyitó pénzkészletet és a pénzmaradványt egyetlen rovatban sem kell feltüntetni.

Tagok száma (vadásztársaságok):	2855 **fő**	**Hivatásos vadászok száma:**	253 **fő**

VADÁLLOMÁNYBECSLÉS ÉS VADGAZDÁLKODÁSI TERV
2011
Bács-Kiskun
Kódszámok: X - X - X

A. TÁBLA: BECSÜLT VADÁLLOMÁNY (db)

Vadállomány			Szabad területen	Zárt kertben (területen)	Összesen
a		b	c	d	e
Gímszarvas	bika	1	1603	29	1632
	tehén	2	1741	24	1765
	borjú	3	1345	18	1363
	összesen	4	4689	71	4760
Dámszarvas	bika	5	757	32	789
	tehén	6	892	46	938
	borjú	7	645	22	667
	összesen	8	2294	100	2394
Őz	bak	9	11651	46	11697
	suta	10	13293	47	13340
	gida	11	9535	29	9564
	összesen	12	34479	122	34601
Muflon	kos	13	0	0	0
	jerke	14	0	0	0
	bárány	15	0	0	0
	összesen	16	0	0	0
Vaddisznó	kan	17	882	215	1097
	koca	18	1055	235	1290
	süldő	19	2810	315	3125
	összesen	20	4747	765	5512
Mezei nyúl		21	60429	0	60429
Fácán		22	68868	0	68868
Fogoly		23	4428	0	4428
Gépi összesen:		99	226143	2116	228259

B. TÁBLA: EGYÉB FAJOK ÁLLOMÁNYA (db)

Megnevezés		Létszám (db)	Megnevezés	Létszám (db)
a	b	c	d	e
1	Szarka	12321	Róka	4283
2	Dolmányos varjú	8772	Borz	3217
3	Vetési varjú	16806	Nyest	2245
4	Holló	454	Házi görény	2895
5	Barna rétihéja	2066	Nyuszt	844
6	Egerészölyv	6143	Menyét	3137
7	Héja	2012	Aranysakál	665
99	Gépi összesen:	48574		17286

VADÁLLOMÁNYBECSLÉS ÉS VADGAZDÁLKODÁSI TERV
2011
Bács-Kiskun
Kódszámok: X - X - X

C. TÁBLA: ÁLLOMÁNYSZABÁLYOZÁS, VADTELEPÍTÉS ÉS ÉRTÉKESÍTÉS

Megnevezés			Állományszabályozás						Vadtelepítés és kibocsátás		Értékesítés / felhasználás				
			Lelövés		Befogás		Összesen				Értékesítés		Felhasználás		Élővad
			szabad	zárt	szabad	zárt	szabad	zárt	szabad	zárt	db	kg	db	kg	db
			területen						területen						
a	b	c	d	e	f	g	h	i	j	k	l	m	n	o	p
Gím-szar-vas	fiatal bika	1	279	9	0	0	279	9	0	0	230	25225	58	5960	0
	középkorú b.	2	169	4	0	0	169	4	0	0	159	21085	16	1933	0
	idős bika	3	55	1	0	0	55	1	0	0	53	8165	3	430	0
	tehén	4	514	7	0	0	514	7	0	0	376	30310	142	11465	0
	borjú	5	679	11	0	0	679	11	0	0	385	17515	300	15270	0
	összesen	6	1696	32	0	0	1696	32	0	0	1203	102300	519	35058	0
Dám-szar-vas	fiatal bika	7	92	23	0	4	92	27	0	0	82	4240	33	1525	4
	középkorú b.	8	61	11	0	3	61	14	0	0	59	3245	14	750	3
	idős bika	9	40	21	0	0	40	21	0	0	61	3710	5	260	0
	tehén	10	236	207	4	20	240	227	0	0	257	6830	187	5938	20
	borjú	11	291	100	2	10	293	110	0	0	190	3864	201	3826	10
	összesen	12	720	362	6	37	726	399	0	0	649	21889	440	12299	37
Őz	fiatal bak	13	1531	9	0	0	1531	9	0	0	1207	17659	318	5131	0
	középkorú b.	14	1128	9	0	0	1128	9	0	0	1005	15964	141	2252	0
	idős bak	15	555	4	0	0	555	4	0	0	539	9128	26	616	0
	suta	16	2487	15	0	0	2487	15	0	0	1954	27518	551	8025	60
	gida	17	3146	14	0	0	3146	14	0	0	1964	20282	1183	12179	180
	összesen	18	8847	51	0	0	8847	51	0	0	6669	90551	2219	28203	240
Muf-lon	fiatal kos	19	0	0	0	0	0	0	0	0	0	0	0	0	0
	középkorú k.	20	0	0	0	0	0	0	0	0	0	0	0	0	0
	idős kos	21	0	0	0	0	0	0	0	0	0	0	0	0	0
	jerke	22	0	0	0	0	0	0	0	0	0	0	0	0	0
	bárány	23	0	0	0	0	0	0	0	0	0	0	0	0	0
	összesen	24	0	0	0	0	0	0	0	0	0	0	0	0	0
Vad-disz-nó	kan	25	686	250	0	0	686	250	0	65	828	68888	108	8325	0
	koca	26	424	270	10	0	434	270	0	45	540	39185	162	11205	0
	süldő	27	1837	630	50	0	1887	630	0	115	1141	40390	1297	45365	105
	malac	28	793	205	70	0	863	205	0	50	242	3925	752	11999	15
	összesen	29	3740	1355	130	0	3870	1355	0	275	2751	152388	2319	76894	120
Mezei nyúl		30	12899	0	1020	0	13919	0	0	0	1800	X	10749	X	1020
Fácán		31	28775	0	0	0	28775	0	37150	0	2900		25555		0
Fogoly		32	470	0	0	0	470	0	2710	0	410		160		0
Tenyésztett réce		33	6200	0	0	0	6200	0	6500	0	4100		2100		0

VADÁLLOMÁNYBECSLÉS ÉS VADGAZDÁLKODÁSI TERV
2011
Bács-Kiskun
Kódszámok: X - X - X

D. TÁBLA: MESTERSÉGES VADTENYÉSZTÉS

Megnevezés			Fácán (db)	Fogoly (db)	Vadkacsa (db)
a		b	c	d	e
Tervezett zárt téri törzsállomány	kakas, gácsér	1	2000	500	0
	tojó	2	9000	500	0
Tervezett értékesítés		3	8700	1000	500
Tervezett vásárlás		4	44150	2710	7100
Vadászatra történő tervezett kihelyezés		5	34200	1030	6600
Tervezett kihelyezés természetes állomány pótlására		6	8450	80	0
Zárt téri törzsállománynak tovább tartva		7	10000	1000	0

E. TÁBLA: VADFÖLDEK ÉS VADTAKARMÁNYOZÁS

Megnevezés		Mennyiség	
a		b	c
Művelésre tervezett	vadföld (ha)	1	1462
	vadlegelő (ha)	2	1707
Tervezett takarmányfelhasználás	szálas (tonna)	3	1009
	szemes (tonna)	4	4979
	lédús (tonna)	5	5259
	táp (tonna)	6	404

F. TÁBLA: TERVEZETT VADGAZDÁLKODÁSI BERENDEZÉSEK, A VADÁLLOMÁNY LÉTSZÁMÁRA ÉS ÖSSZETÉTELÉRE VONATKOZÓ KÖZLÉSEK, EGYÉB MEGJEGYZÉSEK

Vadgazdálkodási Jelentés
2010
Baranya

Kódszámok: X - X - X

A. TÁBLA: LELÖVÉS, BEFOGÁS, VADTELEPÍTÉS ÉS ÉRTÉKESÍTÉS

Megnevezés			Lelövés (db)									Befogás (db)	Elhullás (db)		Lőttvad értékesítés/felhasználás				Élővad
			Szabad területen				Zárt területen				Mind-összes		Összes	Ebből vad-gép-jármű ütközés	Értékesítés		Felhasználás		
			Bérvadászat		Saját vadászat	Összes	Bérvadászat		Saját vadászat	Összes									
			hazai	külföldi			hazai	külföldi							db	kg	db	kg	db
a	b	c	d	e	f	g	h	i	j	k	l	m	n	o	p	q	r	s	t
Gím-szarvas	bika	1	131	330	529	990	5	6	2	13	1003	0	73	16	907	121332	31	3322	0
	tehén	2	151	260	960	1371	11	1	1	13	1384	0	81	14	1106	86472	206	15993	0
	borjú	3	171	195	1089	1455	8	3	0	11	1466	0	105	16	1041	46707	343	14776	0
	összes	4	453	785	2578	3816	24	10	3	37	3853	0	259	46	3054	254511	580	34091	0
Dám-szarvas	bika	5	5	10	71	86	4	0	0	4	90	0	8	0	66	3475	13	505	0
	tehén	6	3	39	81	123	4	0	1	5	128	0	4	0	93	3200	30	986	0
	borjú	7	0	30	83	113	0	0	0	0	113	0	12	2	72	1464	37	738	0
	összes	8	8	79	235	322	8	0	1	9	331	0	24	2	231	8139	80	2229	0
Őz	bak	9	206	602	684	1492	1	0	0	1	1493	0	59	34	1304	21652	88	1425	0
	suta	10	108	43	896	1047	3	0	0	3	1050	0	189	72	874	12972	128	1799	0
	gida	11	31	19	724	774	3	0	0	3	777	0	373	35	547	5492	192	1672	0
	összes	12	345	664	2304	3313	7	0	0	7	3320	0	621	141	2725	40116	408	4896	0
Muflon	kos	13	0	0	0	0	0	0	0	0	0	0	3	1	0	0	0	0	0
	jerke	14	0	0	0	0	1	4	0	5	5	0	5	1	1	20	4	80	0
	bárány	15	0	0	0	0	0	0	0	0	0	0	1	0	0	0	0	0	0
	összes	16	0	0	0	0	1	4	0	5	5	0	9	2	1	20	4	80	0
Vad-disznó	kan	17	150	222	1154	1526	62	189	7	258	1784	14	21	3	1613	129328	939	4076	133
	koca	18	237	378	906	1521	93	163	1	257	1778	74	41	6	1525	110183	122	7650	0
	süldő	19	429	542	2323	3294	83	108	7	198	3492	186	143	7	2385	89965	898	33089	52
	malac	20	41	96	519	656	3	22	2	27	683	235	345	9	321	7835	370	5587	0
	összes	21	857	1238	4902	6997	241	482	17	740	7737	509	550	25	5844	337311	2329	50402	185
Mezei nyúl		22	0	4	72	76	X	X	X	X	76	0	225	24	0	X	69	X	0
Fácán		23	0	10	1525	1535					1535	0	358	45	12		1471		0
Fogoly		24	0	0	0	0					0	0	0	0	0		0		0
Röptetett réce		25	0	0	0	0					0	0	0	0	0		0		0
Gépi összesen		99	3326	5546	21635	30507	562	992	42	1596	32103	1018	3509	501	23722	1280194	8342	183396	370

Vadgazdálkodási Jelentés
2010
Baranya

Kódszámok: X - X - X

B. TÁBLA: VIZIVAD, RAGADOZÓK ÉS EGYÉBB VADÁSZHATÓ FAJOK TERÍTÉKE

Megnevezés		Összes teríték (db)	Megnevezés	Összes teríték (db)
a	b	c	d	e
1	Erdei szalonka	79	Szajkó	870
2	Vetési lúd	8	Róka	2507
3	Nagy lilik	5	Borz	423
4	Tőkés réce	648	Kóbor kutya	390
5	Böjti réce*	0	Kóbor macska	347
6	Csörgő réce	31	Házi görény	3
7	Barátréce*	0	Nyest	12
8	Kerceréce	0	Üregi nyúl	0
9	Szárcsa	22	Pézsmapocok	0
10	Balkáni gerle	644	Aranysakál	272
11	Örvös galamb	82	Nyestkutya	0
12	Dolmányos varjú	218	Mosómedve	0
13	Szarka	256		
99	Gépi összesen:	1993	Gépi összesen:	4824

*** Nem vadászható a 2008/2009. vadászati évtől.**

C. TÁBLA: MESTERSÉGES VADTENYÉSZTÉS

Megnevezés			Fácán (db)	Fogoly (db)	Vadkacsa (db)
a		b	c	d	e
Zárt téri törzsállomány	kakas, gácsér	1	0	0	0
	tojó	2	0	0	0
Értékesítés		3	0	0	0
Vásárlás		4	700	0	0
Vadászatra kihelyezve		5	650	0	0
Természetes állomány pótlására kihelyezve		6	50	0	0
Zárt téri törzsállománynak tovább tartva		7	0	0	0
Gépi összesen:		99	1400	0	0

D. TÁBLA: VADFÖLDEK ÉS VADTAKARMÁNYOZÁS

Megnevezés		Mennyiség	
a		b	c
Művelt	vadföld (ha)	1	1317
	vadlegelő (ha)	2	1416
Felhasznált takarmányok	szálas (tonna)	3	418
	szemes (tonna)	4	6142
	lédús (tonna)	5	2186
	táp (tonna)	6	157
Gépi összesen:		99	11636

Vadgazdálkodási Jelentés
2010
Baranya

Kódszámok: X - X - X

E. TÁBLA: PÉNZÜGYI ADATOK

Me.: 1,000 Ft

Vadászati bevételek*				Vadászati kiadások*		
a		b	c	d		e
Külföldi	bérlelövés	1	193537	Munkabér		189687
	szolgáltatás	2	22695	Vadgazdálkodás		372694
Belföldi	bérlelövés	3	195328	Vadkárok térítése	mezőgazdasági	181393
	szolgáltatás	4	10032		erdei	7507
Élő vadból származó bevétel		5	5746	Egyéb kiadások		140967
Lőtt vadból származó bevétel		6	217174			
Egyéb bevételek		7	186009			
Pályázati bevétel és támogatások		8	10751	Kiadások összesen:		892248
Bevételek összesen:		9	841272	A bevételek és kiadások egyenlege:		-50976
Gépi összesen:		99	1682544	Gépi összesen:		1733520

* A vadásztársaságoknak is a tényleges bevételeket és kiadásokat kell szerepeltetniük. A nyitó pénzkészletet és a pénzmaradványt egyetlen rovatban sem kell feltüntetni.

Tagok száma (vadásztársaságok):	1328 **fő**	**Hivatásos vadászok száma:**	180 **fő**

VADÁLLOMÁNYBECSLÉS ÉS VADGAZDÁLKODÁSI TERV
2011
Baranya
Kódszámok: X - X - X

A. TÁBLA: BECSÜLT VADÁLLOMÁNY (db)

Vadállomány			Szabad területen	Zárt kertben (területen)	Összesen
a		b	c	d	e
Gímszarvas	bika	1	2866	100	2966
	tehén	2	3745	100	3845
	borjú	3	2609	70	2679
	összesen	4	9220	270	9490
Dámszarvas	bika	5	238	40	278
	tehén	6	265	60	325
	borjú	7	202	50	252
	összesen	8	705	150	855
Őz	bak	9	5203	20	5223
	suta	10	6197	30	6227
	gida	11	4124	20	4144
	összesen	12	15524	70	15594
Muflon	kos	13	4	46	50
	jerke	14	2	67	69
	bárány	15	2	54	56
	összesen	16	8	167	175
Vaddisznó	kan	17	1483	312	1795
	koca	18	1880	221	2101
	süldő	19	3828	366	4194
	összesen	20	7191	899	8090
Mezei nyúl		21	4063	0	4063
Fácán		22	13467	0	13467
Fogoly		23	42	0	42
Gépi összesen:		99	82868	3112	85980

B. TÁBLA: EGYÉB FAJOK ÁLLOMÁNYA (db)

Megnevezés		Létszám (db)	Megnevezés	Létszám (db)
a	b	c	d	e
1	Szarka	2231	Róka	5222
2	Dolmányos varjú	2430	Borz	2777
3	Vetési varjú	4106	Nyest	1626
4	Holló	2445	Házi görény	1233
5	Barna rétihéja	462	Nyuszt	590
6	Egerészölyv	3421	Menyét	1854
7	Héja	805	Aranysakál	1334
99	Gépi összesen:	15900		14636

VADÁLLOMÁNYBECSLÉS ÉS VADGAZDÁLKODÁSI TERV
2011
Baranya
Kódszámok: X - X - X

C. TÁBLA: ÁLLOMÁNYSZABÁLYOZÁS, VADTELEPÍTÉS ÉS ÉRTÉKESÍTÉS

Megnevezés			Állományszabályozás						Vadtelepítés és kibocsátás		Értékesítés / felhasználás				
			Lelövés		Befogás		Összesen				Értékesítés		Felhasználás		Élővad
			szabad	zárt	szabad	zárt	szabad	zárt	szabad	zárt	db	kg	db	kg	db
			területen						területen						
a	b	c	d	e	f	g	h	i	j	k	l	m	n	o	p
Gím-szar-vas	fiatal bika	1	555	11	0	0	555	11	0	0	516	58217	20	1800	0
	középkorú b.	2	424	11	0	0	424	11	0	0	409	53655	4	430	0
	idős bika	3	244	4	0	0	244	4	0	0	231	36735	0	0	0
	tehén	4	1587	28	0	0	1587	28	0	0	1344	102138	218	17077	0
	borjú	5	1587	27	0	0	1587	27	0	0	1049	47335	509	23366	0
	összesen	6	4397	81	0	0	4397	81	0	0	3549	298080	751	42673	0
Dám-szar-vas	fiatal bika	7	56	2	0	0	56	2	0	0	45	2114	3	160	0
	középkorú b.	8	46	4	0	0	46	4	0	0	40	2142	3	170	0
	idős bika	9	24	2	0	0	24	2	0	0	20	1620	1	50	0
	tehén	10	133	10	0	0	133	10	0	0	107	3809	26	903	0
	borjú	11	131	10	0	0	131	10	0	0	98	2246	36	766	0
	összesen	12	390	28	0	0	390	28	0	0	310	11931	69	2049	0
Őz	fiatal bak	13	638	4	0	0	638	4	0	0	601	8839	16	238	0
	középkorú b.	14	630	4	0	0	630	4	0	0	593	9490	11	182	0
	idős bak	15	415	2	0	0	415	2	0	0	399	7043	3	54	0
	suta	16	1238	15	0	0	1238	15	0	0	1081	15128	128	1919	0
	gida	17	1173	15	0	0	1173	15	0	0	951	9677	182	1716	0
	összesen	18	4094	40	0	0	4094	40	0	0	3625	50177	340	4109	0
Muf-lon	fiatal kos	19	1	0	0	0	1	0	0	0	0	0	0	0	0
	középkorú k.	20	1	6	0	0	1	6	0	0	7	300	0	0	0
	idős kos	21	1	0	0	0	1	0	0	0	0	0	0	0	0
	jerke	22	1	10	0	0	1	10	0	0	8	160	2	40	0
	bárány	23	1	10	0	0	1	10	0	0	8	96	2	24	0
	összesen	24	5	26	0	0	5	26	0	0	23	556	4	64	0
Vad-disz-nó	kan	25	1346	225	10	0	1356	225	0	0	1504	129628	587	1925	0
	koca	26	1484	245	35	0	1519	245	0	20	1593	115095	674	7580	0
	süldő	27	3506	420	260	10	3766	430	0	200	2879	112100	1997	38745	10
	malac	28	1156	110	170	10	1326	120	0	90	476	7465	1185	12479	0
	összesen	29	7492	1000	475	20	7967	1020	0	310	6452	364288	4443	60729	10
Mezei nyúl		30	434	0	0	0	434	0	0	0	20		399		0
Fácán		31	2915	0	0	0	2915	0	1100	0	130	X	3035	X	0
Fogoly		32	0	0	0	0	0	0	0	0	0		0		0
Tenyésztett réce		33	0	0	0	0	0	0	0	0	0		60		0

VADÁLLOMÁNYBECSLÉS ÉS VADGAZDÁLKODÁSI TERV
2011
Baranya
Kódszámok: X - X - X

D. TÁBLA: MESTERSÉGES VADTENYÉSZTÉS

Megnevezés			Fácán (db)	Fogoly (db)	Vadkacsa (db)
a		b	c	d	e
Tervezett zárt téri törzsállomány	kakas, gácsér	1	0	0	0
	tojó	2	0	0	0
Tervezett értékesítés		3	0	0	0
Tervezett vásárlás		4	1250	0	0
Vadászatra történő tervezett kihelyezés		5	1250	0	0
Tervezett kihelyezés természetes állomány pótlására		6	400	0	0
Zárt téri törzsállománynak tovább tartva		7	0	0	0

E. TÁBLA: VADFÖLDEK ÉS VADTAKARMÁNYOZÁS

Megnevezés		Mennyiség	
a		b	c
Művelésre tervezett	vadföld (ha)	1	1609
	vadlegelő (ha)	2	1617
Tervezett takarmányfelhasználás	szálas (tonna)	3	645
	szemes (tonna)	4	6878
	lédús (tonna)	5	2301
	táp (tonna)	6	255

F. TÁBLA: TERVEZETT VADGAZDÁLKODÁSI BERENDEZÉSEK, A VADÁLLOMÁNY LÉTSZÁMÁRA ÉS ÖSSZETÉTELÉRE VONATKOZÓ KÖZLÉSEK, EGYÉB MEGJEGYZÉSEK

Vadgazdálkodási Jelentés
2010
Békés

Kódszámok: X - X - X

A. TÁBLA: LELÖVÉS, BEFOGÁS, VADTELEPÍTÉS ÉS ÉRTÉKESÍTÉS

Megnevezés			Lelövés (db)									Befogás (db)	Elhullás (db)		Lőttvad értékesítés/felhasználás				Élővad
			Szabad területen				Zárt területen				Mind-összes		Összes	Ebből vad-gép-jármű ütközés	Értékesítés		Felhasználás		
			Bérvadászat		Saját vadászat	Összes	Bérvadászat		Saját vadászat	Összes									
			hazai	külföldi			hazai	külföldi							db	kg	db	kg	db
a	b	c	d	e	f	g	h	i	j	k	l	m	n	o	p	q	r	s	t
Gím-szarvas	bika	1	9	0	13	22	0	0	0	0	22	0	0	0	17	1821	5	520	0
	tehén	2	2	0	9	11	0	0	0	0	11	0	0	0	2	150	9	582	0
	borjú	3	1	0	11	12	0	0	4	4	16	0	1	0	3	89	13	720	0
	összes	4	12	0	33	45	0	0	4	4	49	0	1	0	22	2060	27	1822	0
Dám-szarvas	bika	5	68	29	54	151	28	15	16	59	210	7	19	3	149	7622	46	2643	7
	tehén	6	58	85	197	340	8	13	18	39	379	10	1	0	313	8103	74	2187	10
	borjú	7	58	105	246	409	10	3	0	13	422	38	14	4	364	5942	78	1349	38
	összes	8	184	219	497	900	46	31	34	111	1011	55	34	7	826	21667	198	6179	55
Őz	bak	9	346	856	1027	2229	0	0	0	0	2229	0	357	99	1002	15672	1206	17847	0
	suta	10	185	352	1021	1558	0	0	0	0	1558	0	483	121	767	11252	753	9816	0
	gida	11	192	345	1155	1692	0	0	0	0	1692	0	836	107	673	6570	968	9681	0
	összes	12	723	1553	3203	5479	0	0	0	0	5479	0	1676	327	2442	33494	2927	37344	0
Muflon	kos	13	0	0	0	0	0	0	0	0	0	0	0	0	0	0	0	0	0
	jerke	14	0	0	0	0	0	0	0	0	0	0	0	0	0	0	0	0	0
	bárány	15	0	0	0	0	0	0	0	0	0	0	0	0	0	0	0	0	0
	összes	16	0	0	0	0	0	0	0	0	0	0	0	0	0	0	0	0	0
Vad-disznó	kan	17	5	1	138	144	7	6	2	15	159	0	6	2	112	8985	46	3307	0
	koca	18	8	0	62	70	7	16	4	27	97	0	2	0	45	3222	55	3659	0
	süldő	19	16	0	179	195	113	33	14	160	355	0	15	0	175	5639	177	5790	0
	malac	20	3	0	45	48	10	10	0	20	68	0	22	0	17	216	51	724	0
	összes	21	32	1	424	457	137	65	20	222	679	0	45	2	349	18062	329	13480	0
Mezei nyúl		22	1205	4887	6718	12810	X	X	X	X	12810	7010	7914	997	5040	X	5979	X	7374
Fácán		23	8000	12294	40396	60690					60690	0	15431	1287	11981		42602		30350
Fogoly		24	0	11	0	11					11	80	267	3	8		1133		0
Röptetett réce		25	4979	6349	4610	15938					15938	476	1933	0	657		12647		1163
Gépi összesen		99	16086	27087	60038	103211	366	192	116	674	103885	7676	29057	2959	24964	150566	69323	117650	38997

Vadgazdálkodási Jelentés
2010
Békés

Kódszámok: X - X - X

B. TÁBLA: VIZIVAD, RAGADOZÓK ÉS EGYÉBB VADÁSZHATÓ FAJOK TERÍTÉKE

Megnevezés		Összes teríték (db)	Megnevezés	Összes teríték (db)
a	b	c	d	e
1	Erdei szalonka	17	Szajkó	436
2	Vetési lúd	130	Róka	5572
3	Nagy lilik	494	Borz	344
4	Tőkés réce	4488	Kóbor kutya	748
5	Böjti réce*	0	Kóbor macska	1155
6	Csörgő réce	124	Házi görény	158
7	Barátréce*	0	Nyest	318
8	Kerceréce	0	Üregi nyúl	0
9	Szárcsa	41	Pézsmapocok	10
10	Balkáni gerle	8576	Aranysakál	8
11	Örvös galamb	200	Nyestkutya	0
12	Dolmányos varjú	1521	Mosómedve	0
13	Szarka	3203		
99	Gépi összesen:	18794	Gépi összesen:	8749

*** Nem vadászható a 2008/2009. vadászati évtől.**

C. TÁBLA: MESTERSÉGES VADTENYÉSZTÉS

Megnevezés			Fácán (db)	Fogoly (db)	Vadkacsa (db)
a		b	c	d	e
Zárt téri törzsállomány	kakas, gácsér	1	1500	0	0
	tojó	2	1500	0	0
Értékesítés		3	49236	0	0
Vásárlás		4	213059	100	27450
Vadászatra kihelyezve		5	127511	100	25895
Természetes állomány pótlására kihelyezve		6	46413	57	1525
Zárt téri törzsállománynak tovább tartva		7	0	0	0
Gépi összesen:		99	439219	257	54870

D. TÁBLA: VADFÖLDEK ÉS VADTAKARMÁNYOZÁS

Megnevezés		Mennyiség	
a		b	c
Művelt	vadföld (ha)	1	1422
	vadlegelő (ha)	2	1220
Felhasznált takarmányok	szálas (tonna)	3	641
	szemes (tonna)	4	2552
	lédús (tonna)	5	367
	táp (tonna)	6	477
Gépi összesen:		99	6679

Vadgazdálkodási Jelentés
2010
Békés

Kódszámok: X - X - X

E. TÁBLA: PÉNZÜGYI ADATOK

Me.: 1,000 Ft

Vadászati bevételek*				Vadászati kiadások*		
a		b	c	d		e
Külföldi	bérlelövés	1	139906	Munkabér		198811
	szolgáltatás	2	3066	Vadgazdálkodás		337348
Belföldi	bérlelövés	3	76152	Vadkárok térítése	mezőgazdasági	4888
	szolgáltatás	4	17362		erdei	400
Élő vadból származó bevétel		5	165224	Egyéb kiadások		169813
Lőtt vadból származó bevétel		6	67439			
Egyéb bevételek		7	215409			
Pályázati bevétel és támogatások		8	53322	Kiadások összesen:		711260
Bevételek összesen:		9	737880	A bevételek és kiadások egyenlege:		26620
Gépi összesen:		99	1475760	Gépi összesen:		1449140

* A vadásztársaságoknak is a tényleges bevételeket és kiadásokat kell szerepeltetniük. A nyitó pénzkészletet és a pénzmaradványt egyetlen rovatban sem kell feltüntetni.

Tagok száma (vadásztársaságok):	1924 **fő**	**Hivatásos vadászok száma:**	162 **fő**

VADÁLLOMÁNYBECSLÉS ÉS VADGAZDÁLKODÁSI TERV
2011
Békés
Kódszámok: X - X - X

A. TÁBLA: BECSÜLT VADÁLLOMÁNY (db)

Vadállomány			Szabad területen	Zárt kertben (területen)	Összesen
a		b	c	d	e
Gímszarvas	bika	1	101	4	105
	tehén	2	141	5	146
	borjú	3	105	3	108
	összesen	4	347	12	359
Dámszarvas	bika	5	1012	132	1144
	tehén	6	1129	70	1199
	borjú	7	1120	30	1150
	összesen	8	3261	232	3493
Őz	bak	9	11393	3	11396
	suta	10	13463	4	13467
	gida	11	9231	2	9233
	összesen	12	34087	9	34096
Muflon	kos	13	0	0	0
	jerke	14	0	0	0
	bárány	15	0	0	0
	összesen	16	0	0	0
Vaddisznó	kan	17	247	69	316
	koca	18	324	112	436
	süldő	19	616	191	807
	összesen	20	1187	372	1559
Mezei nyúl		21	86511	0	86511
Fácán		22	86590	7000	93590
Fogoly		23	2013	0	2013
Gépi összesen:		99	252878	8250	261128

B. TÁBLA: EGYÉB FAJOK ÁLLOMÁNYA (db)

Megnevezés		Létszám (db)	Megnevezés	Létszám (db)
a	b	c	d	e
1	Szarka	6533	Róka	4044
2	Dolmányos varjú	7117	Borz	1276
3	Vetési varjú	17032	Nyest	2904
4	Holló	362	Házi görény	2598
5	Barna rétihéja	5086	Nyuszt	233
6	Egerészölyv	9577	Menyét	4474
7	Héja	1648	Aranysakál	43
99	Gépi összesen:	47355		15572

VADÁLLOMÁNYBECSLÉS ÉS VADGAZDÁLKODÁSI TERV
2011
Békés
Kódszámok: X - X - X

C. TÁBLA: ÁLLOMÁNYSZABÁLYOZÁS, VADTELEPÍTÉS ÉS ÉRTÉKESÍTÉS

Megnevezés			Állományszabályozás						Vadtelepítlés és kibocsátás		Értékesítés / felhasználás				
			Lelövés		Befogás		Összesen				Értékesítés		Felhasználás		Élővad
			szabad	zárt	szabad	zárt	szabad	zárt	szabad	zárt	db	kg	db	kg	db
			területen						területen						
a	b	c	d	e	f	g	h	i	j	k	l	m	n	o	p
Gím-szar-vas	fiatal bika	1	33	1	0	0	33	1	0	0	9	935	23	2080	0
	középkorú b.	2	45	0	0	0	45	0	0	0	16	1980	23	2285	0
	idős bika	3	17	0	0	0	17	0	0	0	12	1640	3	220	0
	tehén	4	59	2	0	0	59	2	0	0	22	1700	32	2355	0
	borjú	5	75	1	0	0	75	1	0	0	16	700	52	2048	0
	összesen	6	229	4	0	0	229	4	0	0	75	6955	133	8988	0
Dám-szar-vas	fiatal bika	7	77	25	10	0	87	25	0	0	78	3856	18	850	0
	középkorú b.	8	79	17	5	0	84	17	0	0	69	3921	21	960	0
	idős bika	9	51	10	1	0	52	10	0	0	52	3229	4	185	0
	tehén	10	373	30	15	0	388	30	0	0	296	8245	99	3750	0
	borjú	11	456	15	20	0	476	15	0	0	322	5130	136	2505	0
	összesen	12	1036	97	51	0	1087	97	0	0	817	24381	278	8250	0
Őz	fiatal bak	13	1055	0	0	0	1055	0	0	0	514	6728	445	6097	0
	középkorú b.	14	915	0	0	0	915	0	0	0	591	8523	242	3429	0
	idős bak	15	611	0	0	0	611	0	0	0	412	6367	143	1995	0
	suta	16	2234	0	0	0	2234	0	0	0	1313	18168	696	9092	0
	gida	17	2387	0	0	0	2387	0	0	0	1119	10329	1056	9460	0
	összesen	18	7202	0	0	0	7202	0	0	0	3949	50115	2582	30073	0
Muf-lon	fiatal kos	19	0	0	0	0	0	0	0	0	10	0	0	0	0
	középkorú k.	20	0	0	0	0	0	0	0	0	0	0	0	0	0
	idős kos	21	0	0	0	0	0	0	0	0	0	0	0	0	0
	jerke	22	0	0	0	0	0	0	0	0	0	0	0	0	0
	bárány	23	0	0	0	0	0	0	0	0	0	0	0	0	0
	összesen	24	0	0	0	0	0	0	0	0	10	0	0	0	0
Vad-disz-nó	kan	25	200	44	0	0	200	44	0	0	149	10730	2438	3255	0
	koca	26	182	41	10	0	192	41	0	0	80	5090	2097	6255	10
	süldő	27	452	169	10	0	462	169	0	0	151	4955	3103	10245	10
	malac	28	220	150	30	0	250	150	0	0	144	1600	1196	2195	30
	összesen	29	1054	404	50	0	1104	404	0	0	524	22375	8834	21950	50
Mezei nyúl		30	17731	0	14520	0	32251	0	0	0	9045		7086		12020
Fácán		31	83370	0	0	0	83370	0	198900	7000	34780	X	42190	X	2000
Fogoly		32	165	0	0	0	165	0	600	0	25		140		0
Tenyésztett réce		33	26348	0	0	0	26348	0	24700	0	4848		18200		1000

VADÁLLOMÁNYBECSLÉS ÉS VADGAZDÁLKODÁSI TERV
2011
Békés
Kódszámok: X - X - X

D. TÁBLA: MESTERSÉGES VADTENYÉSZTÉS

Megnevezés			Fácán (db)	Fogoly (db)	Vadkacsa (db)
a		b	c	d	e
Tervezett zárt téri törzsállomány	kakas, gácsér	1	25	0	0
	tojó	2	100	0	0
Tervezett értékesítés		3	53300	0	5000
Tervezett vásárlás		4	244000	600	32500
Vadászatra történő tervezett kihelyezés		5	154800	500	26300
Tervezett kihelyezés természetes állomány pótlására		6	47350	100	500
Zárt téri törzsállománynak tovább tartva		7	750	0	0

E. TÁBLA: VADFÖLDEK ÉS VADTAKARMÁNYOZÁS

Megnevezés		Mennyiség	
a		b	c
Művelésre tervezett	vadföld (ha)	1	1602
	vadlegelő (ha)	2	2382
Tervezett takarmányfelhasználás	szálas (tonna)	3	938
	szemes (tonna)	4	4061
	lédús (tonna)	5	594
	táp (tonna)	6	776

F. TÁBLA: TERVEZETT VADGAZDÁLKODÁSI BERENDEZÉSEK, A VADÁLLOMÁNY LÉTSZÁMÁRA ÉS ÖSSZETÉTELÉRE VONATKOZÓ KÖZLÉSEK, EGYÉB MEGJEGYZÉSEK

Vadgazdálkodási Jelentés
2010
Borsod-Abaúj-Zemplén

Kódszámok: X - X - X

A. TÁBLA: LELÖVÉS, BEFOGÁS, VADTELEPÍTÉS ÉS ÉRTÉKESÍTÉS

Megnevezés			Lelövés (db)									Befogás (db)	Elhullás (db)		Lőttvad értékesítés/felhasználás				Élővad
			Szabad területen				Zárt területen				Mind-összes		Összes	Ebből vad-gép-jármű ütközés	Értékesítés		Felhasználás		
			Bérvadászat		Saját vadászat	Összes	Bérvadászat		Saját vadászat	Összes									
			hazai	külföldi			hazai	külföldi							db	kg	db	kg	db
a	b	c	d	e	f	g	h	i	j	k	l	m	n	o	p	q	r	s	t
Gím-szarvas	bika	1	194	48	275	517	9	0	10	19	536	0	24	5	467	57112	67	6742	0
	tehén	2	269	24	408	701	1	0	5	6	707	0	28	7	446	29828	268	17837	0
	borjú	3	373	23	417	813	0	0	2	2	815	0	35	3	498	19129	318	12337	0
	összes	4	836	95	1100	2031	10	0	17	27	2058	0	87	15	1411	106069	653	36916	0
Dám-szarvas	bika	5	1	0	0	1	7	1	1	9	10	0	0	0	9	453	1	80	0
	tehén	6	0	0	0	0	4	0	0	4	4	0	2	0	4	120	0	0	0
	borjú	7	0	0	0	0	3	0	5	8	8	0	2	0	8	146	0	0	0
	összes	8	1	0	0	1	14	1	6	21	22	0	4	0	21	719	1	80	0
Őz	bak	9	486	316	1076	1878	4	0	7	11	1889	0	164	49	1204	19243	623	10220	0
	suta	10	341	27	1280	1648	0	0	1	1	1649	0	332	83	972	13273	636	8944	0
	gida	11	312	18	1309	1639	0	0	0	0	1639	0	591	46	806	8122	807	8039	0
	összes	12	1139	361	3665	5165	4	0	8	12	5177	0	1087	178	2982	40638	2066	27203	0
Muflon	kos	13	100	12	40	152	6	0	6	12	164	0	2	0	139	3603	23	491	0
	jerke	14	191	10	64	265	0	0	3	3	268	1	8	0	233	4113	34	582	0
	bárány	15	158	13	62	233	0	0	2	2	235	0	28	0	188	2155	45	430	0
	összes	16	449	35	166	650	6	0	11	17	667	1	38	0	560	9871	102	1503	0
Vad-disznó	kan	17	431	26	1418	1875	35	0	7	42	1917	0	22	9	1512	116966	374	28185	0
	koca	18	380	62	802	1244	13	0	2	15	1259	0	25	5	833	56590	397	27619	0
	süldő	19	1695	63	3593	5351	17	0	5	22	5373	0	68	9	2675	96063	2618	99510	0
	malac	20	661	16	1575	2252	7	0	0	7	2259	0	169	3	1072	18452	1121	19760	0
	összes	21	3167	167	7388	10722	72	0	14	86	10808	0	284	26	6092	288071	4510	175074	0
Mezei nyúl		22	190	80	1571	1841	X	X	X	X	1841	0	1449	136	154	X	1089	X	0
Fácán		23	573	241	6108	6922					6922	0	3374	141	153		3516		0
Fogoly		24	0	0	0	0					0	0	142	0	0		0		0
Röptetett réce		25	1446	330	439	2215					2215	0	0	0	0		0		0
Gépi összesen		99	13393	1967	32756	48116	212	2	112	326	48442	2	7965	715	22439	890736	19269	481552	0

Vadgazdálkodási Jelentés
2010
Borsod-Abaúj-Zemplén

Kódszámok: X - X - X

B. TÁBLA: VIZIVAD, RAGADOZÓK ÉS EGYÉBB VADÁSZHATÓ FAJOK TERÍTÉKE

Megnevezés		Összes teríték (db)	Megnevezés	Összes teríték (db)
a	b	c	d	e
1	Erdei szalonka	136	Szajkó	679
2	Vetési lúd	58	Róka	2139
3	Nagy lilik	73	Borz	362
4	Tőkés réce	1894	Kóbor kutya	617
5	Böjti réce*	0	Kóbor macska	456
6	Csörgő réce	41	Házi görény	4
7	Barátréce*	0	Nyest	8
8	Kerceréce	0	Üregi nyúl	0
9	Szárcsa	10	Pézsmapocok	3
10	Balkáni gerle	1033	Aranysakál	0
11	Örvös galamb	69	Nyestkutya	1
12	Dolmányos varjú	575	Mosómedve	1
13	Szarka	1389		
99	Gépi összesen:	5278	Gépi összesen:	4270

*** Nem vadászható a 2008/2009. vadászati évtől.**

C. TÁBLA: MESTERSÉGES VADTENYÉSZTÉS

Megnevezés			Fácán (db)	Fogoly (db)	Vadkacsa (db)
a		b	c	d	e
Zárt téri törzsállomány	kakas, gácsér	1	76	0	22
	tojó	2	304	0	16
Értékesítés		3	73	0	0
Vásárlás		4	4515	0	2760
Vadászatra kihelyezve		5	3178	0	2760
Természetes állomány pótlására kihelyezve		6	3644	0	0
Zárt téri törzsállománynak tovább tartva		7	0	0	0
Gépi összesen:		99	11790	0	5558

D. TÁBLA: VADFÖLDEK ÉS VADTAKARMÁNYOZÁS

Megnevezés		Mennyiség	
a		b	c
Művelt	vadföld (ha)	1	1601
	vadlegelő (ha)	2	3598
Felhasznált takarmányok	szálas (tonna)	3	858
	szemes (tonna)	4	5180
	lédús (tonna)	5	3313
	táp (tonna)	6	54
Gépi összesen:		99	14604

Vadgazdálkodási Jelentés
2010
Borsod-Abaúj-Zemplén

Kódszámok: X - X - X

E. TÁBLA: PÉNZÜGYI ADATOK

Me.: 1,000 Ft

Vadászati bevételek*				Vadászati kiadások*		
a		b	c	d		e
Külföldi	bérlelövés	1	33656	Munkabér		235229
	szolgáltatás	2	3512	Vadgazdálkodás		205831
Belföldi	bérlelövés	3	270060	Vadkárok térítése	mezőgazdasági	49666
	szolgáltatás	4	34489		erdei	13126
Élő vadból származó bevétel		5	6942	Egyéb kiadások		179530
Lőtt vadból származó bevétel		6	100054			
Egyéb bevételek		7	297327			
Pályázati bevétel és támogatások		8	20796	Kiadások összesen:		683382
Bevételek összesen:		9	766836	A bevételek és kiadások egyenlege:		83454
Gépi összesen:		99	1533672	Gépi összesen:		1450218

* A vadásztársaságoknak is a tényleges bevételeket és kiadásokat kell szerepeltetniük. A nyitó pénzkészletet és a pénzmaradványt egyetlen rovatban sem kell feltüntetni.

Tagok száma (vadásztársaságok):	2275 **fő**	**Hivatásos vadászok száma:**	262 **fő**

VADÁLLOMÁNYBECSLÉS ÉS VADGAZDÁLKODÁSI TERV
2011
Borsod-Abaúj-Zemplén
Kódszámok: X - X - X

A. TÁBLA: BECSÜLT VADÁLLOMÁNY (db)

Vadállomány			Szabad területen	Zárt kertben (területen)	Összesen
a		b	c	d	e
Gímszarvas	bika	1	1802	25	1827
	tehén	2	2233	30	2263
	borjú	3	1771	20	1791
	összesen	4	5806	75	5881
Dámszarvas	bika	5	15	31	46
	tehén	6	24	29	53
	borjú	7	22	29	51
	összesen	8	61	89	150
Őz	bak	9	6877	15	6892
	suta	10	7802	10	7812
	gida	11	6507	10	6517
	összesen	12	21186	35	21221
Muflon	kos	13	480	35	515
	jerke	14	728	35	763
	bárány	15	557	20	577
	összesen	16	1765	90	1855
Vaddisznó	kan	17	1447	35	1482
	koca	18	2015	45	2060
	süldő	19	3892	90	3982
	összesen	20	7354	170	7524
Mezei nyúl		21	13518	0	13518
Fácán		22	25753	0	25753
Fogoly		23	1047	0	1047
Gépi összesen:		99	112662	918	113580

B. TÁBLA: EGYÉB FAJOK ÁLLOMÁNYA (db)

Megnevezés		Létszám (db)	Megnevezés	Létszám (db)
a	b	c	d	e
1	Szarka	7331	Róka	4614
2	Dolmányos varjú	3417	Borz	2876
3	Vetési varjú	5927	Nyest	1876
4	Holló	2545	Házi görény	1473
5	Barna rétihéja	1487	Nyuszt	793
6	Egerészölyv	4153	Menyét	2517
7	Héja	1464	Aranysakál	61
99	Gépi összesen:	26324		14210

VADÁLLOMÁNYBECSLÉS ÉS VADGAZDÁLKODÁSI TERV
2011
Borsod-Abaúj-Zemplén
Kódszámok: X - X - X

C. TÁBLA: ÁLLOMÁNYSZABÁLYOZÁS, VADTELEPÍTÉS ÉS ÉRTÉKESÍTÉS

Megnevezés			Állományszabályozás						Vadtelepítés és kibocsátás		Értékesítés / felhasználás				
			Lelövés		Befogás		Összesen				Értékesítés		Felhasználás		Élővad
			szabad	zárt	szabad	zárt	szabad	zárt	szabad	zárt	db	kg	db	kg	db
			területen						területen						
a	b	c	d	e	f	g	h	i	j	k	l	m	n	o	p
Gím-szar-vas	fiatal bika	1	267	4	0	0	267	4	0	0	230	24496	31	3140	0
	középkorú b.	2	242	6	0	0	242	6	0	0	231	28208	123	2665	0
	idős bika	3	91	2	0	0	91	2	0	0	91	12512	3	440	0
	tehén	4	770	10	0	0	770	10	0	0	467	32998	241	16350	0
	borjú	5	813	10	0	0	813	10	0	0	390	15463	372	14945	0
	összesen	6	2183	32	0	0	2183	32	0	0	1409	113677	770	37540	0
Dám-szar-vas	fiatal bika	7	1	1	0	0	1	1	0	0	2	80	0	0	0
	középkorú b.	8	4	4	0	0	4	4	0	0	5	308	2	140	0
	idős bika	9	3	3	0	0	3	3	0	0	5	306	1	75	0
	tehén	10	12	5	0	0	12	5	0	0	7	300	2	100	0
	borjú	11	14	10	0	0	14	10	0	0	12	280	3	55	0
	összesen	12	34	23	0	0	34	23	0	0	31	1274	8	370	0
Őz	fiatal bak	13	860	6	0	0	860	6	0	0	589	8481	265	4552	0
	középkorú b.	14	797	6	0	0	797	6	0	0	613	9814	186	3162	0
	idős bak	15	482	4	0	0	482	4	0	0	414	7595	70	1300	0
	suta	16	2004	4	0	0	2004	4	0	0	1234	17375	676	10082	0
	gida	17	2094	4	0	0	2094	4	0	0	1000	10310	989	10177	0
	összesen	18	6237	24	0	0	6237	24	0	0	3850	53575	2186	29273	0
Muf-lon	fiatal kos	19	51	2	0	0	51	2	0	0	42	911	8	185	0
	középkorú k.	20	93	3	0	0	93	3	0	0	88	2090	5	115	0
	idős kos	21	58	1	0	0	58	1	0	0	57	1457	1	22	0
	jerke	22	298	5	0	0	298	5	0	0	252	4046	40	791	0
	bárány	23	294	5	0	0	294	5	0	0	211	2187	81	904	0
	összesen	24	794	16	0	0	794	16	0	0	650	10691	135	2017	0
Vad-disz-nó	kan	25	1380	30	0	0	1380	30	0	0	1157	93512	114	9560	0
	koca	26	1307	25	0	0	1307	25	0	0	874	59481	297	20310	0
	süldő	27	5366	70	0	0	5366	70	0	0	2351	75696	2436	86991	0
	malac	28	2753	31	0	0	2753	31	0	0	886	14165	1624	25488	0
	összesen	29	10806	156	0	0	10806	156	0	0	5268	242854	4471	142349	0
Mezei nyúl		30	3334	0	360	0	3694	0	0	0	176		2285		450
Fácán		31	11547	0	0	0	11547	0	3200	0	1757	X	7630	X	0
Fogoly		32	0	0	0	0	0	0	60	0	0		0		0
Tenyésztett réce		33	0	0	0	0	0	0	0	0	0		0		0

VADÁLLOMÁNYBECSLÉS ÉS VADGAZDÁLKODÁSI TERV
2011
Borsod-Abaúj-Zemplén
Kódszámok: X - X - X

D. TÁBLA: MESTERSÉGES VADTENYÉSZTÉS

Megnevezés			Fácán (db)	Fogoly (db)	Vadkacsa (db)
a		b	c	d	e
Tervezett zárt téri törzsállomány	kakas, gácsér	1	0	0	1
	tojó	2	0	0	0
Tervezett értékesítés		3	2000	0	0
Tervezett vásárlás		4	9450	60	0
Vadászatra történő tervezett kihelyezés		5	4910	0	0
Tervezett kihelyezés természetes állomány pótlására		6	6505	60	0
Zárt téri törzsállománynak tovább tartva		7	0	0	18

E. TÁBLA: VADFÖLDEK ÉS VADTAKARMÁNYOZÁS

Megnevezés		Mennyiség	
a		b	c
Művelésre tervezett	vadföld (ha)	1	1735
	vadlegelő (ha)	2	2726
Tervezett takarmányfelhasználás	szálas (tonna)	3	1816
	szemes (tonna)	4	5638
	lédús (tonna)	5	3864
	táp (tonna)	6	122

F. TÁBLA: TERVEZETT VADGAZDÁLKODÁSI BERENDEZÉSEK, A VADÁLLOMÁNY LÉTSZÁMÁRA ÉS ÖSSZETÉTELÉRE VONATKOZÓ KÖZLÉSEK, EGYÉB MEGJEGYZÉSEK

Vadgazdálkodási Jelentés
2010
Csongrád

Kódszámok: X - X - X

A. TÁBLA: LELÖVÉS, BEFOGÁS, VADTELEPÍTÉS ÉS ÉRTÉKESÍTÉS

Megnevezés			Lelövés (db)									Befogás (db)	Elhullás (db)		Lőttvad értékesítés/felhasználás				Élővad
			Szabad területen				Zárt területen				Mind-összes		Összes	Ebből vad-gép-jármű ütközés	Értékesítés		Felhasználás		
			Bérvadászat		Saját vadászat	Összes	Bérvadászat		Saját vadászat	Összes									
			hazai	külföldi			hazai	külföldi							db	kg	db	kg	db
a	b	c	d	e	f	g	h	i	j	k	l	m	n	o	p	q	r	s	t
Gím-szarvas	bika	1	9	0	9	18	1	0	0	1	19	0	0	0	16	1786	3	300	0
	tehén	2	0	0	0	0	0	0	0	0	0	0	1	0	0	0	0	0	0
	borjú	3	0	0	5	5	0	0	0	0	5	0	0	0	0	0	5	230	0
	összes	4	9	0	14	23	1	0	0	1	24	0	1	0	16	1786	8	530	0
Dám-szarvas	bika	5	25	3	5	33	4	2	2	8	41	0	5	2	29	1741	13	46	0
	tehén	6	4	0	4	8	7	1	0	8	16	10	2	2	10	295	8	0	10
	borjú	7	16	1	14	31	12	0	1	13	44	1	2	0	20	763	24	60	1
	összes	8	45	4	23	72	23	3	3	29	101	11	9	4	59	2799	45	106	11
Őz	bak	9	607	810	1187	2604	1	0	3	4	2608	0	263	73	1752	28180	862	12680	0
	suta	10	231	296	1343	1870	0	0	0	0	1870	0	537	89	1231	17514	620	7971	0
	gida	11	194	298	1457	1949	0	0	2	2	1951	0	810	77	1106	10475	870	7879	0
	összes	12	1032	1404	3987	6423	1	0	5	6	6429	0	1610	239	4089	56169	2352	28530	0
Muflon	kos	13	0	0	0	0	0	0	0	0	0	0	0	0	0	0	0	0	0
	jerke	14	0	0	0	0	0	0	0	0	0	0	0	0	0	0	0	0	0
	bárány	15	0	0	0	0	0	0	0	0	0	0	0	0	0	0	0	0	0
	összes	16	0	0	0	0	0	0	0	0	0	0	0	0	0	0	0	0	0
Vad-disznó	kan	17	10	0	81	91	3	175	0	178	269	0	6	1	233	16482	37	2575	0
	koca	18	5	1	64	70	0	44	1	45	115	0	2	0	83	5432	25	1988	0
	süldő	19	32	11	180	223	5	70	0	75	298	0	10	0	196	7083	105	3665	0
	malac	20	6	1	42	49	10	28	0	38	87	0	11	0	44	662	42	786	0
	összes	21	53	13	367	433	18	317	1	336	769	0	29	1	556	29659	209	9014	0
Mezei nyúl		22	1263	5499	5476	12238	X	X	X	X	12238	2666	4425	649	6336	X	5910	X	2666
Fácán		23	4865	1796	19187	25848					25848	0	6959	1061	9386		16923		0
Fogoly		24	173	53	50	276					276	0	238	17	226		50		0
Röptetett réce		25	2921	1703	9622	14246					14246	0	840	0	10956		3290		0
Gépi összesen		99	11500	11893	43117	66510	86	640	18	744	67254	2688	15760	2215	36344	180826	31401	76360	2688

Vadgazdálkodási Jelentés
2010
Csongrád

Kódszámok: X - X - X

B. TÁBLA: VIZIVAD, RAGADOZÓK ÉS EGYÉBB VADÁSZHATÓ FAJOK TERÍTÉKE

Megnevezés		Összes teríték (db)	Megnevezés	Összes teríték (db)
a	b	c	d	e
1	Erdei szalonka	114	Szajkó	811
2	Vetési lúd	70	Róka	3753
3	Nagy lilik	606	Borz	321
4	Tőkés réce	3049	Kóbor kutya	635
5	Böjti réce*	0	Kóbor macska	974
6	Csörgő réce	45	Házi görény	71
7	Barátréce*	0	Nyest	118
8	Kerceréce	0	Üregi nyúl	0
9	Szárcsa	124	Pézsmapocok	20
10	Balkáni gerle	7857	Aranysakál	13
11	Örvös galamb	173	Nyestkutya	0
12	Dolmányos varjú	996	Mosómedve	0
13	Szarka	2833		
99	Gépi összesen:	15867	Gépi összesen:	6716

*** Nem vadászható a 2008/2009. vadászati évtől.**

C. TÁBLA: MESTERSÉGES VADTENYÉSZTÉS

Megnevezés			Fácán (db)	Fogoly (db)	Vadkacsa (db)
a		b	c	d	e
Zárt téri törzsállomány	kakas, gácsér	1	0	0	0
	tojó	2	0	0	0
Értékesítés		3	8073	0	1489
Vásárlás		4	52722	1500	19370
Vadászatra kihelyezve		5	35769	900	19122
Természetes állomány pótlására kihelyezve		6	3768	600	0
Zárt téri törzsállománynak tovább tartva		7	0	0	0
Gépi összesen:		99	100332	3000	39981

D. TÁBLA: VADFÖLDEK ÉS VADTAKARMÁNYOZÁS

Megnevezés		Mennyiség	
a		b	c
Művelt	vadföld (ha)	1	1313
	vadlegelő (ha)	2	762
Felhasznált takarmányok	szálas (tonna)	3	495
	szemes (tonna)	4	2937
	lédús (tonna)	5	816
	táp (tonna)	6	223
Gépi összesen:		99	6546

Vadgazdálkodási Jelentés
2010
Csongrád

Kódszámok: X - X - X

E. TÁBLA: PÉNZÜGYI ADATOK

Me.: 1,000 Ft

Vadászati bevételek*				Vadászati kiadások*		
a		b	c	d		e
Külföldi	bérlelövés	1	139806	Munkabér		134696
	szolgáltatás	2	698	Vadgazdálkodás		258501
Belföldi	bérlelövés	3	45354	Vadkárok térítése	mezőgazdasági	1255
	szolgáltatás	4	21433		erdei	1266
Élő vadból származó bevétel		5	55080	Egyéb kiadások		123529
Lőtt vadból származó bevétel		6	77504			
Egyéb bevételek		7	162385			
Pályázati bevétel és támogatások		8	35505	Kiadások összesen:		519247
Bevételek összesen:		9	537765	A bevételek és kiadások egyenlege:		18518
Gépi összesen:		99	1075530	Gépi összesen:		1057012

* A vadásztársaságoknak is a tényleges bevételeket és kiadásokat kell szerepeltetniük. A nyitó pénzkészletet és a pénzmaradványt egyetlen rovatban sem kell feltüntetni.

Tagok száma (vadásztársaságok):	1385 **fő**	**Hivatásos vadászok száma:**	131 **fő**

VADÁLLOMÁNYBECSLÉS ÉS VADGAZDÁLKODÁSI TERV
2011
Csongrád
Kódszámok: X - X - X

A. TÁBLA: BECSÜLT VADÁLLOMÁNY (db)

Vadállomány			Szabad területen	Zárt kertben (területen)	Összesen
a		b	c	d	e
Gímszarvas	bika	1	40	3	43
	tehén	2	57	5	62
	borjú	3	48	4	52
	összesen	4	145	12	157
Dámszarvas	bika	5	188	45	233
	tehén	6	268	35	303
	borjú	7	209	20	229
	összesen	8	665	100	765
Őz	bak	9	8989	20	9009
	suta	10	9718	20	9738
	gida	11	7045	10	7055
	összesen	12	25752	50	25802
Muflon	kos	13	0	0	0
	jerke	14	0	0	0
	bárány	15	0	0	0
	összesen	16	0	0	0
Vaddisznó	kan	17	103	80	183
	koca	18	163	70	233
	süldő	19	279	60	339
	összesen	20	545	210	755
Mezei nyúl		21	44827	0	44827
Fácán		22	45778	0	45778
Fogoly		23	2080	0	2080
Gépi összesen:		99	146899	744	147643

B. TÁBLA: EGYÉB FAJOK ÁLLOMÁNYA (db)

Megnevezés		Létszám (db)	Megnevezés	Létszám (db)
a	b	c	d	e
1	Szarka	6243	Róka	3257
2	Dolmányos varjú	3482	Borz	1762
3	Vetési varjú	3195	Nyest	4295
4	Holló	167	Házi görény	3110
5	Barna rétihéja	2883	Nyuszt	520
6	Egerészölyv	5416	Menyét	4206
7	Héja	1260	Aranysakál	55
99	Gépi összesen:	22646		17205

VADÁLLOMÁNYBECSLÉS ÉS VADGAZDÁLKODÁSI TERV
2011
Csongrád
Kódszámok: X - X - X

C. TÁBLA: ÁLLOMÁNYSZABÁLYOZÁS, VADTELEPÍTÉS ÉS ÉRTÉKESÍTÉS

Megnevezés			Állományszabályozás						Vadtelepítlés és kibocsátás		Értékesítés / felhasználás				
			Lelövés		Befogás		Összesen				Értékesítés		Felhasználás		Élővad
			szabad	zárt	szabad	zárt	szabad	zárt	szabad	zárt	db	kg	db	kg	db
			területen						területen						
a	b	c	d	e	f	g	h	i	j	k	l	m	n	o	p
Gím-szar-vas	fiatal bika	1	13	0	0	0	13	0	0	0	9	910	4	330	0
	középkorú b.	2	14	1	0	0	14	1	0	0	11	1270	4	390	0
	idős bika	3	4	0	0	0	4	0	0	0	4	550	0	0	0
	tehén	4	4	2	0	0	4	2	0	0	3	220	3	250	0
	borjú	5	10	2	0	0	10	2	0	0	5	240	7	330	0
	összesen	6	45	5	0	0	45	5	0	0	32	3190	18	1300	0
Dám-szar-vas	fiatal bika	7	19	3	0	0	19	3	0	0	15	600	7	380	0
	középkorú b.	8	18	3	0	0	18	3	0	0	15	750	6	360	0
	idős bika	9	12	4	0	0	12	4	0	0	11	660	5	350	0
	tehén	10	25	20	0	0	25	20	0	0	20	500	25	745	0
	borjú	11	42	20	0	0	42	20	0	0	23	490	39	785	0
	összesen	12	116	50	0	0	116	50	0	0	84	3000	82	2620	0
Őz	fiatal bak	13	1234	2	0	0	1234	2	0	0	839	11658	376	5226	0
	középkorú b.	14	962	1	0	0	962	1	0	0	751	12423	197	3022	0
	idős bak	15	581	1	0	0	581	1	0	0	482	7986	89	1476	0
	suta	16	2168	5	0	0	2168	5	0	0	1514	21270	619	8985	0
	gida	17	2361	7	0	0	2361	7	0	0	1462	14234	866	8461	0
	összesen	18	7306	16	0	0	7306	16	0	0	5048	67571	2147	27170	0
Muf-lon	fiatal kos	19	0	0	0	0	0	0	0	0	0	0	0	0	0
	középkorú k.	20	0	0	0	0	0	0	0	0	0	0	0	0	0
	idős kos	21	0	0	0	0	0	0	0	0	0	0	0	0	0
	jerke	22	0	0	0	0	0	0	0	0	0	0	0	0	0
	bárány	23	0	0	0	0	0	0	0	0	0	0	0	0	0
	összesen	24	0	0	0	0	0	0	0	0	0	0	0	0	0
Vad-disz-nó	kan	25	108	100	0	0	108	100	0	0	177	13440	28	2460	0
	koca	26	94	40	2	0	96	40	0	0	84	5460	48	3580	2
	süldő	27	348	60	11	0	359	60	0	0	152	5095	247	9334	11
	malac	28	102	20	13	0	115	20	0	0	42	320	97	1710	13
	összesen	29	652	220	26	0	678	220	0	0	455	24315	420	17084	26
Mezei nyúl		30	17210	0	7880	0	25090	0	0	0	9940		8570		7880
Fácán		31	38370	0	0	0	38370	0	57300	0	19000	X	21760	X	0
Fogoly		32	800	0	0	0	800	0	4800	0	670		130		0
Tenyésztett réce		33	20000	0	0	0	20000	0	22800	0	15260		4740		0

VADÁLLOMÁNYBECSLÉS ÉS VADGAZDÁLKODÁSI TERV
2011
Csongrád
Kódszámok: X - X - X

D. TÁBLA: MESTERSÉGES VADTENYÉSZTÉS

Megnevezés			Fácán (db)	Fogoly (db)	Vadkacsa (db)
a		b	c	d	e
Tervezett zárt téri törzsállomány	kakas, gácsér	1	0	0	0
	tojó	2	0	0	0
Tervezett értékesítés		3	3000	0	0
Tervezett vásárlás		4	57550	4800	22500
Vadászatra történő tervezett kihelyezés		5	48700	2700	22700
Tervezett kihelyezés természetes állomány pótlására		6	8300	2100	500
Zárt téri törzsállománynak tovább tartva		7	0	0	0

E. TÁBLA: VADFÖLDEK ÉS VADTAKARMÁNYOZÁS

Megnevezés		Mennyiség	
a		b	c
Művelésre tervezett	vadföld (ha)	1	1442
	vadlegelő (ha)	2	902
Tervezett takarmányfelhasználás	szálas (tonna)	3	560
	szemes (tonna)	4	3480
	lédús (tonna)	5	1227
	táp (tonna)	6	280

F. TÁBLA: TERVEZETT VADGAZDÁLKODÁSI BERENDEZÉSEK, A VADÁLLOMÁNY LÉTSZÁMÁRA ÉS ÖSSZETÉTELÉRE VONATKOZÓ KÖZLÉSEK, EGYÉB MEGJEGYZÉSEK

Vadgazdálkodási Jelentés
2010
Fejér

Kódszámok: X - X - X

A. TÁBLA: LELÖVÉS, BEFOGÁS, VADTELEPÍTÉS ÉS ÉRTÉKESÍTÉS

Megnevezés			Lelövés (db)									Befogás (db)	Elhullás (db)		Lőttvad értékesítés/felhasználás				Élővad
			Szabad területen				Zárt területen				Mind-összes		Összes	Ebből vad-gép-jármű ütközés	Értékesítés		Felhasználás		
			Bérvadászat		Saját vadászat	Összes	Bérvadászat		Saját vadászat	Összes									
			hazai	külföldi			hazai	külföldi							db	kg	db	kg	db
a	b	c	d	e	f	g	h	i	j	k	l	m	n	o	p	q	r	s	t
Gím-szarvas	bika	1	19	47	242	308	31	66	7	104	412	0	21	4	374	46347	42	4654	0
	tehén	2	16	22	280	318	32	28	84	144	462	0	25	5	338	23202	128	8166	0
	borjú	3	20	15	192	227	38	28	48	114	341	0	32	3	246	12105	100	4031	0
	összes	4	55	84	714	853	101	122	139	362	1215	0	78	12	958	81654	270	16851	0
Dám-szarvas	bika	5	12	13	21	46	12	7	2	21	67	0	20	5	60	3289	11	604	0
	tehén	6	74	30	28	132	24	11	11	46	178	0	6	1	156	7794	17	607	0
	borjú	7	93	22	52	167	15	1	5	21	188	0	4	2	158	3104	17	397	0
	összes	8	179	65	101	345	51	19	18	88	433	0	30	8	374	14187	45	1608	0
Őz	bak	9	165	354	665	1184	1	1	2	4	1188	0	128	61	699	11925	477	8098	0
	suta	10	73	68	874	1015	1	0	11	12	1027	0	210	74	423	6310	570	8275	0
	gida	11	72	46	802	920	1	0	5	6	926	0	242	56	307	3233	623	6230	0
	összes	12	310	468	2341	3119	3	1	18	22	3141	0	580	191	1429	21468	1670	22603	0
Muflon	kos	13	1	4	15	20	7	16	2	25	45	0	3	0	41	1006	4	97	0
	jerke	14	2	2	18	22	35	16	1	52	74	0	14	0	71	1123	3	52	0
	bárány	15	0	2	16	18	6	13	5	24	42	0	4	0	38	355	4	49	0
	összes	16	3	8	49	60	48	45	8	101	161	0	21	0	150	2484	11	198	0
Vad-disznó	kan	17	66	31	673	770	45	348	13	406	1176	4	22	8	985	76185	159	11565	0
	koca	18	61	26	464	551	33	332	57	422	973	10	45	13	801	58903	171	11383	0
	süldő	19	187	43	1335	1565	35	208	121	364	1929	62	75	14	1183	44472	707	26984	0
	malac	20	23	16	351	390	28	185	21	234	624	40	172	6	359	4888	247	3947	20
	összes	21	337	116	2823	3276	141	1073	212	1426	4702	116	314	41	3328	184448	1284	53879	20
Mezei nyúl		22	2	0	1140	1142	X	X	X	X	1142	0	396	53	0	X	759	X	0
Fácán		23	4747	14976	10005	29728					29728	0	1980	144	15142		10099		0
Fogoly		24	0	36	25	61					61	0	0	0	36		11		0
Röptetett réce		25	2000	3000	574	5574					5574	0	500	0	5000		570		0
Gépi összesen		99	8517	19494	23800	51811	688	2520	790	3998	55809	232	4922	701	32656	608482	17999	190278	40

Vadgazdálkodási Jelentés
2010
Fejér

Kódszámok: X - X - X

B. TÁBLA: VIZIVAD, RAGADOZÓK ÉS EGYÉBB VADÁSZHATÓ FAJOK TERÍTÉKE

Megnevezés		Összes teríték (db)	Megnevezés	Összes teríték (db)
a	b	c	d	e
1	Erdei szalonka	114	Szajkó	636
2	Vetési lúd	1068	Róka	2909
3	Nagy lilik	693	Borz	287
4	Tőkés réce	1611	Kóbor kutya	198
5	Böjti réce*	0	Kóbor macska	165
6	Csörgő réce	59	Házi görény	1
7	Barátréce*	0	Nyest	17
8	Kerceréce	1	Üregi nyúl	28
9	Szárcsa	317	Pézsmapocok	5
10	Balkáni gerle	3536	Aranysakál	18
11	Örvös galamb	99	Nyestkutya	0
12	Dolmányos varjú	577	Mosómedve	0
13	Szarka	1138		
99	Gépi összesen:	9213	Gépi összesen:	4264

*** Nem vadászható a 2008/2009. vadászati évtől.**

C. TÁBLA: MESTERSÉGES VADTENYÉSZTÉS

Megnevezés			Fácán (db)	Fogoly (db)	Vadkacsa (db)
a		b	c	d	e
Zárt téri törzsállomány	kakas, gácsér	1	0	0	0
	tojó	2	0	0	0
Értékesítés		3	5605	0	0
Vásárlás		4	43114	100	6150
Vadászatra kihelyezve		5	33075	100	6100
Természetes állomány pótlására kihelyezve		6	7696	0	50
Zárt téri törzsállománynak tovább tartva		7	250	0	0
Gépi összesen:		99	89740	200	12300

D. TÁBLA: VADFÖLDEK ÉS VADTAKARMÁNYOZÁS

Megnevezés			Mennyiség
a		b	c
Művelt	vadföld (ha)	1	1302
	vadlegelő (ha)	2	1049
Felhasznált takarmányok	szálas (tonna)	3	1081
	szemes (tonna)	4	5216
	lédús (tonna)	5	1546
	táp (tonna)	6	323
Gépi összesen:		99	10517

Vadgazdálkodási Jelentés
2010
Fejér

Kódszámok: X - X - X

E. TÁBLA: PÉNZÜGYI ADATOK

Me.: 1,000 Ft

Vadászati bevételek*				Vadászati kiadások*		
a		b	c	d		e
Külföldi	bérlelövés	1	244505	Munkabér		171286
	szolgáltatás	2	18530	Vadgazdálkodás		415179
Belföldi	bérlelövés	3	139611	Vadkárok térítése	mezőgazdasági	26184
	szolgáltatás	4	8653		erdei	7328
Élő vadból származó bevétel		5	4681	Egyéb kiadások		182779
Lőtt vadból származó bevétel		6	102396			
Egyéb bevételek		7	219738			
Pályázati bevétel és támogatások		8	18365	Kiadások összesen:		802756
Bevételek összesen:		9	756479	A bevételek és kiadások egyenlege:		-46277
Gépi összesen:		99	1512958	Gépi összesen:		1559235

* A vadásztársaságoknak is a tényleges bevételeket és kiadásokat kell szerepeltetniük. A nyitó pénzkészletet és a pénzmaradványt egyetlen rovatban sem kell feltüntetni.

Tagok száma (vadásztársaságok):	1553 **fő**	**Hivatásos vadászok száma:**	140 **fő**

VADÁLLOMÁNYBECSLÉS ÉS VADGAZDÁLKODÁSI TERV
2011
Fejér
Kódszámok: X - X - X

A. TÁBLA: BECSÜLT VADÁLLOMÁNY (db)

Vadállomány			Szabad területen	Zárt kertben (területen)	Összesen
a		b	c	d	e
Gímszarvas	bika	1	844	340	1184
	tehén	2	933	327	1260
	borjú	3	659	185	844
	összesen	4	2436	852	3288
Dámszarvas	bika	5	185	193	378
	tehén	6	239	283	522
	borjú	7	144	104	248
	összesen	8	568	580	1148
Őz	bak	9	5332	68	5400
	suta	10	7382	90	7472
	gida	11	4387	54	4441
	összesen	12	17101	212	17313
Muflon	kos	13	118	166	284
	jerke	14	120	168	288
	bárány	15	81	78	159
	összesen	16	319	412	731
Vaddisznó	kan	17	868	842	1710
	koca	18	1109	1036	2145
	süldő	19	2438	1330	3768
	összesen	20	4415	3208	7623
Mezei nyúl		21	17010	30	17040
Fácán		22	26384	5125	31509
Fogoly		23	512	0	512
Gépi összesen:		99	93584	15683	109267

B. TÁBLA: EGYÉB FAJOK ÁLLOMÁNYA (db)

Megnevezés		Létszám (db)	Megnevezés	Létszám (db)
a	b	c	d	e
1	Szarka	3863	Róka	3976
2	Dolmányos varjú	4573	Borz	1907
3	Vetési varjú	5549	Nyest	1423
4	Holló	802	Házi görény	865
5	Barna rétihéja	771	Nyuszt	339
6	Egerészölyv	3482	Menyét	1651
7	Héja	789	Aranysakál	133
99	Gépi összesen:	19829		10294

VADÁLLOMÁNYBECSLÉS ÉS VADGAZDÁLKODÁSI TERV
2011
Fejér
Kódszámok: X - X - X

C. TÁBLA: ÁLLOMÁNYSZABÁLYOZÁS, VADTELEPÍTÉS ÉS ÉRTÉKESÍTÉS

Megnevezés			Állományszabályozás						Vadtelepítés és kibocsátás		Értékesítés / felhasználás				
			Lelövés		Befogás		Összesen				Értékesítés		Felhasználás		Élővad
			szabad	zárt	szabad	zárt	szabad	zárt	szabad	zárt	db	kg	db	kg	db
			területen						területen						
a	b	c	d	e	f	g	h	i	j	k	l	m	n	o	p
Gím-szar-vas	fiatal bika	1	223	72	0	0	223	72	0	0	240	26522	45	4592	0
	középkorú b.	2	160	48	0	0	160	48	0	0	193	24978	15	1730	0
	idős bika	3	70	17	0	0	70	17	0	0	80	11797	7	940	0
	tehén	4	409	155	0	0	409	155	0	0	400	29016	158	12252	0
	borjú	5	345	112	0	0	345	112	0	0	273	12255	179	7791	0
	összesen	6	1207	404	0	0	1207	404	0	0	1186	104568	404	27305	0
Dám-szar-vas	fiatal bika	7	33	8	0	0	33	8	0	0	35	1755	5	190	0
	középkorú b.	8	28	7	0	0	28	7	0	0	31	1795	3	160	0
	idős bika	9	20	9	0	0	20	9	0	0	26	1528	6	250	0
	tehén	10	141	93	0	0	141	93	0	0	207	6585	27	985	0
	borjú	11	152	37	0	0	152	37	0	0	159	3234	28	620	0
	összesen	12	374	154	0	0	374	154	0	0	458	14897	69	2205	0
Őz	fiatal bak	13	557	1	0	0	557	1	0	0	370	5799	178	2597	0
	középkorú b.	14	493	5	0	0	493	5	0	0	382	6307	107	1768	0
	idős bak	15	319	8	0	0	319	8	0	0	266	4812	54	976	0
	suta	16	1173	12	0	0	1173	12	0	0	613	8976	548	8530	0
	gida	17	1156	13	0	0	1156	13	0	0	461	4747	676	6907	0
	összesen	18	3698	39	0	0	3698	39	0	0	2092	30641	1563	20778	0
Muf-lon	fiatal kos	19	11	3	0	0	11	3	0	0	9	196	15	80	0
	középkorú k.	20	17	13	0	0	17	13	0	0	28	730	3	60	0
	idős kos	21	9	11	0	0	9	11	0	0	18	539	3	63	0
	jerke	22	33	30	0	0	33	30	0	0	57	953	12	194	0
	bárány	23	31	23	0	0	31	23	0	0	43	426	14	190	0
	összesen	24	101	80	0	0	101	80	0	0	155	2844	47	587	0
Vad-disz-nó	kan	25	636	495	5	0	641	495	0	0	1023	76911	95	7069	0
	koca	26	565	585	5	0	570	585	0	0	950	65618	167	11500	0
	süldő	27	1881	550	70	20	1951	570	0	0	1494	55825	732	28464	5
	malac	28	804	530	70	0	874	530	0	0	676	8422	518	8539	10
	összesen	29	3886	2160	150	20	4036	2180	0	0	4143	206776	1512	55572	15
Mezei nyúl		30	1789	25	0	0	1789	25	0	0	30	X	1230	X	0
Fácán		31	17100	620	0	0	17100	620	22800	0	18250		11707		0
Fogoly		32	100	0	0	0	100	0	0	0	0		100		0
Tenyésztett réce		33	8600	0	0	0	8600	0	6050	0	6000		2500		0

VADÁLLOMÁNYBECSLÉS ÉS VADGAZDÁLKODÁSI TERV
2011
Fejér
Kódszámok: X - X - X

D. TÁBLA: MESTERSÉGES VADTENYÉSZTÉS

Megnevezés			Fácán (db)	Fogoly (db)	Vadkacsa (db)
a		b	c	d	e
Tervezett zárt téri törzsállomány	kakas, gácsér	1	1000	0	1500
	tojó	2	1000	0	1500
Tervezett értékesítés		3	8000	0	0
Tervezett vásárlás		4	52420	400	6150
Vadászatra történő tervezett kihelyezés		5	34780	400	9500
Tervezett kihelyezés természetes állomány pótlására		6	13590	0	50
Zárt téri törzsállománynak tovább tartva		7	0	0	0

E. TÁBLA: VADFÖLDEK ÉS VADTAKARMÁNYOZÁS

Megnevezés		Mennyiség	
a		b	c
Művelésre tervezett	vadföld (ha)	1	1274
	vadlegelő (ha)	2	944
Tervezett takarmányfelhasználás	szálas (tonna)	3	796
	szemes (tonna)	4	6219
	lédús (tonna)	5	2299
	táp (tonna)	6	395

F. TÁBLA: TERVEZETT VADGAZDÁLKODÁSI BERENDEZÉSEK, A VADÁLLOMÁNY LÉTSZÁMÁRA ÉS ÖSSZETÉTELÉRE VONATKOZÓ KÖZLÉSEK, EGYÉB MEGJEGYZÉSEK

Vadgazdálkodási Jelentés
2010
Győr-Moson-Sopron

Kódszámok: X - X - X

A. TÁBLA: LELÖVÉS, BEFOGÁS, VADTELEPÍTÉS ÉS ÉRTÉKESÍTÉS

Megnevezés			Lelövés (db)									Befogás (db)	Elhullás (db)		Lőttvad értékesítés/felhasználás				Élővad
			Szabad területen				Zárt területen				Mind-összes		Összes	Ebből vad-gép-jármű ütközés	Értékesítés		Felhasználás		
			Bérvadászat		Saját vadászat	Összes	Bérvadászat		Saját vadászat	Összes									
			hazai	külföldi			hazai	külföldi							db	kg	db	kg	db
a	b	c	d	e	f	g	h	i	j	k	l	m	n	o	p	q	r	s	t
Gím-szarvas	bika	1	97	443	377	917	0	0	0	0	917	0	54	19	860	106433	46	5000	0
	tehén	2	93	444	931	1468	0	0	0	0	1468	0	39	22	1293	87873	168	11700	0
	borjú	3	72	391	775	1238	0	0	0	0	1238	0	25	10	955	38001	241	10761	0
	összes	4	262	1278	2083	3623	0	0	0	0	3623	0	118	51	3108	232307	455	27461	0
Dám-szarvas	bika	5	8	24	15	47	0	0	0	0	47	0	4	2	46	2417	1	51	0
	tehén	6	6	42	28	76	0	0	0	0	76	0	0	0	66	2308	9	358	0
	borjú	7	6	28	53	87	0	0	0	0	87	0	2	1	71	1444	16	358	0
	összes	8	20	94	96	210	0	0	0	0	210	0	6	3	183	6169	26	767	0
Őz	bak	9	206	1530	769	2505	0	0	0	0	2505	0	99	47	2199	35216	277	4411	0
	suta	10	132	428	1512	2072	0	0	0	0	2072	0	289	154	1585	22159	488	7042	0
	gida	11	161	352	1679	2192	0	0	0	0	2192	0	252	92	1498	14163	634	6043	0
	összes	12	499	2310	3960	6769	0	0	0	0	6769	0	640	293	5282	71538	1399	17496	0
Muflon	kos	13	1	3	6	10	0	0	0	0	10	0	0	0	10	275	0	0	0
	jerke	14	4	6	10	20	0	0	0	0	20	0	1	0	20	381	0	0	0
	bárány	15	2	0	7	9	0	0	0	0	9	0	0	0	9	108	0	0	0
	összes	16	7	9	23	39	0	0	0	0	39	0	1	0	39	764	0	0	0
Vad-disznó	kan	17	102	270	827	1199	34	32	0	66	1265	3	12	10	1155	84071	88	6244	0
	koca	18	146	361	1091	1598	14	17	0	31	1629	5	25	12	1424	95995	190	11900	0
	süldő	19	428	972	2580	3980	40	53	0	93	4073	45	42	17	2959	105440	1007	37403	20
	malac	20	112	191	756	1059	23	20	0	43	1102	30	34	2	479	7436	528	8926	0
	összes	21	788	1794	5254	7836	111	122	0	233	8069	83	113	41	6017	292942	1813	64473	20
Mezei nyúl		22	697	2556	4195	7448	X	X	X	X	7448	0	926	301	2050	X	3818	X	0
Fácán		23	3071	11613	8285	22969					22969	0	932	232	970		8136		0
Fogoly		24	65	256	0	321					321	0	97	5	65		0		0
Röptetett réce		25	968	2099	89	3156					3156	0	0	0	1593		1563		0
Gépi összesen		99	7953	27494	35401	70848	222	244	0	466	71314	166	3711	1314	33936	1207440	20903	220394	40

Vadgazdálkodási Jelentés
2010
Győr-Moson-Sopron

Kódszámok: X - X - X

B. TÁBLA: VIZIVAD, RAGADOZÓK ÉS EGYÉBB VADÁSZHATÓ FAJOK TERÍTÉKE

Megnevezés		Összes teríték (db)	Megnevezés	Összes teríték (db)
a	b	c	d	e
1	Erdei szalonka	117	Szajkó	769
2	Vetési lúd	432	Róka	3149
3	Nagy lilik	361	Borz	220
4	Tőkés réce	2338	Kóbor kutya	352
5	Böjti réce*	0	Kóbor macska	831
6	Csörgő réce	44	Házi görény	19
7	Barátréce*	0	Nyest	119
8	Kerceréce	8	Üregi nyúl	0
9	Szárcsa	120	Pézsmapocok	0
10	Balkáni gerle	2957	Aranysakál	4
11	Örvös galamb	723	Nyestkutya	0
12	Dolmányos varjú	1216	Mosómedve	1
13	Szarka	375		
99	Gépi összesen:	8691	Gépi összesen:	5464

*** Nem vadászható a 2008/2009. vadászati évtől.**

C. TÁBLA: MESTERSÉGES VADTENYÉSZTÉS

Megnevezés			Fácán (db)	Fogoly (db)	Vadkacsa (db)
a		b	c	d	e
Zárt téri törzsállomány	kakas, gácsér	1	0	0	0
	tojó	2	0	0	0
Értékesítés		3	0	0	0
Vásárlás		4	3210	0	6000
Vadászatra kihelyezve		5	13160	2000	5865
Természetes állomány pótlására kihelyezve		6	1800	1040	0
Zárt téri törzsállománynak tovább tartva		7	0	0	0
Gépi összesen:		99	18170	3040	11865

D. TÁBLA: VADFÖLDEK ÉS VADTAKARMÁNYOZÁS

Megnevezés		Mennyiség	
a		b	c
Művelt	vadföld (ha)	1	1996
	vadlegelő (ha)	2	826
Felhasznált takarmányok	szálas (tonna)	3	302
	szemes (tonna)	4	7033
	lédús (tonna)	5	6777
	táp (tonna)	6	81
Gépi összesen:		99	17015

Vadgazdálkodási Jelentés
2010
Győr-Moson-Sopron

Kódszámok: X - X - X

E. TÁBLA: PÉNZÜGYI ADATOK

Me.: 1,000 Ft

Vadászati bevételek*				Vadászati kiadások*		
a		b	c	d		e
Külföldi	bérlelövés	1	446624	Munkabér		232696
	szolgáltatás	2	34884	Vadgazdálkodás		390042
Belföldi	bérlelövés	3	91467	Vadkárok térítése	mezőgazdasági	150504
	szolgáltatás	4	16441		erdei	6831
Élő vadból származó bevétel		5	1705	Egyéb kiadások		189934
Lőtt vadból származó bevétel		6	250218			
Egyéb bevételek		7	138778			
Pályázati bevétel és támogatások		8	53237	Kiadások összesen:		970007
Bevételek összesen:		9	1033354	A bevételek és kiadások egyenlege:		63347
Gépi összesen:		99	2066708	Gépi összesen:		2003361

* A vadásztársaságoknak is a tényleges bevételeket és kiadásokat kell szerepeltetniük. A nyitó pénzkészletet és a pénzmaradványt egyetlen rovatban sem kell feltüntetni.

Tagok száma (vadásztársaságok):	1646 **fő**	**Hivatásos vadászok száma:**	184 **fő**

VADÁLLOMÁNYBECSLÉS ÉS VADGAZDÁLKODÁSI TERV
2011
Győr-Moson-Sopron
Kódszámok: X - X - X

A. TÁBLA: BECSÜLT VADÁLLOMÁNY (db)

Vadállomány			Szabad területen	Zárt kertben (területen)	Összesen
a		b	c	d	e
Gímszarvas	bika	1	2134	0	2134
	tehén	2	2470	0	2470
	borjú	3	1921	0	1921
	összesen	4	6525	0	6525
Dámszarvas	bika	5	190	0	190
	tehén	6	244	0	244
	borjú	7	192	0	192
	összesen	8	626	0	626
Őz	bak	9	6462	0	6462
	suta	10	6917	0	6917
	gida	11	5722	0	5722
	összesen	12	19101	0	19101
Muflon	kos	13	28	0	28
	jerke	14	37	0	37
	bárány	15	30	0	30
	összesen	16	95	0	95
Vaddisznó	kan	17	1153	44	1197
	koca	18	1468	59	1527
	süldő	19	3325	235	3560
	összesen	20	5946	338	6284
Mezei nyúl		21	22504	0	22504
Fácán		22	23584	0	23584
Fogoly		23	2793	0	2793
Gépi összesen:		99	113467	676	114143

B. TÁBLA: EGYÉB FAJOK ÁLLOMÁNYA (db)

Megnevezés		Létszám (db)	Megnevezés	Létszám (db)
a	b	c	d	e
1	Szarka	2096	Róka	3280
2	Dolmányos varjú	6465	Borz	1800
3	Vetési varjú	12006	Nyest	2550
4	Holló	1402	Házi görény	1526
5	Barna rétihéja	948	Nyuszt	1208
6	Egerészölyv	5815	Menyét	2673
7	Héja	905	Aranysakál	33
99	Gépi összesen:	29637		13070

VADÁLLOMÁNYBECSLÉS ÉS VADGAZDÁLKODÁSI TERV
2011
Győr-Moson-Sopron
Kódszámok: X - X - X

C. TÁBLA: ÁLLOMÁNYSZABÁLYOZÁS, VADTELEPÍTÉS ÉS ÉRTÉKESÍTÉS

Megnevezés			Állományszabályozás						Vadtelepítés és kibocsátás		Értékesítés / felhasználás				
			Lelövés		Befogás		Összesen				Értékesítés		Felhasználás		Élővad
			szabad	zárt	szabad	zárt	szabad	zárt	szabad	zárt	db	kg	db	kg	db
			területen						területen						
a	b	c	d	e	f	g	h	i	j	k	l	m	n	o	p
Gím-szar-vas	fiatal bika	1	568	0	0	0	568	0	0	0	481	53879	31	2930	0
	középkorú b.	2	362	0	0	0	362	0	0	0	336	41380	3	340	0
	idős bika	3	149	0	0	0	149	0	0	0	146	20777	0	0	0
	tehén	4	1968	0	0	0	1968	0	0	0	1313	88630	178	13625	0
	borjú	5	1476	0	0	0	1476	0	0	0	1096	44520	257	11005	0
	összesen	6	4523	0	0	0	4523	0	0	0	3372	249186	469	27900	0
Dám-szar-vas	fiatal bika	7	33	0	0	0	33	0	0	0	22	1126	5	260	0
	középkorú b.	8	26	0	0	0	26	0	0	0	23	1245	0	0	0
	idős bika	9	11	0	0	0	11	0	0	0	11	700	0	0	0
	tehén	10	130	0	0	0	130	0	0	0	46	1895	38	1479	0
	borjú	11	100	0	0	0	100	0	0	0	43	1085	43	930	0
	összesen	12	300	0	0	0	300	0	0	0	145	6051	86	2669	0
Őz	fiatal bak	13	1226	0	0	0	1226	0	0	0	984	14110	167	2310	0
	középkorú b.	14	870	0	0	0	870	0	0	0	761	12308	47	745	0
	idős bak	15	471	0	0	0	471	0	0	0	439	7387	10	174	0
	suta	16	2493	0	0	0	2493	0	0	0	1750	24087	521	7472	0
	gida	17	2553	0	0	0	2553	0	0	0	1531	14044	774	7494	0
	összesen	18	7613	0	0	0	7613	0	0	0	5465	71936	1519	18195	0
Muf-lon	fiatal kos	19	5	0	0	0	5	0	0	0	5	122	0	0	0
	középkorú k.	20	9	0	0	0	9	0	0	0	8	229	0	0	0
	idős kos	21	4	0	0	0	4	0	0	0	4	121	0	0	0
	jerke	22	24	0	0	0	24	0	0	0	22	339	0	0	0
	bárány	23	19	0	0	0	19	0	0	0	17	182	0	0	0
	összesen	24	61	0	0	0	61	0	0	0	56	993	0	0	0
Vad-disz-nó	kan	25	1233	35	11	0	1244	35	0	0	1047	79502	50	3693	5
	koca	26	1326	23	8	0	1334	23	0	8	1037	68404	128	8193	0
	süldő	27	4647	90	96	0	4743	90	0	40	2776	103794	963	35900	30
	malac	28	1141	22	40	0	1181	22	0	5	396	7100	575	10334	20
	összesen	29	8347	170	155	0	8502	170	0	53	5256	258800	1716	58120	55
Mezei nyúl		30	10203	0	250	0	10453	0	100	0	3950	X	4530	X	250
Fácán		31	37030	0	0	0	37030	0	35450	1300	5535		15465		100
Fogoly		32	1058	0	0	0	1058	0	2600	0	300		8		0
Tenyésztett réce		33	4200	0	0	0	4200	0	4000	0	2000		2200		0

VADÁLLOMÁNYBECSLÉS ÉS VADGAZDÁLKODÁSI TERV
2011
Győr-Moson-Sopron
Kódszámok: X - X - X

D. TÁBLA: MESTERSÉGES VADTENYÉSZTÉS

Megnevezés			Fácán (db)	Fogoly (db)	Vadkacsa (db)
a		b	c	d	e
Tervezett zárt téri törzsállomány	kakas, gácsér	1	2800	0	0
	tojó	2	700	0	0
Tervezett értékesítés		3	1700	0	0
Tervezett vásárlás		4	34400	2600	6400
Vadászatra történő tervezett kihelyezés		5	35990	2550	6000
Tervezett kihelyezés természetes állomány pótlására		6	3700	2640	200
Zárt téri törzsállománynak tovább tartva		7	0	500	0

E. TÁBLA: VADFÖLDEK ÉS VADTAKARMÁNYOZÁS

Megnevezés		Mennyiség	
a		b	c
Művelésre tervezett	vadföld (ha)	1	2052
	vadlegelő (ha)	2	758
Tervezett takarmányfelhasználás	szálas (tonna)	3	372
	szemes (tonna)	4	6792
	lédús (tonna)	5	6881
	táp (tonna)	6	376

F. TÁBLA: TERVEZETT VADGAZDÁLKODÁSI BERENDEZÉSEK, A VADÁLLOMÁNY LÉTSZÁMÁRA ÉS ÖSSZETÉTELÉRE VONATKOZÓ KÖZLÉSEK, EGYÉB MEGJEGYZÉSEK

Vadgazdálkodási Jelentés
2010
Hajdú-Bihar

Kódszámok: X - X - X

A. TÁBLA: LELÖVÉS, BEFOGÁS, VADTELEPÍTÉS ÉS ÉRTÉKESÍTÉS

Megnevezés			Lelövés (db)									Befogás (db)	Elhullás (db)		Lőttvad értékesítés/felhasználás				Élővad
			Szabad területen				Zárt területen				Mind-összes		Összes	Ebből vad-gép-jármű ütközés	Értékesítés		Felhasználás		
			Bérvadászat		Saját vadászat	Összes	Bérvadászat		Saját vadászat	Összes									
			hazai	külföldi			hazai	külföldi							db	kg	db	kg	db
a	b	c	d	e	f	g	h	i	j	k	l	m	n	o	p	q	r	s	t
Gím-szarvas	bika	1	1	4	10	15	1	0	0	1	16	0	1	0	9	1317	6	733	0
	tehén	2	6	9	16	31	0	0	0	0	31	0	2	0	20	1454	6	435	0
	borjú	3	8	5	31	44	0	0	0	0	44	0	1	0	33	1287	4	180	0
	összes	4	15	18	57	90	1	0	0	1	91	0	4	0	62	4058	16	1348	0
Dám-szarvas	bika	5	52	55	38	145	0	0	3	3	148	0	6	2	131	6025	8	454	2
	tehén	6	28	71	21	120	0	0	14	14	134	0	3	0	109	3747	15	700	2
	borjú	7	52	30	34	116	0	0	0	0	116	0	2	0	103	1776	7	140	1
	összes	8	132	156	93	381	0	0	17	17	398	0	11	2	343	11548	30	1294	5
Őz	bak	9	331	976	397	1704	0	0	0	0	1704	0	287	85	996	16323	639	9917	0
	suta	10	189	82	717	988	0	0	23	23	1011	0	382	63	556	9064	424	5890	0
	gida	11	162	56	923	1141	0	0	0	0	1141	0	523	39	479	4881	602	5505	0
	összes	12	682	1114	2037	3833	0	0	23	23	3856	0	1192	187	2031	30268	1665	21312	0
Muflon	kos	13	0	0	0	0	0	0	0	0	0	0	0	0	0	0	0	0	0
	jerke	14	0	0	0	0	0	0	0	0	0	0	0	0	0	0	0	0	0
	bárány	15	0	0	0	0	0	0	0	0	0	0	0	0	0	0	0	0	0
	összes	16	0	0	0	0	0	0	0	0	0	0	0	0	0	0	0	0	0
Vad-disznó	kan	17	42	50	278	370	1	60	2	63	433	0	6	4	324	26672	88	6018	0
	koca	18	48	67	186	301	13	47	8	68	369	0	10	5	274	18338	78	6039	0
	süldő	19	80	1	446	527	76	0	14	90	617	0	32	9	315	11137	294	10652	0
	malac	20	49	112	71	232	26	28	4	58	290	0	65	0	219	5861	50	779	0
	összes	21	219	230	981	1430	116	135	28	279	1709	0	113	18	1132	62008	510	23488	0
Mezei nyúl		22	760	846	4243	5849	X	X	X	X	5849	415	1864	277	1193	X	3484	X	409
Fácán		23	4910	321	11352	16583					16583	0	3818	323	4234		9962		3978
Fogoly		24	0	0	0	0					0	0	20	0	0		0		0
Röptetett réce		25	1757	65	0	1822					1822	0	0	0	0		0		0
Gépi összesen		99	9523	4268	21931	35722	234	270	136	640	36362	415	8342	1014	12563	215764	17888	94884	4397

Vadgazdálkodási Jelentés
2010
Hajdú-Bihar

Kódszámok: X - X - X

B. TÁBLA: VIZIVAD, RAGADOZÓK ÉS EGYÉBB VADÁSZHATÓ FAJOK TERÍTÉKE

Megnevezés		Összes teríték (db)	Megnevezés	Összes teríték (db)
a	b	c	d	e
1	Erdei szalonka	36	Szajkó	547
2	Vetési lúd	124	Róka	3537
3	Nagy lilik	849	Borz	451
4	Tőkés réce	3280	Kóbor kutya	885
5	Böjti réce*	0	Kóbor macska	919
6	Csörgő réce	137	Házi görény	93
7	Barátréce*	0	Nyest	63
8	Kerceréce	11	Üregi nyúl	0
9	Szárcsa	20	Pézsmapocok	38
10	Balkáni gerle	3115	Aranysakál	5
11	Örvös galamb	77	Nyestkutya	0
12	Dolmányos varjú	1813	Mosómedve	0
13	Szarka	3357		
99	Gépi összesen:	12819	Gépi összesen:	6538

*** Nem vadászható a 2008/2009. vadászati évtől.**

C. TÁBLA: MESTERSÉGES VADTENYÉSZTÉS

Megnevezés			Fácán (db)	Fogoly (db)	Vadkacsa (db)
a		b	c	d	e
Zárt téri törzsállomány	kakas, gácsér	1	310	0	0
	tojó	2	290	0	0
Értékesítés		3	3978	0	0
Vásárlás		4	32211	60	3000
Vadászatra kihelyezve		5	18283	0	2700
Természetes állomány pótlására kihelyezve		6	6920	60	0
Zárt téri törzsállománynak tovább tartva		7	0	0	0
Gépi összesen:		99	61992	120	5700

D. TÁBLA: VADFÖLDEK ÉS VADTAKARMÁNYOZÁS

Megnevezés		Mennyiség	
a		b	c
Művelt	vadföld (ha)	1	1422
	vadlegelő (ha)	2	732
Felhasznált takarmányok	szálas (tonna)	3	704
	szemes (tonna)	4	3278
	lédús (tonna)	5	879
	táp (tonna)	6	475
Gépi összesen:		99	7490

Vadgazdálkodási Jelentés
2010
Hajdú-Bihar

Kódszámok: X - X - X

E. TÁBLA: PÉNZÜGYI ADATOK

Me.: 1,000 Ft

Vadászati bevételek*				Vadászati kiadások*		
a		b	c	d		e
Külföldi	bérlelövés	1	159605	Munkabér		162920
	szolgáltatás	2	19225	Vadgazdálkodás		204974
Belföldi	bérlelövés	3	73521	Vadkárok térítése	mezőgazdasági	29367
	szolgáltatás	4	15120		erdei	147
Élő vadból származó bevétel		5	11910	Egyéb kiadások		129324
Lőtt vadból származó bevétel		6	61073			
Egyéb bevételek		7	127850			
Pályázati bevétel és támogatások		8	11247	Kiadások összesen:		526732
Bevételek összesen:		9	479551	A bevételek és kiadások egyenlege:		-47181
Gépi összesen:		99	959102	Gépi összesen:		1006283

* A vadásztársaságoknak is a tényleges bevételeket és kiadásokat kell szerepeltetniük. A nyitó pénzkészletet és a pénzmaradványt egyetlen rovatban sem kell feltüntetni.

Tagok száma (vadásztársaságok):	1484 **fő**	**Hivatásos vadászok száma:**	178 **fő**

VADÁLLOMÁNYBECSLÉS ÉS VADGAZDÁLKODÁSI TERV
2011
Hajdú-Bihar
Kódszámok: X - X - X

A. TÁBLA: BECSÜLT VADÁLLOMÁNY (db)

Vadállomány			Szabad területen	Zárt kertben (területen)	Összesen
a		b	c	d	e
Gímszarvas	bika	1	151	6	157
	tehén	2	137	20	157
	borjú	3	110	8	118
	összesen	4	398	34	432
Dámszarvas	bika	5	688	57	745
	tehén	6	430	40	470
	borjú	7	232	40	272
	összesen	8	1350	137	1487
Őz	bak	9	7898	10	7908
	suta	10	9745	10	9755
	gida	11	6696	10	6706
	összesen	12	24339	30	24369
Muflon	kos	13	0	0	0
	jerke	14	0	0	0
	bárány	15	0	0	0
	összesen	16	0	0	0
Vaddisznó	kan	17	388	300	688
	koca	18	580	340	920
	süldő	19	1163	710	1873
	összesen	20	2131	1350	3481
Mezei nyúl		21	38467	0	38467
Fácán		22	44691	0	44691
Fogoly		23	1514	0	1514
Gépi összesen:		99	141108	3102	144210

B. TÁBLA: EGYÉB FAJOK ÁLLOMÁNYA (db)

Megnevezés		Létszám (db)	Megnevezés	Létszám (db)
a	b	c	d	e
1	Szarka	8114	Róka	3913
2	Dolmányos varjú	6396	Borz	2673
3	Vetési varjú	17222	Nyest	1634
4	Holló	608	Házi görény	1738
5	Barna rétihéja	2671	Nyuszt	349
6	Egerészölyv	5692	Menyét	3562
7	Héja	1604	Aranysakál	34
99	Gépi összesen:	42307		13903

VADÁLLOMÁNYBECSLÉS ÉS VADGAZDÁLKODÁSI TERV
2011
Hajdú-Bihar
Kódszámok: X - X - X

C. TÁBLA: ÁLLOMÁNYSZABÁLYOZÁS, VADTELEPÍTÉS ÉS ÉRTÉKESÍTÉS

Megnevezés			Állományszabályozás						Vadtelepítlés és kibocsátás		Értékesítés / felhasználás				
			Lelövés		Befogás		Összesen				Értékesítés		Felhasználás		Élővad
			szabad	zárt	szabad	zárt	szabad	zárt	szabad	zárt	db	kg	db	kg	db
			területen						területen						
a	b	c	d	e	f	g	h	i	j	k	l	m	n	o	p
Gím-szar-vas	fiatal bika	1	30	3	0	0	30	3	0	0	19	1610	11	860	0
	középkorú b.	2	24	0	0	0	24	0	0	0	11	1140	12	1200	0
	idős bika	3	12	0	0	0	12	0	0	0	10	1585	2	130	0
	tehén	4	58	5	0	0	58	5	0	0	25	2010	23	1740	0
	borjú	5	61	0	0	0	61	0	0	0	24	1030	31	1295	0
	összesen	6	185	8	0	0	185	8	0	0	89	7375	79	5225	0
Dám-szar-vas	fiatal bika	7	69	1	0	0	69	1	0	0	57	2865	14	735	0
	középkorú b.	8	31	2	0	0	31	2	0	0	29	1790	4	260	0
	idős bika	9	79	4	0	0	79	4	0	0	82	5750	1	50	0
	tehén	10	228	20	0	0	228	20	0	0	139	6910	29	1330	0
	borjú	11	239	20	0	0	239	20	0	0	147	3465	32	675	0
	összesen	12	646	47	0	0	646	47	0	0	454	20780	80	3050	0
Őz	fiatal bak	13	664	1	0	0	664	1	0	0	403	5643	254	3635	0
	középkorú b.	14	741	1	0	0	741	1	0	0	590	8779	148	2308	0
	idős bak	15	578	1	0	0	578	1	0	0	475	7639	94	1535	0
	suta	16	1944	2	0	0	1944	2	0	0	978	14291	968	14971	0
	gida	17	1824	2	0	0	1824	2	0	0	841	8619	984	9970	0
	összesen	18	5751	7	0	0	5751	7	0	0	3287	44971	2448	32419	0
Muf-lon	fiatal kos	19	0	0	0	0	0	0	0	0	0	0	0	0	0
	középkorú k.	20	0	0	0	0	0	0	0	0	0	0	0	0	0
	idős kos	21	0	0	0	0	0	0	0	0	0	0	0	0	0
	jerke	22	0	0	0	0	0	0	0	0	0	0	0	0	0
	bárány	23	0	0	0	0	0	0	0	0	0	0	0	0	0
	összesen	24	0	0	0	0	0	0	0	0	0	0	0	0	0
Vad-disz-nó	kan	25	289	105	0	0	289	105	1	0	335	28940	56	4300	0
	koca	26	292	130	0	0	292	130	0	0	330	22870	87	6210	0
	süldő	27	832	510	0	0	832	510	0	0	965	36895	373	14110	0
	malac	28	336	235	0	0	336	235	0	0	422	7520	146	2397	0
	összesen	29	1749	980	0	0	1749	980	1	0	2052	96225	662	27017	0
Mezei nyúl		30	8339	0	1370	0	9709	0	0	0	2844		4900		1370
Fácán		31	21718	6550	0	0	21718	6550	18970	3250	7438	X	17630	X	0
Fogoly		32	100	0	0	0	100	0	300	0	100		0		0
Tenyésztett réce		33	3100	200	0	0	3100	200	3800	0	2500		300		0

VADÁLLOMÁNYBECSLÉS ÉS VADGAZDÁLKODÁSI TERV
2011
Hajdú-Bihar
Kódszámok: X - X - X

D. TÁBLA: MESTERSÉGES VADTENYÉSZTÉS

Megnevezés			Fácán (db)	Fogoly (db)	Vadkacsa (db)
a		b	c	d	e
Tervezett zárt téri törzsállomány	kakas, gácsér	1	0	0	0
	tojó	2	50	0	0
Tervezett értékesítés		3	5500	0	100
Tervezett vásárlás		4	40000	320	3800
Vadászatra történő tervezett kihelyezés		5	21900	200	700
Tervezett kihelyezés természetes állomány pótlására		6	7320	100	0
Zárt téri törzsállománynak tovább tartva		7	50	0	0

E. TÁBLA: VADFÖLDEK ÉS VADTAKARMÁNYOZÁS

Megnevezés		Mennyiség	
a		b	c
Művelésre tervezett	vadföld (ha)	1	1256
	vadlegelő (ha)	2	923
Tervezett takarmányfelhasználás	szálas (tonna)	3	1015
	szemes (tonna)	4	3471
	lédús (tonna)	5	1891
	táp (tonna)	6	219

F. TÁBLA: TERVEZETT VADGAZDÁLKODÁSI BERENDEZÉSEK, A VADÁLLOMÁNY LÉTSZÁMÁRA ÉS ÖSSZETÉTELÉRE VONATKOZÓ KÖZLÉSEK, EGYÉB MEGJEGYZÉSEK

Vadgazdálkodási Jelentés
2010
Heves

Kódszámok: X - X - X

A. TÁBLA: LELÖVÉS, BEFOGÁS, VADTELEPÍTÉS ÉS ÉRTÉKESÍTÉS

Megnevezés			Lelövés (db)									Befogás (db)	Elhullás (db)		Lőttvad értékesítés/felhasználás				Élővad
			Szabad területen				Zárt területen				Mind-összes		Összes	Ebből vad-gép-jármű ütközés	Értékesítés		Felhasználás		
			Bérvadászat		Saját vadászat	Összes	Bérvadászat		Saját vadászat	Összes									
			hazai	külföldi			hazai	külföldi							db	kg	db	kg	db
a	b	c	d	e	f	g	h	i	j	k	l	m	n	o	p	q	r	s	t
Gím-szarvas	bika	1	159	45	180	384	2	0	0	2	386	0	22	5	356	43241	20	2002	0
	tehén	2	216	25	267	508	7	0	4	11	519	0	14	8	416	25911	106	6675	0
	borjú	3	333	33	444	810	6	0	3	9	819	0	14	2	582	22124	238	8751	0
	összes	4	708	103	891	1702	15	0	7	22	1724	0	50	15	1354	91276	364	17428	0
Dám-szarvas	bika	5	2	2	20	24	0	0	0	0	24	0	7	0	4	210	1	50	0
	tehén	6	3	0	4	7	0	0	0	0	7	0	0	0	4	155	61	27	0
	borjú	7	1	1	5	7	0	0	0	0	7	0	0	0	4	90	3	71	0
	összes	8	6	3	29	38	0	0	0	0	38	0	7	0	12	455	65	148	0
Őz	bak	9	307	274	406	987	0	0	0	0	987	0	41	22	697	11198	296	4835	0
	suta	10	184	20	802	1006	0	0	0	0	1006	4	112	43	576	8166	452	6444	0
	gida	11	204	23	790	1017	0	0	0	0	1017	1	174	21	478	4570	568	5632	0
	összes	12	695	317	1998	3010	0	0	0	0	3010	5	327	86	1751	23934	1316	16911	0
Muflon	kos	13	111	36	32	179	25	16	3	44	223	1	8	0	193	4423	28	646	0
	jerke	14	148	9	168	325	23	2	12	37	362	0	5	0	317	5049	45	721	0
	bárány	15	187	5	175	367	31	4	15	50	417	2	11	1	340	3771	76	721	0
	összes	16	446	50	375	871	79	22	30	131	1002	3	24	1	850	13243	149	2088	0
Vad-disznó	kan	17	244	28	610	882	134	75	2	211	1093	0	7	5	968	73788	85	5929	0
	koca	18	286	60	381	727	35	27	2	64	791	0	10	3	692	46814	77	4927	0
	süldő	19	744	89	1521	2354	47	11	21	79	2433	0	15	8	1659	61864	745	28981	0
	malac	20	284	59	610	953	19	20	20	59	1012	31	11	2	755	14172	181	3157	0
	összes	21	1558	236	3122	4916	235	133	45	413	5329	31	43	18	4074	196638	1088	42994	0
Mezei nyúl		22	510	331	1292	2133	X	X	X	X	2133	0	790	127	389	X	1597	X	0
Fácán		23	3765	4844	6881	15490					15490	0	1075	135	5440		8541		850
Fogoly		24	0	180	533	713					713	0	0	0	71		642		0
Röptetett réce		25	1039	1185	514	2738					2738	0	0	0	1238		1500		0
Gépi összesen		99	12140	7958	22050	42148	658	310	164	1132	43280	78	2767	502	23220	651092	18244	159138	850

Vadgazdálkodási Jelentés
2010
Heves

Kódszámok: X - X - X

B. TÁBLA: VIZIVAD, RAGADOZÓK ÉS EGYÉBB VADÁSZHATÓ FAJOK TERÍTÉKE

Megnevezés		Összes teríték (db)	Megnevezés	Összes teríték (db)
a	b	c	d	e
1	Erdei szalonka	142	Szajkó	408
2	Vetési lúd	14	Róka	2282
3	Nagy lilik	222	Borz	170
4	Tőkés réce	833	Kóbor kutya	156
5	Böjti réce*	0	Kóbor macska	220
6	Csörgő réce	45	Házi görény	23
7	Barátréce*	0	Nyest	24
8	Kerceréce	0	Üregi nyúl	0
9	Szárcsa	0	Pézsmapocok	0
10	Balkáni gerle	1571	Aranysakál	0
11	Örvös galamb	17	Nyestkutya	0
12	Dolmányos varjú	578	Mosómedve	0
13	Szarka	1806		
99	Gépi összesen:	5228	Gépi összesen:	3283

*** Nem vadászható a 2008/2009. vadászati évtől.**

C. TÁBLA: MESTERSÉGES VADTENYÉSZTÉS

Megnevezés			Fácán (db)	Fogoly (db)	Vadkacsa (db)
a		b	c	d	e
Zárt téri törzsállomány	kakas, gácsér	1	1200	0	0
	tojó	2	800	0	0
Értékesítés		3	9750	0	0
Vásárlás		4	47540	2000	6000
Vadászatra kihelyezve		5	29188	2000	6000
Természetes állomány pótlására kihelyezve		6	1830	0	0
Zárt téri törzsállománynak tovább tartva		7	0	0	0
Gépi összesen:		99	90308	4000	12000

D. TÁBLA: VADFÖLDEK ÉS VADTAKARMÁNYOZÁS

Megnevezés		Mennyiség	
a		b	c
Művelt	vadföld (ha)	1	804
	vadlegelő (ha)	2	1314
Felhasznált takarmányok	szálas (tonna)	3	905
	szemes (tonna)	4	2948
	lédús (tonna)	5	2327
	táp (tonna)	6	109
Gépi összesen:		99	8407

Vadgazdálkodási Jelentés
2010
Heves

Kódszámok: X - X - X

E. TÁBLA: PÉNZÜGYI ADATOK

Me.: 1,000 Ft

Vadászati bevételek*				Vadászati kiadások*		
a		b	c	d		e
Külföldi	bérlelövés	1	45293	Munkabér		147112
	szolgáltatás	2	1614	Vadgazdálkodás		225654
Belföldi	bérlelövés	3	283870	Vadkárok térítése	mezőgazdasági	10116
	szolgáltatás	4	34236		erdei	1050
Élő vadból származó bevétel		5	2045	Egyéb kiadások		127732
Lőtt vadból származó bevétel		6	107117			
Egyéb bevételek		7	138914			
Pályázati bevétel és támogatások		8	18500	Kiadások összesen:		511664
Bevételek összesen:		9	631589	A bevételek és kiadások egyenlege:		119925
Gépi összesen:		99	1263178	Gépi összesen:		1143253

* A vadásztársaságoknak is a tényleges bevételeket és kiadásokat kell szerepeltetniük. A nyitó pénzkészletet és a pénzmaradványt egyetlen rovatban sem kell feltüntetni.

Tagok száma (vadásztársaságok):	1437 **fő**	**Hivatásos vadászok száma:**	133 **fő**

VADÁLLOMÁNYBECSLÉS ÉS VADGAZDÁLKODÁSI TERV
2011
Heves
Kódszámok: X - X - X

A. TÁBLA: BECSÜLT VADÁLLOMÁNY (db)

Vadállomány			Szabad területen	Zárt kertben (területen)	Összesen
a		b	c	d	e
Gímszarvas	bika	1	1371	16	1387
	tehén	2	1739	18	1757
	borjú	3	1552	8	1560
	összesen	4	4662	42	4704
Dámszarvas	bika	5	26	0	26
	tehén	6	52	0	52
	borjú	7	44	0	44
	összesen	8	122	0	122
Őz	bak	9	4101	0	4101
	suta	10	4471	0	4471
	gida	11	3433	0	3433
	összesen	12	12005	0	12005
Muflon	kos	13	586	485	1071
	jerke	14	794	507	1301
	bárány	15	596	323	919
	összesen	16	1976	1315	3291
Vaddisznó	kan	17	609	397	1006
	koca	18	832	431	1263
	süldő	19	1665	655	2320
	összesen	20	3106	1483	4589
Mezei nyúl		21	15990	0	15990
Fácán		22	23890	0	23890
Fogoly		23	1350	0	1350
Gépi összesen:		99	84972	5680	90652

B. TÁBLA: EGYÉB FAJOK ÁLLOMÁNYA (db)

Megnevezés		Létszám (db)	Megnevezés	Létszám (db)
a	b	c	d	e
1	Szarka	2473	Róka	2848
2	Dolmányos varjú	1687	Borz	1144
3	Vetési varjú	1283	Nyest	1311
4	Holló	1260	Házi görény	1113
5	Barna rétihéja	1140	Nyuszt	252
6	Egerészölyv	3243	Menyét	1659
7	Héja	642	Aranysakál	3
99	Gépi összesen:	11728		8330

VADÁLLOMÁNYBECSLÉS ÉS VADGAZDÁLKODÁSI TERV
2011
Heves
Kódszámok: X - X - X

C. TÁBLA: ÁLLOMÁNYSZABÁLYOZÁS, VADTELEPÍTÉS ÉS ÉRTÉKESÍTÉS

Megnevezés			Állományszabályozás						Vadtelepítés és kibocsátás		Értékesítés / felhasználás				
			Lelövés		Befogás		Összesen				Értékesítés		Felhasználás		Élővad
			szabad	zárt	szabad	zárt	szabad	zárt	szabad	zárt	db	kg	db	kg	db
			területen						területen						
a	b	c	d	e	f	g	h	i	j	k	l	m	n	o	p
Gím-szar-vas	fiatal bika	1	202	3	0	0	202	3	0	0	186	20805	16	1329	0
	középkorú b.	2	172	3	0	0	172	3	0	0	168	19642	7	730	0
	idős bika	3	79	1	0	0	79	1	0	0	81	10055	1	150	0
	tehén	4	591	10	0	0	591	10	0	0	461	34208	101	6470	0
	borjú	5	718	10	0	0	718	10	0	0	528	17027	187	6600	0
	összesen	6	1762	27	0	0	1762	27	0	0	1424	101737	312	15279	0
Dám-szar-vas	fiatal bika	7	6	0	0	0	6	0	0	0	0	0	0	0	0
	középkorú b.	8	6	0	0	0	6	0	0	0	5	225	0	0	0
	idős bika	9	1	0	0	0	1	0	0	0	1	55	0	0	0
	tehén	10	19	0	0	0	19	0	0	0	8	273	4	115	0
	borjú	11	19	0	0	0	19	0	0	0	7	158	4	85	0
	összesen	12	51	0	0	0	51	0	0	0	21	711	8	200	0
Őz	fiatal bak	13	464	0	0	0	464	0	0	0	323	4727	271	1609	15
	középkorú b.	14	429	0	0	0	429	0	0	0	371	6069	336	887	0
	idős bak	15	275	0	0	0	275	0	0	0	244	4143	190	434	0
	suta	16	1115	0	0	0	1115	0	0	0	697	9792	999	3676	28
	gida	17	1225	0	0	0	1225	0	0	0	698	6939	673	3901	0
	összesen	18	3508	0	0	0	3508	0	0	0	2333	31670	2469	10507	43
Muf-lon	fiatal kos	19	69	45	0	7	69	52	0	0	100	2235	127	147	7
	középkorú k.	20	105	33	0	3	105	36	0	0	128	2892	152	140	3
	idős kos	21	67	18	0	0	67	18	0	0	76	1874	130	90	0
	jerke	22	332	84	0	15	332	99	0	0	316	5024	434	634	15
	bárány	23	338	102	0	10	338	112	0	0	345	3398	234	878	10
	összesen	24	911	282	0	35	911	317	0	0	965	15423	1077	1889	35
Vad-disz-nó	kan	25	706	138	0	0	706	138	0	0	723	53332	5237	2862	0
	koca	26	816	135	0	0	816	135	0	0	690	44062	3162	4101	0
	süldő	27	2379	250	15	0	2394	250	0	15	1674	62141	5113	20391	175
	malac	28	903	132	185	30	1088	162	0	30	719	13768	1416	6679	55
	összesen	29	4804	655	200	30	5004	685	0	45	3806	173303	14928	34033	230
Mezei nyúl		30	550	0	0	0	550	0	0	0	98	X	582	X	0
Fácán		31	1301	0	0	0	1301	0	12680	0	2088		3233		0
Fogoly		32	1600	0	0	0	1600	0	3600	0	1150		450		0
Tenyésztett réce		33	9800	0	0	0	9800	0	6000	0	5800		4000		0

VADÁLLOMÁNYBECSLÉS ÉS VADGAZDÁLKODÁSI TERV
2011
Heves
Kódszámok: X - X - X

D. TÁBLA: MESTERSÉGES VADTENYÉSZTÉS

Megnevezés			Fácán (db)	Fogoly (db)	Vadkacsa (db)
a		b	c	d	e
Tervezett zárt téri törzsállomány	kakas, gácsér	1	1200	0	0
	tojó	2	800	0	0
Tervezett értékesítés		3	1300	0	0
Tervezett vásárlás		4	41130	2000	18000
Vadászatra történő tervezett kihelyezés		5	31930	5000	20900
Tervezett kihelyezés természetes állomány pótlására		6	2400	0	0
Zárt téri törzsállománynak tovább tartva		7	0	0	0

E. TÁBLA: VADFÖLDEK ÉS VADTAKARMÁNYOZÁS

Megnevezés		Mennyiség	
a		b	c
Művelésre tervezett	vadföld (ha)	1	1225
	vadlegelő (ha)	2	1529
Tervezett takarmányfelhasználás	szálas (tonna)	3	1282
	szemes (tonna)	4	3197
	lédús (tonna)	5	2488
	táp (tonna)	6	155

F. TÁBLA: TERVEZETT VADGAZDÁLKODÁSI BERENDEZÉSEK, A VADÁLLOMÁNY LÉTSZÁMÁRA ÉS ÖSSZETÉTELÉRE VONATKOZÓ KÖZLÉSEK, EGYÉB MEGJEGYZÉSEK

Vadgazdálkodási Jelentés
2010
Komárom-Esztergom

Kódszámok: X - X - X

A. TÁBLA: LELÖVÉS, BEFOGÁS, VADTELEPÍTÉS ÉS ÉRTÉKESÍTÉS

Megnevezés			Lelövés (db)									Befogás (db)	Elhullás (db)		Lőttvad értékesítés/felhasználás				Élővad
			Szabad területen				Zárt területen				Mind-összes		Összes	Ebből vad-gép-jármű ütközés	Értékesítés		Felhasználás		
			Bérvadászat		Saját vadászat	Összes	Bérvadászat		Saját vadászat	Összes									
			hazai	külföldi			hazai	külföldi							db	kg	db	kg	db
a	b	c	d	e	f	g	h	i	j	k	l	m	n	o	p	q	r	s	t
Gím-szarvas	bika	1	127	161	212	500	8	16	3	27	527	0	49	10	484	61250	39	4766	0
	tehén	2	190	185	308	683	11	11	6	28	711	0	72	11	595	40739	101	6897	0
	borjú	3	216	138	329	683	13	13	4	30	713	0	52	11	580	23015	121	5325	0
	összes	4	533	484	849	1866	32	40	13	85	1951	0	173	32	1659	125004	261	16988	0
Dám-szarvas	bika	5	18	6	27	51	3	21	5	29	80	0	4	0	65	3746	9	452	0
	tehén	6	20	31	35	86	3	14	7	24	110	0	4	0	86	2895	16	614	0
	borjú	7	16	26	30	72	0	7	6	13	85	0	16	0	60	1190	20	545	0
	összes	8	54	63	92	209	6	42	18	66	275	0	24	0	211	7831	45	1611	0
Őz	bak	9	228	272	260	760	1	0	0	1	761	0	54	24	641	10309	99	1630	0
	suta	10	179	110	340	629	0	0	1	1	630	0	132	63	504	7130	134	1914	1
	gida	11	124	72	311	507	0	0	2	2	509	0	107	17	349	3280	162	1489	0
	összes	12	531	454	911	1896	1	0	3	4	1900	0	293	104	1494	20719	395	5033	1
Muflon	kos	13	43	39	7	89	1	10	0	11	100	6	8	0	93	2247	7	222	0
	jerke	14	70	39	41	150	1	3	0	4	154	6	22	0	141	2232	9	186	0
	bárány	15	52	16	42	110	0	1	0	1	111	13	24	0	94	948	13	154	0
	összes	16	165	94	90	349	2	14	0	16	365	25	54	0	328	5427	29	562	0
Vad-disznó	kan	17	339	138	522	999	14	130	0	144	1143	0	14	7	1014	77546	76	6130	0
	koca	18	243	170	311	724	28	102	1	131	855	8	31	9	692	48901	126	7976	0
	süldő	19	626	284	1036	1946	37	146	2	185	2131	30	59	6	1528	55141	569	21354	0
	malac	20	196	88	254	538	5	104	0	109	647	31	161	3	474	7772	144	2358	0
	összes	21	1404	680	2123	4207	84	482	3	569	4776	69	265	25	3708	189360	915	37818	0
Mezei nyúl		22	54	13	211	278	X	X	X	X	278	0	170	25	57	X	132	X	0
Fácán		23	438	42	2628	3108					3108	0	320	23	400		2044		0
Fogoly		24	0	0	43	43					43	0	5	0	0		43		0
Röptetett réce		25	0	0	894	894					894	0	0	0	0		0		0
Gépi összesen		99	5866	3605	11906	21377	250	1156	74	1480	22857	188	2113	370	15257	696682	5509	124024	2

Vadgazdálkodási Jelentés
2010
Komárom-Esztergom

Kódszámok: X - X - X

B. TÁBLA: VIZIVAD, RAGADOZÓK ÉS EGYÉBB VADÁSZHATÓ FAJOK TERÍTÉKE

Megnevezés		Összes teríték (db)	Megnevezés	Összes teríték (db)
a	b	c	d	e
1	Erdei szalonka	49	Szajkó	297
2	Vetési lúd	222	Róka	1144
3	Nagy lilik	134	Borz	108
4	Tőkés réce	2309	Kóbor kutya	77
5	Böjti réce*	0	Kóbor macska	26
6	Csörgő réce	20	Házi görény	0
7	Barátréce*	0	Nyest	0
8	Kerceréce	0	Üregi nyúl	0
9	Szárcsa	59	Pézsmapocok	7
10	Balkáni gerle	1092	Aranysakál	0
11	Örvös galamb	85	Nyestkutya	0
12	Dolmányos varjú	172	Mosómedve	0
13	Szarka	334		
99	Gépi összesen:	4476	Gépi összesen:	1659

*** Nem vadászható a 2008/2009. vadászati évtől.**

C. TÁBLA: MESTERSÉGES VADTENYÉSZTÉS

Megnevezés			Fácán (db)	Fogoly (db)	Vadkacsa (db)
a		b	c	d	e
Zárt téri törzsállomány	kakas, gácsér	1	0	0	0
	tojó	2	0	0	0
Értékesítés		3	0	0	0
Vásárlás		4	3780	50	1000
Vadászatra kihelyezve		5	3173	50	950
Természetes állomány pótlására kihelyezve		6	407	0	0
Zárt téri törzsállománynak tovább tartva		7	0	0	0
Gépi összesen:		99	7360	100	1950

D. TÁBLA: VADFÖLDEK ÉS VADTAKARMÁNYOZÁS

Megnevezés		Mennyiség	
a		b	c
Művelt	vadföld (ha)	1	1408
	vadlegelő (ha)	2	1158
Felhasznált takarmányok	szálas (tonna)	3	1002
	szemes (tonna)	4	2016
	lédús (tonna)	5	1777
	táp (tonna)	6	109
Gépi összesen:		99	7470

Vadgazdálkodási Jelentés
2010
Komárom-Esztergom

Kódszámok: X - X - X

E. TÁBLA: PÉNZÜGYI ADATOK

Me.: 1,000 Ft

Vadászati bevételek*				Vadászati kiadások*		
a		b	c	d		e
Külföldi	bérlelövés	1	81892	Munkabér		132753
	szolgáltatás	2	6157	Vadgazdálkodás		157044
Belföldi	bérlelövés	3	272034	Vadkárok térítése	mezőgazdasági	64896
	szolgáltatás	4	32652		erdei	6225
Élő vadból származó bevétel		5	1522	Egyéb kiadások		231446
Lőtt vadból származó bevétel		6	109550			
Egyéb bevételek		7	158905			
Pályázati bevétel és támogatások		8	22538	Kiadások összesen:		592364
Bevételek összesen:		9	685250	A bevételek és kiadások egyenlege:		92886
Gépi összesen:		99	1370500	Gépi összesen:		1277614

* A vadásztársaságoknak is a tényleges bevételeket és kiadásokat kell szerepeltetniük. A nyitó pénzkészletet és a pénzmaradványt egyetlen rovatban sem kell feltüntetni.

Tagok száma (vadásztársaságok):	708 **fő**	**Hivatásos vadászok száma:**	110 **fő**

VADÁLLOMÁNYBECSLÉS ÉS VADGAZDÁLKODÁSI TERV
2011
Komárom-Esztergom
Kódszámok: X - X - X

A. TÁBLA: BECSÜLT VADÁLLOMÁNY (db)

Vadállomány			Szabad területen	Zárt kertben (területen)	Összesen
a		b	c	d	e
Gímszarvas	bika	1	1311	188	1499
	tehén	2	1485	197	1682
	borjú	3	1028	143	1171
	összesen	4	3824	528	4352
Dámszarvas	bika	5	196	181	377
	tehén	6	263	220	483
	borjú	7	179	113	292
	összesen	8	638	514	1152
Őz	bak	9	2589	10	2599
	suta	10	3043	12	3055
	gida	11	2052	7	2059
	összesen	12	7684	29	7713
Muflon	kos	13	281	149	430
	jerke	14	303	106	409
	bárány	15	210	82	292
	összesen	16	794	337	1131
Vaddisznó	kan	17	828	173	1001
	koca	18	921	207	1128
	süldő	19	2033	550	2583
	összesen	20	3782	930	4712
Mezei nyúl		21	4112	0	4112
Fácán		22	7836	0	7836
Fogoly		23	206	0	206
Gépi összesen:		99	45598	4676	50274

B. TÁBLA: EGYÉB FAJOK ÁLLOMÁNYA (db)

Megnevezés		Létszám (db)	Megnevezés	Létszám (db)
a	b	c	d	e
1	Szarka	1554	Róka	2128
2	Dolmányos varjú	1582	Borz	883
3	Vetési varjú	3872	Nyest	771
4	Holló	896	Házi görény	548
5	Barna rétihéja	209	Nyuszt	363
6	Egerészölyv	1417	Menyét	680
7	Héja	278	Aranysakál	5
99	Gépi összesen:	9808		5378

VADÁLLOMÁNYBECSLÉS ÉS VADGAZDÁLKODÁSI TERV
2011
Komárom-Esztergom
Kódszámok: X - X - X

C. TÁBLA: ÁLLOMÁNYSZABÁLYOZÁS, VADTELEPÍTÉS ÉS ÉRTÉKESÍTÉS

Megnevezés			Állományszabályozás						Vadtelepítés és kibocsátás		Értékesítés / felhasználás				
			Lelövés		Befogás		Összesen				Értékesítés		Felhasználás		Élővad
			szabad	zárt	szabad	zárt	szabad	zárt	szabad	zárt	db	kg	db	kg	db
			területen						területen						
a	b	c	d	e	f	g	h	i	j	k	l	m	n	o	p
Gím-szar-vas	fiatal bika	1	338	18	0	0	338	18	0	0	279	27460	16	1745	0
	középkorú b.	2	285	11	0	0	285	11	0	0	244	29650	2	200	0
	idős bika	3	130	7	0	0	130	7	0	0	125	17760	0	0	0
	tehén	4	908	43	0	0	908	43	0	0	743	47405	64	5095	0
	borjú	5	805	38	0	0	805	38	0	0	714	24480	114	4555	0
	összesen	6	2466	117	0	0	2466	117	0	0	2105	146755	196	11595	0
Dám-szar-vas	fiatal bika	7	35	9	0	0	35	9	0	0	41	1910	0	0	0
	középkorú b.	8	37	11	0	0	37	11	0	0	46	2280	0	0	0
	idős bika	9	18	6	0	0	18	6	0	0	22	1173	0	0	0
	tehén	10	108	31	0	0	108	31	0	0	113	3550	7	240	0
	borjú	11	95	36	0	0	95	36	0	0	96	1782	14	299	0
	összesen	12	293	93	0	0	293	93	0	0	318	10695	21	539	0
Őz	fiatal bak	13	352	0	0	0	352	0	0	0	308	4192	17	284	0
	középkorú b.	14	346	0	0	0	346	0	0	0	306	5409	14	218	0
	idős bak	15	200	4	0	0	200	4	0	0	186	3118	3	50	0
	suta	16	813	1	0	0	813	1	0	0	635	8252	116	1667	0
	gida	17	683	1	0	0	683	1	0	0	548	4944	112	1069	0
	összesen	18	2394	6	0	0	2394	6	0	0	1983	25915	262	3288	0
Muf-lon	fiatal kos	19	79	0	0	0	79	0	0	0	57	1234	0	0	0
	középkorú k.	20	73	5	0	0	73	5	0	0	54	1343	0	0	0
	idős kos	21	37	13	0	2	37	15	0	0	41	909	0	0	2
	jerke	22	239	15	10	15	249	30	0	10	170	2666	2	40	15
	bárány	23	128	10	10	18	138	28	0	10	111	1020	11	106	18
	összesen	24	556	43	20	35	576	78	0	20	433	7172	13	146	35
Vad-disz-nó	kan	25	733	145	3	0	736	145	0	16	785	60515	1	100	2
	koca	26	759	135	12	0	771	135	0	25	781	48760	20	1310	2
	süldő	27	2173	320	50	0	2223	320	0	75	1970	70485	283	11545	30
	malac	28	819	165	45	0	864	165	0	65	737	12104	163	2920	0
	összesen	29	4484	765	110	0	4594	765	0	181	4273	191864	467	15875	34
Mezei nyúl		30	519	0	0	0	519	0	20	0	35	X	492	X	0
Fácán		31	4005	0	0	0	4005	0	3010	0	600		4005		0
Fogoly		32	125	0	0	0	125	0	250	0	0		250		0
Tenyésztett réce		33	3000	0	0	0	3000	0	5000	0	2500		400		0

VADÁLLOMÁNYBECSLÉS ÉS VADGAZDÁLKODÁSI TERV
2011
Komárom-Esztergom
Kódszámok: X - X - X

D. TÁBLA: MESTERSÉGES VADTENYÉSZTÉS

Megnevezés			Fácán (db)	Fogoly (db)	Vadkacsa (db)
a		b	c	d	e
Tervezett zárt téri törzsállomány	kakas, gácsér	1	0	0	0
	tojó	2	0	0	0
Tervezett értékesítés		3	0	0	0
Tervezett vásárlás		4	4950	250	5000
Vadászatra történő tervezett kihelyezés		5	4025	250	5000
Tervezett kihelyezés természetes állomány pótlására		6	1025	0	0
Zárt téri törzsállománynak tovább tartva		7	0	0	0

E. TÁBLA: VADFÖLDEK ÉS VADTAKARMÁNYOZÁS

Megnevezés		Mennyiség	
a		b	c
Művelésre tervezett	vadföld (ha)	1	1434
	vadlegelő (ha)	2	1171
Tervezett takarmányfelhasználás	szálas (tonna)	3	1031
	szemes (tonna)	4	2170
	lédús (tonna)	5	2094
	táp (tonna)	6	150

F. TÁBLA: TERVEZETT VADGAZDÁLKODÁSI BERENDEZÉSEK, A VADÁLLOMÁNY LÉTSZÁMÁRA ÉS ÖSSZETÉTELÉRE VONATKOZÓ KÖZLÉSEK, EGYÉB MEGJEGYZÉSEK

Vadgazdálkodási Jelentés
2010
Nógrád

Kódszámok: X - X - X

A. TÁBLA: LELÖVÉS, BEFOGÁS, VADTELEPÍTÉS ÉS ÉRTÉKESÍTÉS

Megnevezés			Lelövés (db)									Befogás (db)	Elhullás (db)		Lőttvad értékesítés/felhasználás				Élővad
			Szabad területen				Zárt területen				Mind-összes		Összes	Ebből vad-gép-jármű ütközés	Értékesítés		Felhasználás		
			Bérvadászat		Saját vadászat	Összes	Bérvadászat		Saját vadászat	Összes									
			hazai	külföldi			hazai	külföldi							db	kg	db	kg	db
a	b	c	d	e	f	g	h	i	j	k	l	m	n	o	p	q	r	s	t
Gím-szarvas	bika	1	85	34	254	373	3	4	2	9	382	0	29	9	355	44019	30	3017	0
	tehén	2	90	22	474	586	7	0	0	7	593	0	14	8	410	27618	186	12553	0
	borjú	3	109	15	511	635	7	0	0	7	642	0	14	5	370	14400	273	10611	0
	összes	4	284	71	1239	1594	17	4	2	23	1617	0	57	22	1135	86037	489	26181	0
Dám-szarvas	bika	5	5	2	27	34	4	0	1	5	39	0	3	0	29	1640	10	608	0
	tehén	6	5	5	40	50	9	0	0	9	59	0	2	0	36	1292	23	850	0
	borjú	7	6	5	47	58	6	0	0	6	64	0	0	0	30	604	34	700	0
	összes	8	16	12	114	142	19	0	1	20	162	0	5	0	95	3536	67	2158	0
Őz	bak	9	104	80	381	565	0	0	0	0	565	0	29	16	473	7041	101	1528	0
	suta	10	68	19	505	592	0	0	0	0	592	0	67	46	407	5535	206	2634	0
	gida	11	80	14	500	594	0	0	0	0	594	0	42	18	378	3506	217	2077	0
	összes	12	252	113	1386	1751	0	0	0	0	1751	0	138	80	1258	16082	524	6239	0
Muflon	kos	13	18	9	40	67	6	0	1	7	74	0	1	0	53	1268	21	530	0
	jerke	14	23	0	62	85	2	0	0	2	87	0	6	1	52	853	36	666	0
	bárány	15	21	1	70	92	0	0	0	0	92	0	5	0	52	455	40	355	0
	összes	16	62	10	172	244	8	0	1	9	253	0	12	1	157	2576	97	1551	0
Vad-disznó	kan	17	249	93	953	1295	21	123	0	144	1439	0	7	4	1329	99247	130	9396	0
	koca	18	214	108	562	884	17	73	0	90	974	0	3	3	823	56679	161	10575	0
	süldő	19	394	99	1638	2131	15	4	7	26	2157	0	7	1	1650	63907	469	17799	0
	malac	20	278	76	1732	2086	0	3	8	11	2097	0	11	6	1899	35129	161	2728	0
	összes	21	1135	376	4885	6396	53	203	15	271	6667	0	28	14	5701	254962	921	40498	0
Mezei nyúl		22	0	0	163	163	X	X	X	X	163	0	238	43	0	X	163	X	0
Fácán		23	3269	4652	1370	9291					9291	0	1096	63	6545		2746		0
Fogoly		24	0	0	0	0					0	0	51	0	0		0		0
Röptetett réce		25	2114	711	0	2825					2825	0	311	0	1022		1800		0
Gépi összesen		99	8881	6527	17125	32533	194	414	38	646	33179	0	2176	340	24259	726386	8905	153254	0

Vadgazdálkodási Jelentés
2010
Nógrád

Kódszámok: X - X - X

B. TÁBLA: VIZIVAD, RAGADOZÓK ÉS EGYÉBB VADÁSZHATÓ FAJOK TERÍTÉKE

Megnevezés		Összes teríték (db)	Megnevezés	Összes teríték (db)
a	b	c	d	e
1	Erdei szalonka	121	Szajkó	314
2	Vetési lúd	0	Róka	954
3	Nagy lilik	0	Borz	147
4	Tőkés réce	98	Kóbor kutya	168
5	Böjti réce*	0	Kóbor macska	194
6	Csörgő réce	1	Házi görény	5
7	Barátréce*	0	Nyest	8
8	Kerceréce	0	Üregi nyúl	0
9	Szárcsa	0	Pézsmapocok	0
10	Balkáni gerle	195	Aranysakál	0
11	Örvös galamb	27	Nyestkutya	0
12	Dolmányos varjú	105	Mosómedve	0
13	Szarka	234		
99	Gépi összesen:	781	Gépi összesen:	1790

*** Nem vadászható a 2008/2009. vadászati évtől.**

C. TÁBLA: MESTERSÉGES VADTENYÉSZTÉS

Megnevezés			Fácán (db)	Fogoly (db)	Vadkacsa (db)
a		b	c	d	e
Zárt téri törzsállomány	kakas, gácsér	1	0	0	0
	tojó	2	0	0	0
Értékesítés		3	0	0	0
Vásárlás		4	12600	125	4500
Vadászatra kihelyezve		5	16600	0	4500
Természetes állomány pótlására kihelyezve		6	0	125	0
Zárt téri törzsállománynak tovább tartva		7	0	0	0
Gépi összesen:		99	29200	250	9000

D. TÁBLA: VADFÖLDEK ÉS VADTAKARMÁNYOZÁS

Megnevezés		Mennyiség	
a		b	c
Művelt	vadföld (ha)	1	1227
	vadlegelő (ha)	2	2417
Felhasznált takarmányok	szálas (tonna)	3	432
	szemes (tonna)	4	2885
	lédús (tonna)	5	2242
	táp (tonna)	6	23
Gépi összesen:		99	9226

Vadgazdálkodási Jelentés
2010
Nógrád

Kódszámok: X - X - X

E. TÁBLA: PÉNZÜGYI ADATOK

Me.: 1,000 Ft

Vadászati bevételek*				Vadászati kiadások*		
a		b	c	d		e
Külföldi	bérlelövés	1	48825	Munkabér		108895
	szolgáltatás	2	2783	Vadgazdálkodás		163272
Belföldi	bérlelövés	3	78380	Vadkárok térítése	mezőgazdasági	63348
	szolgáltatás	4	23106		erdei	15739
Élő vadból származó bevétel		5	4500	Egyéb kiadások		96795
Lőtt vadból származó bevétel		6	106693			
Egyéb bevételek		7	198029			
Pályázati bevétel és támogatások		8	6120	Kiadások összesen:		448049
Bevételek összesen:		9	468436	A bevételek és kiadások egyenlege:		20387
Gépi összesen:		99	936872	Gépi összesen:		916485

* A vadásztársaságoknak is a tényleges bevételeket és kiadásokat kell szerepeltetniük. A nyitó pénzkészletet és a pénzmaradványt egyetlen rovatban sem kell feltüntetni.

Tagok száma (vadásztársaságok):	1000 **fő**	**Hivatásos vadászok száma:**	99 **fő**

VADÁLLOMÁNYBECSLÉS ÉS VADGAZDÁLKODÁSI TERV
2011
Nógrád
Kódszámok: X - X - X

A. TÁBLA: BECSÜLT VADÁLLOMÁNY (db)

Vadállomány			Szabad területen	Zárt kertben (területen)	Összesen
a		b	c	d	e
Gímszarvas	bika	1	1259	25	1284
	tehén	2	1431	20	1451
	borjú	3	1117	15	1132
	összesen	4	3807	60	3867
Dámszarvas	bika	5	105	20	125
	tehén	6	107	15	122
	borjú	7	79	10	89
	összesen	8	291	45	336
Őz	bak	9	1563	0	1563
	suta	10	1672	0	1672
	gida	11	1368	0	1368
	összesen	12	4603	0	4603
Muflon	kos	13	193	60	253
	jerke	14	252	49	301
	bárány	15	180	46	226
	összesen	16	625	155	780
Vaddisznó	kan	17	905	153	1058
	koca	18	1021	165	1186
	süldő	19	1916	227	2143
	összesen	20	3842	545	4387
Mezei nyúl		21	3081	6	3087
Fácán		22	9444	0	9444
Fogoly		23	418	0	418
Gépi összesen:		99	39279	1616	40895

B. TÁBLA: EGYÉB FAJOK ÁLLOMÁNYA (db)

Megnevezés		Létszám (db)	Megnevezés	Létszám (db)
a	b	c	d	e
1	Szarka	2115	Róka	2108
2	Dolmányos varjú	1125	Borz	1072
3	Vetési varjú	4332	Nyest	1166
4	Holló	1317	Házi görény	929
5	Barna rétihéja	258	Nyuszt	389
6	Egerészölyv	1660	Menyét	1177
7	Héja	495	Aranysakál	3
99	Gépi összesen:	11302		6844

VADÁLLOMÁNYBECSLÉS ÉS VADGAZDÁLKODÁSI TERV
2011
Nógrád
Kódszámok: X - X - X

C. TÁBLA: ÁLLOMÁNYSZABÁLYOZÁS, VADTELEPÍTÉS ÉS ÉRTÉKESÍTÉS

Megnevezés			Állományszabályozás						Vadtelepítés és kibocsátás		Értékesítés / felhasználás				
			Lelövés		Befogás		Összesen				Értékesítés		Felhasználás		Élővad
			szabad	zárt	szabad	zárt	szabad	zárt	szabad	zárt	db	kg	db	kg	db
			területen						területen						
a	b	c	d	e	f	g	h	i	j	k	l	m	n	o	p
Gím-szar-vas	fiatal bika	1	480	482	0	0	480	482	0	0	246	25690	15	1500	0
	középkorú b.	2	63	133	0	0	63	133	0	0	166	20586	5	550	0
	idős bika	3	44	132	0	0	44	132	0	0	68	9610	1	150	0
	tehén	4	611	430	0	0	611	430	0	0	444	30792	180	12330	0
	borjú	5	629	12	0	0	629	12	0	0	365	13901	267	10753	0
	összesen	6	1827	1189	0	0	1827	1189	0	0	1289	100579	468	25283	0
Dám-szar-vas	fiatal bika	7	13	2	0	0	13	2	0	0	21	1130	4	198	0
	középkorú b.	8	28	1	0	0	28	1	0	0	17	997	2	115	0
	idős bika	9	7	1	0	0	7	1	0	0	13	810	0	0	0
	tehén	10	53	10	0	0	53	10	0	0	41	1505	21	825	0
	borjú	11	54	8	0	0	54	8	0	0	22	430	42	947	0
	összesen	12	155	22	0	0	155	22	0	0	114	4872	69	2085	0
Őz	fiatal bak	13	362	0	0	0	362	0	0	0	297	4032	46	609	0
	középkorú b.	14	251	0	0	0	251	0	0	0	203	3132	21	319	0
	idős bak	15	134	0	0	0	134	0	0	0	118	2006	6	100	0
	suta	16	746	0	0	0	746	0	0	0	518	7032	177	2390	0
	gida	17	405	0	0	0	405	0	0	0	520	5262	201	2415	0
	összesen	18	1898	0	0	0	1898	0	0	0	1656	21464	451	5833	0
Muf-lon	fiatal kos	19	26	4	0	0	26	4	0	0	41	859	9	212	0
	középkorú k.	20	50	3	0	0	50	3	0	0	37	847	6	158	0
	idős kos	21	11	3	0	0	11	3	0	0	16	431	2	65	0
	jerke	22	102	9	0	0	102	9	0	0	96	1579	44	713	0
	bárány	23	102	11	0	0	102	11	0	0	72	766	58	537	0
	összesen	24	291	30	0	0	291	30	0	0	262	4482	119	1685	0
Vad-disz-nó	kan	25	895	120	0	0	895	120	0	0	856	65850	52	3845	0
	koca	26	889	80	0	0	889	80	0	0	777	51660	82	5415	0
	süldő	27	3442	100	0	0	3442	100	0	0	1854	66870	463	16675	0
	malac	28	1777	45	0	0	1777	45	0	0	1336	23093	251	4550	0
	összesen	29	7003	345	0	0	7003	345	0	0	4823	207473	848	30485	0
Mezei nyúl		30	424	0	40	0	464	0	0	0	0		386		0
Fácán		31	7827	10500	0	0	7827	10500	15000	11000	5000	X	2535	X	0
Fogoly		32	1100	0	0	0	1100	0	3500	0	1000		100		0
Tenyésztett réce		33	0	3000	0	0	0	3000	0	3000	0		0		0

VADÁLLOMÁNYBECSLÉS ÉS VADGAZDÁLKODÁSI TERV
2011
Nógrád
Kódszámok: X - X - X

D. TÁBLA: MESTERSÉGES VADTENYÉSZTÉS

Megnevezés			Fácán (db)	Fogoly (db)	Vadkacsa (db)
a		b	c	d	e
Tervezett zárt téri törzsállomány	kakas, gácsér	1	0	0	0
	tojó	2	0	0	0
Tervezett értékesítés		3	0	0	0
Tervezett vásárlás		4	28000	3700	3000
Vadászatra történő tervezett kihelyezés		5	25000	2000	3000
Tervezett kihelyezés természetes állomány pótlására		6	3000	1700	0
Zárt téri törzsállománynak tovább tartva		7	0	0	0

E. TÁBLA: VADFÖLDEK ÉS VADTAKARMÁNYOZÁS

Megnevezés		Mennyiség	
a		b	c
Művelésre tervezett	vadföld (ha)	1	1243
	vadlegelő (ha)	2	2094
Tervezett takarmányfelhasználás	szálas (tonna)	3	477
	szemes (tonna)	4	3327
	lédús (tonna)	5	2123
	táp (tonna)	6	41

F. TÁBLA: TERVEZETT VADGAZDÁLKODÁSI BERENDEZÉSEK, A VADÁLLOMÁNY LÉTSZÁMÁRA ÉS ÖSSZETÉTELÉRE VONATKOZÓ KÖZLÉSEK, EGYÉB MEGJEGYZÉSEK

Vadgazdálkodási Jelentés
2010
Pest

Kódszámok: X - X - X

A. TÁBLA: LELÖVÉS, BEFOGÁS, VADTELEPÍTÉS ÉS ÉRTÉKESÍTÉS

Megnevezés			Lelövés (db)									Befogás (db)	Elhullás (db)		Lőttvad értékesítés/felhasználás				Élővad
			Szabad területen				Zárt területen				Mind-összes		Összes	Ebből vad-gép-jármű ütközés	Értékesítés		Felhasználás		
			Bérvadászat		Saját vadászat	Összes	Bérvadászat		Saját vadászat	Összes									
			hazai	külföldi			hazai	külföldi							db	kg	db	kg	db
a	b	c	d	e	f	g	h	i	j	k	l	m	n	o	p	q	r	s	t
Gím-szarvas	bika	1	84	156	113	353	8	14	0	22	375	0	24	11	326	38798	10	1133	0
	tehén	2	108	71	400	579	6	1	14	21	600	0	17	5	495	30914	32	2311	0
	borjú	3	137	76	471	684	9	1	22	32	716	0	12	5	564	20399	178	2151	0
	összes	4	329	303	984	1616	23	16	36	75	1691	0	53	21	1385	90111	220	5595	0
Dám-szarvas	bika	5	56	16	88	160	44	3	6	53	213	0	10	2	173	9095	34	1434	0
	tehén	6	39	21	91	151	45	3	16	64	215	71	3	1	150	4441	59	1834	0
	borjú	7	68	16	140	224	42	6	19	67	291	9	1	1	216	3801	73	1331	0
	összes	8	163	53	319	535	131	12	41	184	719	80	14	4	539	17337	166	4599	0
Őz	bak	9	494	427	961	1882	4	0	2	6	1888	0	106	59	1128	17904	641	9559	0
	suta	10	177	99	1259	1535	5	0	1	6	1541	0	192	95	979	13505	516	7357	0
	gida	11	219	81	1748	2048	3	0	1	4	2052	0	188	56	1009	8923	944	9468	0
	összes	12	890	607	3968	5465	12	0	4	16	5481	0	486	210	3116	40332	2101	26384	0
Muflon	kos	13	23	10	8	41	2	45	1	48	89	0	3	0	76	2114	1	42	0
	jerke	14	28	31	68	127	2	4	7	13	140	0	2	0	105	1691	2	18	0
	bárány	15	27	11	54	92	3	0	3	6	98	0	5	0	79	742	1	6	0
	összes	16	78	52	130	260	7	49	11	67	327	0	10	0	260	4547	4	66	0
Vad-disznó	kan	17	280	243	754	1277	64	135	1	200	1477	8	24	12	1184	90473	141	9778	0
	koca	18	349	286	604	1239	16	63	6	85	1324	14	15	12	1089	67191	115	8016	0
	süldő	19	706	357	1841	2904	115	42	18	175	3079	71	41	16	2173	72133	609	21457	21
	malac	20	393	249	1134	1776	51	43	53	147	1923	200	59	21	1325	24244	13859	3762	0
	összes	21	1728	1135	4333	7196	246	283	78	607	7803	293	139	61	5771	254041	14724	43013	21
Mezei nyúl		22	498	209	4017	4724	X	X	X	X	4724	53	867	194	396	X	3240	X	53
Fácán		23	5237	3087	8763	17087					17087	18	1877	250	3248		8509		2818
Fogoly		24	0	0	0	0					0	0	41	5	0		0		0
Röptetett réce		25	0	0	0	0					0	0	0	0	0		0		0
Gépi összesen		99	12111	7596	32248	51955	838	720	340	1898	53853	817	4189	1041	25786	812736	46179	159314	2913

Vadgazdálkodási Jelentés
2010
Pest

Kódszámok: X - X - X

B. TÁBLA: VIZIVAD, RAGADOZÓK ÉS EGYÉBB VADÁSZHATÓ FAJOK TERÍTÉKE

Megnevezés		Összes teríték (db)	Megnevezés	Összes teríték (db)
a	b	c	d	e
1	Erdei szalonka	423	Szajkó	969
2	Vetési lúd	97	Róka	3614
3	Nagy lilik	125	Borz	270
4	Tőkés réce	3347	Kóbor kutya	601
5	Böjti réce*	0	Kóbor macska	767
6	Csörgő réce	41	Házi görény	9
7	Barátréce*	0	Nyest	43
8	Kerceréce	0	Üregi nyúl	138
9	Szárcsa	121	Pézsmapocok	26
10	Balkáni gerle	10225	Aranysakál	3
11	Örvös galamb	1194	Nyestkutya	1
12	Dolmányos varjú	915	Mosómedve	0
13	Szarka	6120		
99	Gépi összesen:	22608	Gépi összesen:	6441

*** Nem vadászható a 2008/2009. vadászati évtől.**

C. TÁBLA: MESTERSÉGES VADTENYÉSZTÉS

Megnevezés			Fácán (db)	Fogoly (db)	Vadkacsa (db)
a		b	c	d	e
Zárt téri törzsállomány	kakas, gácsér	1	0	0	0
	tojó	2	0	0	0
Értékesítés		3	6173	0	0
Vásárlás		4	27624	0	0
Vadászatra kihelyezve		5	20481	0	0
Természetes állomány pótlására kihelyezve		6	5810	0	0
Zárt téri törzsállománynak tovább tartva		7	0	0	0
Gépi összesen:		99	60088	0	0

D. TÁBLA: VADFÖLDEK ÉS VADTAKARMÁNYOZÁS

Megnevezés		Mennyiség	
a		b	c
Művelt	vadföld (ha)	1	1325
	vadlegelő (ha)	2	2008
Felhasznált takarmányok	szálas (tonna)	3	1605
	szemes (tonna)	4	4528
	lédús (tonna)	5	2077
	táp (tonna)	6	189
Gépi összesen:		99	11732

Vadgazdálkodási Jelentés
2010
Pest

Kódszámok: X - X - X

E. TÁBLA: PÉNZÜGYI ADATOK

Me.: 1,000 Ft

Vadászati bevételek*				Vadászati kiadások*		
a		b	c	d		e
Külföldi	bérlelövés	1	225404	Munkabér		210520
	szolgáltatás	2	40829	Vadgazdálkodás		403982
Belföldi	bérlelövés	3	171531	Vadkárok térítése	mezőgazdasági	37125
	szolgáltatás	4	44765		erdei	7380
Élő vadból származó bevétel		5	894	Egyéb kiadások		172738
Lőtt vadból származó bevétel		6	151710			
Egyéb bevételek		7	249609			
Pályázati bevétel és támogatások		8	49646	Kiadások összesen:		831745
Bevételek összesen:		9	934388	A bevételek és kiadások egyenlege:		102643
Gépi összesen:		99	1868776	Gépi összesen:		1766133

* A vadásztársaságoknak is a tényleges bevételeket és kiadásokat kell szerepeltetniük. A nyitó pénzkészletet és a pénzmaradványt egyetlen rovatban sem kell feltüntetni.

Tagok száma (vadásztársaságok):	2637 **fő**	**Hivatásos vadászok száma:**	258 **fő**

VADÁLLOMÁNYBECSLÉS ÉS VADGAZDÁLKODÁSI TERV
2011
Pest
Kódszámok: X - X - X

A. TÁBLA: BECSÜLT VADÁLLOMÁNY (db)

Vadállomány			Szabad területen	Zárt kertben (területen)	Összesen
a		b	c	d	e
Gímszarvas	bika	1	1218	141	1359
	tehén	2	1371	91	1462
	borjú	3	960	60	1020
	összesen	4	3549	292	3841
Dámszarvas	bika	5	513	362	875
	tehén	6	625	343	968
	borjú	7	535	247	782
	összesen	8	1673	952	2625
Őz	bak	9	6210	31	6241
	suta	10	7102	43	7145
	gida	11	6537	22	6559
	összesen	12	19849	96	19945
Muflon	kos	13	226	257	483
	jerke	14	234	238	472
	bárány	15	206	119	325
	összesen	16	666	614	1280
Vaddisznó	kan	17	1290	319	1609
	koca	18	1553	250	1803
	süldő	19	3249	411	3660
	összesen	20	6092	980	7072
Mezei nyúl		21	17604	0	17604
Fácán		22	24281	0	24281
Fogoly		23	2439	0	2439
Gépi összesen:		99	107982	5868	113850

B. TÁBLA: EGYÉB FAJOK ÁLLOMÁNYA (db)

Megnevezés		Létszám (db)	Megnevezés	Létszám (db)
a	b	c	d	e
1	Szarka	11016	Róka	4880
2	Dolmányos varjú	4386	Borz	1816
3	Vetési varjú	5697	Nyest	2360
4	Holló	1012	Házi görény	1640
5	Barna rétihéja	1035	Nyuszt	362
6	Egerészölyv	4729	Menyét	2184
7	Héja	1250	Aranysakál	50
99	Gépi összesen:	29125		13292

VADÁLLOMÁNYBECSLÉS ÉS VADGAZDÁLKODÁSI TERV
2011
Pest
Kódszámok: X - X - X

C. TÁBLA: ÁLLOMÁNYSZABÁLYOZÁS, VADTELEPÍTÉS ÉS ÉRTÉKESÍTÉS

Megnevezés			Állományszabályozás						Vadtelepítés és kibocsátás		Értékesítés / felhasználás				
			Lelövés		Befogás		Összesen				Értékesítés		Felhasználás		Élővad
			szabad	zárt	szabad	zárt	szabad	zárt	szabad	zárt	db	kg	db	kg	db
			területen						területen						
a	b	c	d	e	f	g	h	i	j	k	l	m	n	o	p
Gím-szar-vas	fiatal bika	1	213	7	0	0	213	7	0	0	209	20836	10	920	0
	középkorú b.	2	176	7	0	0	176	7	0	0	178	19945	4	405	0
	idős bika	3	87	7	0	0	87	7	0	0	92	11665	1	110	0
	tehén	4	637	14	0	0	637	14	0	0	621	37550	30	1935	0
	borjú	5	670	22	0	0	670	22	0	0	529	18112	159	5810	0
	összesen	6	1783	57	0	0	1783	57	0	0	1629	108108	204	9180	0
Dám-szar-vas	fiatal bika	7	106	25	0	5	106	30	0	0	102	4360	29	1456	0
	középkorú b.	8	81	38	0	0	81	38	0	0	89	4566	13	658	0
	idős bika	9	30	17	0	0	30	17	0	0	40	2213	1	30	0
	tehén	10	206	95	0	10	206	105	0	0	199	6197	65	2443	0
	borjú	11	263	122	0	25	263	147	0	0	241	3719	114	2406	0
	összesen	12	686	297	0	40	686	337	0	0	671	21055	222	6993	0
Őz	fiatal bak	13	965	1	0	0	965	1	0	0	684	9737	264	3459	0
	középkorú b.	14	729	4	0	0	729	4	0	0	588	8609	132	1915	0
	idős bak	15	411	1	0	0	411	1	0	0	354	5651	51	832	0
	suta	16	1719	13	0	0	1719	13	0	0	1212	15732	487	6598	0
	gida	17	2420	13	0	0	2420	13	0	0	1340	11699	1013	9078	0
	összesen	18	6244	32	0	0	6244	32	0	0	4178	51428	1947	21882	0
Muf-lon	fiatal kos	19	16	8	0	2	16	10	0	0	24	478	0	0	2
	középkorú k.	20	41	19	0	2	41	21	0	0	57	1263	1	35	2
	idős kos	21	26	24	0	0	26	24	0	0	47	1155	0	0	0
	jerke	22	130	27	0	4	130	31	0	0	154	2230	3	50	4
	bárány	23	121	29	0	4	121	33	0	0	149	1395	2	18	4
	összesen	24	334	107	0	12	334	119	0	0	431	6521	6	103	12
Vad-disz-nó	kan	25	1139	346	8	0	1147	346	7	151	1155	83619	268	18680	110
	koca	26	1077	212	21	0	1098	212	6	40	1076	61285	183	11965	105
	süldő	27	2727	284	129	0	2856	284	34	175	2081	66810	790	25825	70
	malac	28	1811	175	190	0	2001	175	110	75	1355	23477	528	8515	35
	összesen	29	6754	1017	348	0	7102	1017	157	441	5667	235191	1769	64985	320
Mezei nyúl		30	6166	0	120	0	6286	0	40	0	920	X	4466	X	120
Fácán		31	27387	200	0	0	27387	200	24180	400	13030		13122		0
Fogoly		32	125	0	0	0	125	0	750	0	65		60		0
Tenyésztett réce		33	1100	0	0	0	1100	0	800	0	950		50		0

VADÁLLOMÁNYBECSLÉS ÉS VADGAZDÁLKODÁSI TERV
2011
Pest
Kódszámok: X - X - X

D. TÁBLA: MESTERSÉGES VADTENYÉSZTÉS

Megnevezés			Fácán (db)	Fogoly (db)	Vadkacsa (db)
a		b	c	d	e
Tervezett zárt téri törzsállomány	kakas, gácsér	1	5	0	0
	tojó	2	20	0	0
Tervezett értékesítés		3	1800	0	0
Tervezett vásárlás		4	33400	750	800
Vadászatra történő tervezett kihelyezés		5	29950	180	800
Tervezett kihelyezés természetes állomány pótlására		6	8750	630	100
Zárt téri törzsállománynak tovább tartva		7	0	0	0

E. TÁBLA: VADFÖLDEK ÉS VADTAKARMÁNYOZÁS

Megnevezés		Mennyiség	
a		b	c
Művelésre tervezett	vadföld (ha)	1	1516
	vadlegelő (ha)	2	2140
Tervezett takarmányfelhasználás	szálas (tonna)	3	3674
	szemes (tonna)	4	7206
	lédús (tonna)	5	3575
	táp (tonna)	6	469

F. TÁBLA: TERVEZETT VADGAZDÁLKODÁSI BERENDEZÉSEK, A VADÁLLOMÁNY LÉTSZÁMÁRA ÉS ÖSSZETÉTELÉRE VONATKOZÓ KÖZLÉSEK, EGYÉB MEGJEGYZÉSEK

Vadgazdálkodási Jelentés
2010
Somogy

Kódszámok: X - X - X

A. TÁBLA: LELÖVÉS, BEFOGÁS, VADTELEPÍTÉS ÉS ÉRTÉKESÍTÉS

Megnevezés			Lelövés (db)									Befogás (db)	Elhullás (db)		Lőttvad értékesítés/felhasználás				Élővad
			Szabad területen				Zárt területen				Mind-összes		Összes	Ebből vad-gép-jármű ütközés	Értékesítés		Felhasználás		
			Bérvadászat		Saját vadászat	Összes	Bérvadászat		Saját vadászat	Összes									
			hazai	külföldi			hazai	külföldi							db	kg	db	kg	db
a	b	c	d	e	f	g	h	i	j	k	l	m	n	o	p	q	r	s	t
Gím-szarvas	bika	1	196	658	669	1523	23	24	5	52	1575	0	102	27	1504	188979	61	6784	0
	tehén	2	442	636	1412	2490	51	19	2	72	2562	0	103	35	2185	157613	381	26730	0
	borjú	3	399	572	1550	2521	23	9	2	34	2555	0	91	22	1860	75460	547	25015	0
	összes	4	1037	1866	3631	6534	97	52	9	158	6692	0	296	84	5549	422052	989	58529	0
Dám-szarvas	bika	5	98	325	270	693	11	12	0	23	716	0	70	14	684	36695	36	1743	0
	tehén	6	257	801	392	1450	17	13	4	34	1484	0	31	6	1394	41966	85	2690	0
	borjú	7	158	518	333	1009	16	7	0	23	1032	0	47	6	902	16006	127	2494	0
	összes	8	513	1644	995	3152	44	32	4	80	3232	0	148	26	2980	94667	248	6927	0
Őz	bak	9	311	787	793	1891	1	0	0	1	1892	0	54	26	1764	30012	139	2347	0
	suta	10	115	220	1199	1534	0	0	2	2	1536	0	194	73	1263	19151	253	3536	0
	gida	11	66	110	866	1042	0	0	1	1	1043	0	214	43	726	7286	297	2873	0
	összes	12	492	1117	2858	4467	1	0	3	4	4471	0	462	142	3753	56449	689	8756	0
Muflon	kos	13	2	14	6	22	8	15	0	23	45	0	1	0	44	1373	0	0	0
	jerke	14	2	10	8	20	1	0	0	1	21	0	0	0	21	396	0	0	0
	bárány	15	2	1	8	11	0	0	0	0	11	0	0	0	2	20	9	110	0
	összes	16	6	25	22	53	9	15	0	24	77	0	1	0	67	1789	9	110	0
Vad-disznó	kan	17	287	506	1345	2138	69	226	12	307	2445	42	37	8	2352	187687	89	6634	3
	koca	18	339	824	1047	2210	132	293	6	431	2641	81	49	5	2322	170648	305	22797	6
	süldő	19	686	1084	2723	4493	186	92	38	316	4809	923	140	14	3789	147156	1162	44622	18
	malac	20	103	90	670	863	21	26	8	55	918	92	118	6	346	5211	568	9320	4
	összes	21	1415	2504	5785	9704	408	637	64	1109	10813	1138	344	33	8809	510702	2124	83373	31
Mezei nyúl		22	21	1	194	216	X	X	X	X	216	0	156	40	0	X	85	X	0
Fácán		23	867	2708	1884	5459					5459	0	492	59	2580		1602		0
Fogoly		24	248	65	19	332					332	0	0	0	65		0		0
Röptetett réce		25	120	2010	5	2135					2135	0	216	0	1500		3327		0
Gépi összesen		99	8182	19096	28684	55962	1118	1472	160	2750	58712	2276	3366	669	46461	2171318	13132	315390	62

Vadgazdálkodási Jelentés
2010
Somogy

Kódszámok: X - X - X

B. TÁBLA: VIZIVAD, RAGADOZÓK ÉS EGYÉBB VADÁSZHATÓ FAJOK TERÍTÉKE

Megnevezés		Összes teríték (db)	Megnevezés	Összes teríték (db)
a	b	c	d	e
1	Erdei szalonka	173	Szajkó	718
2	Vetési lúd	139	Róka	2537
3	Nagy lilik	68	Borz	449
4	Tőkés réce	3807	Kóbor kutya	407
5	Böjti réce*	0	Kóbor macska	275
6	Csörgő réce	65	Házi görény	18
7	Barátréce*	0	Nyest	31
8	Kerceréce	0	Üregi nyúl	0
9	Szárcsa	55	Pézsmapocok	0
10	Balkáni gerle	550	Aranysakál	299
11	Örvös galamb	122	Nyestkutya	0
12	Dolmányos varjú	422	Mosómedve	0
13	Szarka	243		
99	Gépi összesen:	5644	Gépi összesen:	4734

*** Nem vadászható a 2008/2009. vadászati évtől.**

C. TÁBLA: MESTERSÉGES VADTENYÉSZTÉS

Megnevezés			Fácán (db)	Fogoly (db)	Vadkacsa (db)
a		b	c	d	e
Zárt téri törzsállomány	kakas, gácsér	1	600	0	0
	tojó	2	3270	0	0
Értékesítés		3	61462	0	0
Vásárlás		4	4300	800	15500
Vadászatra kihelyezve		5	4054	800	15500
Természetes állomány pótlására kihelyezve		6	1100	0	87
Zárt téri törzsállománynak tovább tartva		7	10845	0	0
Gépi összesen:		99	85631	1600	31087

D. TÁBLA: VADFÖLDEK ÉS VADTAKARMÁNYOZÁS

Megnevezés		Mennyiség	
a		b	c
Művelt	vadföld (ha)	1	4579
	vadlegelő (ha)	2	2942
Felhasznált takarmányok	szálas (tonna)	3	671
	szemes (tonna)	4	7053
	lédús (tonna)	5	4984
	táp (tonna)	6	90
Gépi összesen:		99	20319

Vadgazdálkodási Jelentés
2010
Somogy

Kódszámok: X - X - X

E. TÁBLA: PÉNZÜGYI ADATOK

Me.: 1,000 Ft

Vadászati bevételek*				Vadászati kiadások*		
a		b	c	d		e
Külföldi	bérlelövés	1	546288	Munkabér		387442
	szolgáltatás	2	75815	Vadgazdálkodás		823259
Belföldi	bérlelövés	3	334592	Vadkárok térítése	mezőgazdasági	500114
	szolgáltatás	4	127428		erdei	12575
Élő vadból származó bevétel		5	2446	Egyéb kiadások		297512
Lőtt vadból származó bevétel		6	397621			
Egyéb bevételek		7	384838			
Pályázati bevétel és támogatások		8	42028	Kiadások összesen:		2020902
Bevételek összesen:		9	1911056	A bevételek és kiadások egyenlege:		-109846
Gépi összesen:		99	3822112	Gépi összesen:		3931958

* A vadásztársaságoknak is a tényleges bevételeket és kiadásokat kell szerepeltetniük. A nyitó pénzkészletet és a pénzmaradványt egyetlen rovatban sem kell feltüntetni.

Tagok száma (vadásztársaságok):	1815 fő	Hivatásos vadászok száma:	245 fő

VADÁLLOMÁNYBECSLÉS ÉS VADGAZDÁLKODÁSI TERV
2011
Somogy
Kódszámok: X - X - X

A. TÁBLA: BECSÜLT VADÁLLOMÁNY (db)

Vadállomány			Szabad területen	Zárt kertben (területen)	Összesen
a		b	c	d	e
Gímszarvas	bika	1	4370	332	4702
	tehén	2	5282	459	5741
	borjú	3	4580	257	4837
	összesen	4	14232	1048	15280
Dámszarvas	bika	5	2083	51	2134
	tehén	6	2897	122	3019
	borjú	7	1620	72	1692
	összesen	8	6600	245	6845
Őz	bak	9	5775	17	5792
	suta	10	6205	31	6236
	gida	11	4843	18	4861
	összesen	12	16823	66	16889
Muflon	kos	13	65	36	101
	jerke	14	77	75	152
	bárány	15	60	36	96
	összesen	16	202	147	349
Vaddisznó	kan	17	2103	795	2898
	koca	18	2811	725	3536
	süldő	19	4753	430	5183
	összesen	20	9667	1950	11617
Mezei nyúl		21	3176	20	3196
Fácán		22	15001	80	15081
Fogoly		23	61	0	61
Gépi összesen:		99	113286	7012	120298

B. TÁBLA: EGYÉB FAJOK ÁLLOMÁNYA (db)

Megnevezés		Létszám (db)	Megnevezés	Létszám (db)
a	b	c	d	e
1	Szarka	2905	Róka	7473
2	Dolmányos varjú	6106	Borz	3249
3	Vetési varjú	14940	Nyest	2497
4	Holló	3403	Házi görény	1634
5	Barna rétihéja	575	Nyuszt	1099
6	Egerészölyv	4094	Menyét	1587
7	Héja	960	Aranysakál	1464
99	Gépi összesen:	32983		19003

VADÁLLOMÁNYBECSLÉS ÉS VADGAZDÁLKODÁSI TERV
2011
Somogy
Kódszámok: X - X - X

C. TÁBLA: ÁLLOMÁNYSZABÁLYOZÁS, VADTELEPÍTÉS ÉS ÉRTÉKESÍTÉS

Megnevezés			Állományszabályozás						Vadtelepítés és kibocsátás		Értékesítés / felhasználás				
			Lelövés		Befogás		Összesen				Értékesítés		Felhasználás		Élővad
			szabad	zárt	szabad	zárt	szabad	zárt	szabad	zárt	db	kg	db	kg	db
			területen						területen						
a	b	c	d	e	f	g	h	i	j	k	l	m	n	o	p
Gím-szar-vas	fiatal bika	1	964	26	0	0	964	26	0	0	778	84445	34	3660	0
	középkorú b.	2	441	17	0	0	441	17	0	0	622	80005	10	1290	0
	idős bika	3	223	10	0	0	223	10	0	0	265	39255	0	0	0
	tehén	4	3012	31	0	0	3012	31	0	0	2177	166415	336	25255	0
	borjú	5	2759	22	0	0	2759	22	0	0	1831	74455	895	28760	0
	összesen	6	7399	106	0	0	7399	106	0	0	5673	444575	1275	58965	0
Dám-szar-vas	fiatal bika	7	396	5	0	0	396	5	0	0	288	16605	26	1167	0
	középkorú b.	8	353	5	0	0	353	5	0	0	301	14727	8	396	0
	idős bika	9	159	10	0	0	159	10	0	0	133	7649	4	220	0
	tehén	10	1439	24	0	0	1439	24	0	0	1169	37192	132	4221	0
	borjú	11	1418	19	0	0	1418	19	0	0	1044	17978	210	4348	0
	összesen	12	3765	63	0	0	3765	63	0	0	2935	94151	380	10352	0
Őz	fiatal bak	13	853	1	0	0	853	1	0	0	729	12208	54	742	0
	középkorú b.	14	583	0	0	0	583	0	0	0	624	9649	25	370	0
	idős bak	15	360	1	0	0	360	1	0	0	363	6200	5	90	0
	suta	16	1554	2	0	0	1554	2	0	0	1359	19450	192	2693	0
	gida	17	1449	1	0	0	1449	1	0	0	1128	10784	317	2964	0
	összesen	18	4799	5	0	0	4799	5	0	0	4203	58291	593	6859	0
Muf-lon	fiatal kos	19	0	0	0	0	0	0	0	0	0	0	0	0	0
	középkorú k.	20	7	5	0	0	7	5	0	0	12	372	0	0	0
	idős kos	21	7	7	0	0	7	7	0	0	14	431	0	0	0
	jerke	22	15	5	0	0	15	5	0	0	20	467	0	0	0
	bárány	23	16	5	0	0	16	5	0	0	21	1870	0	0	0
	összesen	24	45	22	0	0	45	22	0	0	67	3140	0	0	0
Vad-disz-nó	kan	25	1842	433	38	0	1880	433	0	27	2110	164986	14	1120	0
	koca	26	2152	556	110	0	2262	556	0	85	2251	162591	234	16338	0
	süldő	27	4991	527	452	0	5443	527	0	273	3799	143753	1325	52359	10
	malac	28	1582	90	145	0	1727	90	0	75	508	7858	934	15595	10
	összesen	29	10567	1606	745	0	11312	1606	0	460	8668	479188	2507	85412	20
Mezei nyúl		30	536	0	0	0	536	0	0	0	15	X	516	X	0
Fácán		31	8910	10	0	0	8910	10	13700	0	3735		5040		0
Fogoly		32	500	0	0	0	500	0	1550	0	500		10		0
Tenyésztett réce		33	3530	3300	0	0	3530	3300	5000	3500	3300		3530		0

VADÁLLOMÁNYBECSLÉS ÉS VADGAZDÁLKODÁSI TERV
2011
Somogy
Kódszámok: X - X - X

D. TÁBLA: MESTERSÉGES VADTENYÉSZTÉS

Megnevezés			Fácán (db)	Fogoly (db)	Vadkacsa (db)
a		b	c	d	e
Tervezett zárt téri törzsállomány	kakas, gácsér	1	1600	840	0
	tojó	2	4800	40	0
Tervezett értékesítés		3	161000	800	3300
Tervezett vásárlás		4	3850	150	8500
Vadászatra történő tervezett kihelyezés		5	12770	1500	8500
Tervezett kihelyezés természetes állomány pótlására		6	1180	150	0
Zárt téri törzsállománynak tovább tartva		7	10000	200	0

E. TÁBLA: VADFÖLDEK ÉS VADTAKARMÁNYOZÁS

Megnevezés		Mennyiség	
a		b	c
Művelésre tervezett	vadföld (ha)	1	4959
	vadlegelő (ha)	2	3641
Tervezett takarmányfelhasználás	szálas (tonna)	3	977
	szemes (tonna)	4	9313
	lédús (tonna)	5	6667
	táp (tonna)	6	124

F. TÁBLA: TERVEZETT VADGAZDÁLKODÁSI BERENDEZÉSEK, A VADÁLLOMÁNY LÉTSZÁMÁRA ÉS ÖSSZETÉTELÉRE VONATKOZÓ KÖZLÉSEK, EGYÉB MEGJEGYZÉSEK

Vadgazdálkodási Jelentés
2010
Szabolcs-Szatmár-Bereg

Kódszámok: X - X - X

A. TÁBLA: LELÖVÉS, BEFOGÁS, VADTELEPÍTÉS ÉS ÉRTÉKESÍTÉS

Megnevezés			Lelövés (db)									Befogás (db)	Elhullás (db)		Lőttvad értékesítés/felhasználás				Élővad
			Szabad területen				Zárt területen				Mind-összes		Összes	Ebből vad-gép-jármű ütközés	Értékesítés		Felhasználás		
			Bérvadászat		Saját vadászat	Összes	Bérvadászat		Saját vadászat	Összes									
			hazai	külföldi			hazai	külföldi							db	kg	db	kg	db
a	b	c	d	e	f	g	h	i	j	k	l	m	n	o	p	q	r	s	t
Gím-szarvas	bika	1	33	16	46	95	0	0	0	0	95	0	7	4	78	11383	19	2391	0
	tehén	2	1	0	39	40	0	0	0	0	40	0	2	2	9	803	32	2996	0
	borjú	3	5	0	88	93	0	0	0	0	93	0	1	1	10	550	83	3840	0
	összes	4	39	16	173	228	0	0	0	0	228	0	10	7	97	12736	134	9227	0
Dám-szarvas	bika	5	50	7	24	81	5	7	7	19	100	0	10	1	90	5029	11	546	0
	tehén	6	25	1	31	57	11	0	19	30	87	0	4	2	47	1393	40	1575	0
	borjú	7	32	0	82	114	5	0	23	28	142	0	9	1	49	961	93	2153	0
	összes	8	107	8	137	252	21	7	49	77	329	0	23	4	186	7383	144	4274	0
Őz	bak	9	465	1049	932	2446	0	4	0	4	2450	0	244	102	1160	20083	1300	21778	0
	suta	10	94	2	1222	1318	0	0	3	3	1321	0	345	101	348	5484	997	14913	0
	gida	11	153	6	2365	2524	0	0	1	1	2525	0	346	47	473	4996	2058	20644	2
	összes	12	712	1057	4519	6288	0	4	4	8	6296	0	935	250	1981	30563	4355	57335	2
Muflon	kos	13	6	1	4	11	3	3	0	6	17	0	3	0	1	25	16	520	0
	jerke	14	2	0	6	8	0	0	0	0	8	0	0	0	0	0	8	200	0
	bárány	15	1	0	2	3	0	0	0	0	3	0	0	0	0	0	3	50	0
	összes	16	9	1	12	22	3	3	0	6	28	0	3	0	1	25	27	770	0
Vad-disznó	kan	17	47	2	610	659	5	192	1	198	857	1	14	7	572	48859	280	22845	20
	koca	18	31	0	323	354	12	91	4	107	461	0	16	4	246	17696	216	15190	10
	süldő	19	79	0	1411	1490	82	63	21	166	1656	8	28	9	357	12693	1302	49561	0
	malac	20	23	0	305	328	1	1	6	8	336	5	16	1	60	946	276	4873	5
	összes	21	180	2	2649	2831	100	347	32	479	3310	14	74	21	1235	80194	2074	92469	35
Mezei nyúl		22	107	3	6812	6922	X	X	X	X	6922	0	1682	287	19	X	6903	X	0
Fácán		23	3950	483	10761	15194					15194	0	4864	464	1882		13311		0
Fogoly		24	0	0	38	38					38	0	97	0	0		38		0
Röptetett réce		25	3167	340	3827	7334					7334	0	619	0	996		6338		0
Gépi összesen		99	9318	2994	36418	48730	248	722	170	1140	49870	28	9352	1315	9897	261802	40058	328150	74

Vadgazdálkodási Jelentés
2010
Szabolcs-Szatmár-Bereg

Kódszámok: X - X - X

B. TÁBLA: VIZIVAD, RAGADOZÓK ÉS EGYÉBB VADÁSZHATÓ FAJOK TERÍTÉKE

Megnevezés		Összes teríték (db)	Megnevezés	Összes teríték (db)
a	b	c	d	e
1	Erdei szalonka	146	Szajkó	1711
2	Vetési lúd	12	Róka	3726
3	Nagy lilik	8	Borz	832
4	Tőkés réce	3886	Kóbor kutya	2012
5	Böjti réce*	0	Kóbor macska	1447
6	Csörgő réce	61	Házi görény	109
7	Barátréce*	0	Nyest	158
8	Kerceréce	0	Üregi nyúl	0
9	Szárcsa	45	Pézsmapocok	9
10	Balkáni gerle	956	Aranysakál	0
11	Örvös galamb	256	Nyestkutya	0
12	Dolmányos varjú	2045	Mosómedve	0
13	Szarka	2421		
99	Gépi összesen:	9836	Gépi összesen:	10004

*** Nem vadászható a 2008/2009. vadászati évtől.**

C. TÁBLA: MESTERSÉGES VADTENYÉSZTÉS

Megnevezés			Fácán (db)	Fogoly (db)	Vadkacsa (db)
a		b	c	d	e
Zárt téri törzsállomány	kakas, gácsér	1	300	0	0
	tojó	2	300	0	0
Értékesítés		3	11604	0	0
Vásárlás		4	39720	100	10715
Vadászatra kihelyezve		5	17788	40	10030
Természetes állomány pótlására kihelyezve		6	8649	60	258
Zárt téri törzsállománynak tovább tartva		7	200	0	0
Gépi összesen:		99	78561	200	21003

D. TÁBLA: VADFÖLDEK ÉS VADTAKARMÁNYOZÁS

Megnevezés		Mennyiség	
a		b	c
Művelt	vadföld (ha)	1	954
	vadlegelő (ha)	2	1658
Felhasznált takarmányok	szálas (tonna)	3	366
	szemes (tonna)	4	2736
	lédús (tonna)	5	3592
	táp (tonna)	6	364
Gépi összesen:		99	9670

Vadgazdálkodási Jelentés
2010
Szabolcs-Szatmár-Bereg

Kódszámok: X - X - X

E. TÁBLA: PÉNZÜGYI ADATOK

Me.: 1,000 Ft

Vadászati bevételek*				Vadászati kiadások*		
a		b	c	d		e
Külföldi	bérlelövés	1	148621	Munkabér		182374
	szolgáltatás	2	7619	Vadgazdálkodás		144909
Belföldi	bérlelövés	3	65704	Vadkárok térítése	mezőgazdasági	17861
	szolgáltatás	4	10232		erdei	4030
Élő vadból származó bevétel		5	7276	Egyéb kiadások		160125
Lőtt vadból származó bevétel		6	63830			
Egyéb bevételek		7	195795			
Pályázati bevétel és támogatások		8	15955	Kiadások összesen:		509299
Bevételek összesen:		9	515032	A bevételek és kiadások egyenlege:		5733
Gépi összesen:		99	1030064	Gépi összesen:		1024331

* A vadásztársaságoknak is a tényleges bevételeket és kiadásokat kell szerepeltetniük. A nyitó pénzkészletet és a pénzmaradványt egyetlen rovatban sem kell feltüntetni.

Tagok száma (vadásztársaságok):	2198 **fő**	**Hivatásos vadászok száma:**	170 **fő**

VADÁLLOMÁNYBECSLÉS ÉS VADGAZDÁLKODÁSI TERV
2011
Szabolcs-Szatmár-Bereg
Kódszámok: X - X - X

A. TÁBLA: BECSÜLT VADÁLLOMÁNY (db)

Vadállomány			Szabad területen	Zárt kertben (területen)	Összesen
a		b	c	d	e
Gímszarvas	bika	1	529	0	529
	tehén	2	592	0	592
	borjú	3	441	0	441
	összesen	4	1562	0	1562
Dámszarvas	bika	5	352	85	437
	tehén	6	350	80	430
	borjú	7	285	55	340
	összesen	8	987	220	1207
Őz	bak	9	10212	9	10221
	suta	10	11157	8	11165
	gida	11	7790	6	7796
	összesen	12	29159	23	29182
Muflon	kos	13	10	31	41
	jerke	14	14	18	32
	bárány	15	8	12	20
	összesen	16	32	61	93
Vaddisznó	kan	17	661	497	1158
	koca	18	852	457	1309
	süldő	19	1781	182	1963
	összesen	20	3294	1136	4430
Mezei nyúl		21	38868	0	38868
Fácán		22	65515	0	65515
Fogoly		23	3295	0	3295
Gépi összesen:		99	177746	2880	180626

B. TÁBLA: EGYÉB FAJOK ÁLLOMÁNYA (db)

Megnevezés		Létszám (db)	Megnevezés	Létszám (db)
a	b	c	d	e
1	Szarka	8103	Róka	4646
2	Dolmányos varjú	6901	Borz	3777
3	Vetési varjú	47954	Nyest	2375
4	Holló	4141	Házi görény	2313
5	Barna rétihéja	2316	Nyuszt	1357
6	Egerészölyv	7474	Menyét	4378
7	Héja	2105	Aranysakál	33
99	Gépi összesen:	78994		18879

VADÁLLOMÁNYBECSLÉS ÉS VADGAZDÁLKODÁSI TERV
2011
Szabolcs-Szatmár-Bereg
Kódszámok: X - X - X

C. TÁBLA: ÁLLOMÁNYSZABÁLYOZÁS, VADTELEPÍTÉS ÉS ÉRTÉKESÍTÉS

Megnevezés			Állományszabályozás						Vadtelepítés és kibocsátás		Értékesítés / felhasználás				
			Lelövés		Befogás		Összesen				Értékesítés		Felhasználás		Élővad
			szabad	zárt	szabad	zárt	szabad	zárt	szabad	zárt	db	kg	db	kg	db
			területen						területen						
a	b	c	d	e	f	g	h	i	j	k	l	m	n	o	p
Gím-szar-vas	fiatal bika	1	55	0	0	0	55	0	0	0	34	4095	21	2310	0
	középkorú b.	2	56	0	0	0	56	0	0	0	42	5657	14	1930	0
	idős bika	3	28	0	0	0	28	0	0	0	24	3830	4	560	0
	tehén	4	77	0	0	0	77	0	0	0	16	1320	61	5005	0
	borjú	5	134	0	0	0	134	0	0	0	27	1135	107	4875	0
	összesen	6	350	0	0	0	350	0	0	0	143	16037	207	14680	0
Dám-szar-vas	fiatal bika	7	43	9	0	0	43	9	0	0	43	2565	9	460	0
	középkorú b.	8	33	10	0	5	33	15	0	0	38	2298	5	320	5
	idős bika	9	28	13	0	0	28	13	0	0	40	2721	1	70	0
	tehén	10	65	33	0	5	65	38	0	0	53	2080	45	1775	5
	borjú	11	121	25	0	5	121	30	0	0	55	1238	91	2269	5
	összesen	12	290	90	0	15	290	105	0	0	229	10902	151	4894	15
Őz	fiatal bak	13	1336	3	0	0	1336	3	0	0	577	8714	762	10745	0
	középkorú b.	14	985	2	0	0	985	2	0	0	692	11374	295	4657	0
	idős bak	15	600	1	0	0	600	1	0	0	483	8455	118	2094	0
	suta	16	2137	2	0	0	2137	2	0	0	966	14661	1173	17767	0
	gida	17	3443	6	0	0	3443	6	0	0	811	8277	2638	26543	0
	összesen	18	8501	14	0	0	8501	14	0	0	3529	51481	4986	61806	0
Muf-lon	fiatal kos	19	0	0	0	0	0	0	0	0	0	0	0	0	0
	középkorú k.	20	4	8	0	0	4	8	0	0	12	430	0	0	0
	idős kos	21	3	6	0	0	3	6	0	5	9	360	0	0	0
	jerke	22	11	7	0	0	11	7	0	0	13	390	5	150	0
	bárány	23	8	5	0	0	8	5	0	0	0	0	13	234	0
	összesen	24	26	26	0	0	26	26	0	5	34	1180	18	384	0
Vad-disz-nó	kan	25	581	262	0	0	581	262	0	50	722	63819	121	10470	0
	koca	26	513	100	0	20	513	120	0	0	375	27958	238	17356	20
	süldő	27	1816	255	20	40	1836	295	0	50	539	21020	1532	57300	60
	malac	28	741	40	20	0	761	40	0	20	107	1726	674	11182	20
	összesen	29	3651	657	40	60	3691	717	0	120	1743	114523	2565	96308	100
Mezei nyúl		30	9220	0	340	0	9560	0	0	0	750	X	8470	X	340
Fácán		31	36275	0	0	0	36275	0	30100	0	12910		23365		0
Fogoly		32	80	0	0	0	80	0	200	0	0		80		0
Tenyésztett réce		33	10500	0	0	0	10500	0	11900	0	3900		6600		0

VADÁLLOMÁNYBECSLÉS ÉS VADGAZDÁLKODÁSI TERV
2011
Szabolcs-Szatmár-Bereg
Kódszámok: X - X - X

D. TÁBLA: MESTERSÉGES VADTENYÉSZTÉS

Megnevezés			Fácán (db)	Fogoly (db)	Vadkacsa (db)
a		b	c	d	e
Tervezett zárt téri törzsállomány	kakas, gácsér	1	0	0	0
	tojó	2	0	0	0
Tervezett értékesítés		3	5100	0	0
Tervezett vásárlás		4	41900	200	12400
Vadászatra történő tervezett kihelyezés		5	23300	80	11400
Tervezett kihelyezés természetes állomány pótlására		6	7100	120	500
Zárt téri törzsállománynak tovább tartva		7	0	0	0

E. TÁBLA: VADFÖLDEK ÉS VADTAKARMÁNYOZÁS

Megnevezés		Mennyiség	
a		b	c
Művelésre tervezett	vadföld (ha)	1	1070
	vadlegelő (ha)	2	2425
Tervezett takarmányfelhasználás	szálas (tonna)	3	597
	szemes (tonna)	4	3238
	lédús (tonna)	5	3469
	táp (tonna)	6	334

F. TÁBLA: TERVEZETT VADGAZDÁLKODÁSI BERENDEZÉSEK, A VADÁLLOMÁNY LÉTSZÁMÁRA ÉS ÖSSZETÉTELÉRE VONATKOZÓ KÖZLÉSEK, EGYÉB MEGJEGYZÉSEK

Vadgazdálkodási Jelentés
2010
Jász-Nagykun-Szolnok

Kódszámok: X - X - X

A. TÁBLA: LELÖVÉS, BEFOGÁS, VADTELEPÍTÉS ÉS ÉRTÉKESÍTÉS

Megnevezés			Lelövés (db)									Befogás (db)	Elhullás (db)		Lőttvad értékesítés/felhasználás				Élővad
			Szabad területen				Zárt területen				Mind-összes		Összes	Ebből vad-gép-jármű ütközés	Értékesítés		Felhasználás		
			Bérvadászat		Saját vadászat	Összes	Bérvadászat		Saját vadászat	Összes									
			hazai	külföldi			hazai	külföldi							db	kg	db	kg	db
a	b	c	d	e	f	g	h	i	j	k	l	m	n	o	p	q	r	s	t
Gím-szarvas	bika	1	1	0	0	1	0	0	0	0	1	0	0	0	0	0	1	67	0
	tehén	2	0	0	0	0	0	0	0	0	0	0	0	0	0	0	0	0	0
	borjú	3	0	0	0	0	0	0	0	0	0	0	0	0	0	0	0	0	0
	összes	4	1	0	0	1	0	0	0	0	1	0	0	0	0	0	1	67	0
Dám-szarvas	bika	5	0	0	1	1	0	0	0	0	1	0	0	0	0	0	1	45	0
	tehén	6	0	0	0	0	0	0	0	0	0	0	0	0	0	0	0	0	0
	borjú	7	0	0	0	0	0	0	0	0	0	0	0	0	0	0	0	0	0
	összes	8	0	0	1	1	0	0	0	0	1	0	0	0	0	0	1	45	0
Őz	bak	9	379	941	826	2146	0	0	0	0	2146	3	298	66	1175	19986	919	14506	3
	suta	10	208	322	1118	1648	0	0	0	0	1648	3	431	54	831	12245	806	11644	3
	gida	11	192	261	1435	1888	0	0	0	0	1888	4	922	49	732	7707	1092	10777	4
	összes	12	779	1524	3379	5682	0	0	0	0	5682	10	1651	169	2738	39938	2817	36927	10
Muflon	kos	13	0	0	0	0	0	0	0	0	0	0	0	0	0	0	0	0	0
	jerke	14	0	0	0	0	0	0	0	0	0	0	0	0	0	0	0	0	0
	bárány	15	0	0	0	0	0	0	0	0	0	0	0	0	0	0	0	0	0
	összes	16	0	0	0	0	0	0	0	0	0	0	0	0	0	0	0	0	0
Vad-disznó	kan	17	3	0	161	164	0	0	0	0	164	0	5	1	82	6624	84	6722	0
	koca	18	0	0	128	128	0	0	0	0	128	0	5	2	47	4929	76	5342	0
	süldő	19	0	0	259	259	0	0	0	0	259	0	8	1	51	1835	213	9058	19
	malac	20	0	0	50	50	0	0	0	0	50	0	25	1	0	0	50	832	0
	összes	21	3	0	598	601	0	0	0	0	601	0	43	5	180	13388	423	21954	19
Mezei nyúl		22	1750	5345	4065	11160	X	X	X	X	11160	2258	6485	348	6283	X	4068	X	2258
Fácán		23	11826	7561	21889	41276					41276	1609	8351	574	16163		20576		3609
Fogoly		24	0	33	136	169					169	0	350	1	33		136		0
Röptetett réce		25	2650	2503	3241	8394					8394	0	887	0	4288		3794		0
Gépi összesen		99	17792	18490	37287	73569	0	0	0	0	73569	3887	19461	1271	32603	106652	35058	117986	5925

Vadgazdálkodási Jelentés
2010
Jász-Nagykun-Szolnok

Kódszámok: X - X - X

B. TÁBLA: VIZIVAD, RAGADOZÓK ÉS EGYÉBB VADÁSZHATÓ FAJOK TERÍTÉKE

Megnevezés		Összes teríték (db)	Megnevezés	Összes teríték (db)
a	b	c	d	e
1	Erdei szalonka	54	Szajkó	202
2	Vetési lúd	126	Róka	4257
3	Nagy lilik	786	Borz	89
4	Tőkés réce	5545	Kóbor kutya	1147
5	Böjti réce*	0	Kóbor macska	1508
6	Csörgő réce	302	Házi görény	27
7	Barátréce*	0	Nyest	14
8	Kerceréce	0	Üregi nyúl	0
9	Szárcsa	1103	Pézsmapocok	6
10	Balkáni gerle	5638	Aranysakál	1
11	Örvös galamb	83	Nyestkutya	1
12	Dolmányos varjú	1092	Mosómedve	0
13	Szarka	2691		
99	Gépi összesen:	17420	Gépi összesen:	7252

*** Nem vadászható a 2008/2009. vadászati évtől.**

C. TÁBLA: MESTERSÉGES VADTENYÉSZTÉS

Megnevezés			Fácán (db)	Fogoly (db)	Vadkacsa (db)
a		b	c	d	e
Zárt téri törzsállomány	kakas, gácsér	1	2398	0	15
	tojó	2	6136	0	15
Értékesítés		3	143236	0	1000
Vásárlás		4	122858	1400	15415
Vadászatra kihelyezve		5	77111	200	15880
Természetes állomány pótlására kihelyezve		6	10392	800	2530
Zárt téri törzsállománynak tovább tartva		7	22072	0	30
Gépi összesen:		99	384203	2400	34885

D. TÁBLA: VADFÖLDEK ÉS VADTAKARMÁNYOZÁS

Megnevezés		Mennyiség	
a		b	c
Művelt	vadföld (ha)	1	1939
	vadlegelő (ha)	2	638
Felhasznált takarmányok	szálas (tonna)	3	617
	szemes (tonna)	4	3146
	lédús (tonna)	5	241
	táp (tonna)	6	632
Gépi összesen:		99	7213

Vadgazdálkodási Jelentés
2010
Jász-Nagykun-Szolnok

Kódszámok: X - X - X

E. TÁBLA: PÉNZÜGYI ADATOK

Me.: 1,000 Ft

Vadászati bevételek*				Vadászati kiadások*		
a		b	c	d		e
Külföldi	bérlelövés	1	152395	Munkabér		263748
	szolgáltatás	2	14351	Vadgazdálkodás		364388
Belföldi	bérlelövés	3	61430	Vadkárok térítése	mezőgazdasági	2706
	szolgáltatás	4	21072		erdei	1350
Élő vadból származó bevétel		5	147820	Egyéb kiadások		148790
Lőtt vadból származó bevétel		6	79311			
Egyéb bevételek		7	195348			
Pályázati bevétel és támogatások		8	57531	Kiadások összesen:		780982
Bevételek összesen:		9	729258	A bevételek és kiadások egyenlege:		-51724
Gépi összesen:		99	1458516	Gépi összesen:		1510240

* A vadásztársaságoknak is a tényleges bevételeket és kiadásokat kell szerepeltetniük. A nyitó pénzkészletet és a pénzmaradványt egyetlen rovatban sem kell feltüntetni.

Tagok száma (vadásztársaságok):	1699 **fő**	**Hivatásos vadászok száma:**	177 **fő**

VADÁLLOMÁNYBECSLÉS ÉS VADGAZDÁLKODÁSI TERV
2011
Jász-Nagykun-Szolnok
Kódszámok: X - X - X

A. TÁBLA: BECSÜLT VADÁLLOMÁNY (db)

Vadállomány			Szabad területen	Zárt kertben (területen)	Összesen
a		b	c	d	e
Gímszarvas	bika	1	0	0	0
	tehén	2	0	0	0
	borjú	3	0	0	0
	összesen	4	0	0	0
Dámszarvas	bika	5	3	1	4
	tehén	6	9	0	9
	borjú	7	13	0	13
	összesen	8	25	1	26
Őz	bak	9	8737	0	8737
	suta	10	9629	0	9629
	gida	11	6447	0	6447
	összesen	12	24813	0	24813
Muflon	kos	13	0	0	0
	jerke	14	0	0	0
	bárány	15	0	0	0
	összesen	16	0	0	0
Vaddisznó	kan	17	91	22	113
	koca	18	137	20	157
	süldő	19	351	30	381
	összesen	20	579	72	651
Mezei nyúl		21	53440	0	53440
Fácán		22	38248	14585	52833
Fogoly		23	1518	0	1518
Gépi összesen:		99	144040	14731	158771

B. TÁBLA: EGYÉB FAJOK ÁLLOMÁNYA (db)

Megnevezés		Létszám (db)	Megnevezés	Létszám (db)
a	b	c	d	e
1	Szarka	5987	Róka	3116
2	Dolmányos varjú	5035	Borz	1084
3	Vetési varjú	4695	Nyest	2131
4	Holló	218	Házi görény	2279
5	Barna rétihéja	3145	Nyuszt	136
6	Egerészölyv	8831	Menyét	3576
7	Héja	1175	Aranysakál	18
99	Gépi összesen:	29086		12340

VADÁLLOMÁNYBECSLÉS ÉS VADGAZDÁLKODÁSI TERV
2011
Jász-Nagykun-Szolnok
Kódszámok: X - X - X

C. TÁBLA: ÁLLOMÁNYSZABÁLYOZÁS, VADTELEPÍTÉS ÉS ÉRTÉKESÍTÉS

Megnevezés			Állományszabályozás						Vadtelepítés és kibocsátás		Értékesítés / felhasználás				
			Lelövés		Befogás		Összesen				Értékesítés		Felhasználás		Élővad
			szabad	zárt	szabad	zárt	szabad	zárt	szabad	zárt	db	kg	db	kg	db
			területen						területen						
a	b	c	d	e	f	g	h	i	j	k	l	m	n	o	p
Gím-szar-vas	fiatal bika	1	0	0	0	0	0	0	0	0	0	0	0	0	0
	középkorú b.	2	1	0	0	0	1	0	0	0	0	0	1	120	0
	idős bika	3	0	0	0	0	0	0	0	0	0	0	0	0	0
	tehén	4	1	0	0	0	1	0	0	0	0	0	1	80	0
	borjú	5	1	0	0	0	1	0	0	0	0	0	1	45	0
	összesen	6	3	0	0	0	3	0	0	0	0	0	3	245	0
Dám-szar-vas	fiatal bika	7	0	0	0	0	0	0	0	0	0	0	0	0	0
	középkorú b.	8	0	0	0	0	0	0	0	0	0	0	0	0	0
	idős bika	9	2	0	0	0	2	0	0	0	1	40	1	50	0
	tehén	10	2	0	0	0	2	0	0	0	0	0	2	70	0
	borjú	11	3	0	0	0	3	0	0	0	0	0	3	40	0
	összesen	12	7	0	0	0	7	0	0	0	1	40	6	160	0
Őz	fiatal bak	13	704	0	0	0	704	0	0	0	391	5597	313	4393	0
	középkorú b.	14	707	0	0	0	707	0	0	0	512	8115	195	3067	0
	idős bak	15	602	0	0	0	602	0	0	0	457	7772	145	2447	0
	suta	16	1908	0	0	0	1908	0	0	0	1200	17578	707	10481	0
	gida	17	2047	0	0	0	2047	0	0	0	1016	10285	1016	10163	0
	összesen	18	5968	0	0	0	5968	0	0	0	3576	49347	2376	30551	0
Muf-lon	fiatal kos	19	0	0	0	0	0	0	0	0	0	0	0	0	0
	középkorú k.	20	0	0	0	0	0	0	0	0	0	0	0	0	0
	idős kos	21	0	0	0	0	0	0	0	0	0	0	0	0	0
	jerke	22	0	0	0	0	0	0	0	0	0	0	0	0	0
	bárány	23	0	0	0	0	0	0	0	0	0	0	0	0	0
	összesen	24	0	0	0	0	0	0	0	0	0	0	0	0	0
Vad-disz-nó	kan	25	113	0	0	10	113	10	0	0	66	5910	46	3830	3
	koca	26	153	0	0	0	153	0	0	0	64	4570	88	6460	0
	süldő	27	322	0	0	20	322	20	0	0	83	3125	235	8963	20
	malac	28	153	0	20	0	173	0	0	0	32	388	121	2204	20
	összesen	29	741	0	20	30	761	30	0	0	245	13993	490	21457	43
Mezei nyúl		30	14433	0	6020	0	20453	0	0	0	9335		5698		6020
Fácán		31	58913	2500	0	0	58913	2500	82250	0	34050	X	30643	X	3500
Fogoly		32	200	0	0	0	200	0	1000	0	150		50		0
Tenyésztett réce		33	12850	0	0	0	12850	0	12100	0	8250		3600		0

VADÁLLOMÁNYBECSLÉS ÉS VADGAZDÁLKODÁSI TERV
2011
Jász-Nagykun-Szolnok
Kódszámok: X - X - X

D. TÁBLA: MESTERSÉGES VADTENYÉSZTÉS

Megnevezés			Fácán (db)	Fogoly (db)	Vadkacsa (db)
a		b	c	d	e
Tervezett zárt téri törzsállomány	kakas, gácsér	1	2025	0	15
	tojó	2	10120	0	15
Tervezett értékesítés		3	170100	0	0
Tervezett vásárlás		4	119700	0	14400
Vadászatra történő tervezett kihelyezés		5	84350	0	14100
Tervezett kihelyezés természetes állomány pótlására		6	8820	1000	200
Zárt téri törzsállománynak tovább tartva		7	15085	0	30

E. TÁBLA: VADFÖLDEK ÉS VADTAKARMÁNYOZÁS

Megnevezés		Mennyiség	
a		b	c
Művelésre tervezett	vadföld (ha)	1	2026
	vadlegelő (ha)	2	792
Tervezett takarmányfelhasználás	szálas (tonna)	3	685
	szemes (tonna)	4	3264
	lédús (tonna)	5	419
	táp (tonna)	6	783

F. TÁBLA: TERVEZETT VADGAZDÁLKODÁSI BERENDEZÉSEK, A VADÁLLOMÁNY LÉTSZÁMÁRA ÉS ÖSSZETÉTELÉRE VONATKOZÓ KÖZLÉSEK, EGYÉB MEGJEGYZÉSEK

Vadgazdálkodási Jelentés
2010
Tolna

Kódszámok: X - X - X

A. TÁBLA: LELÖVÉS, BEFOGÁS, VADTELEPÍTÉS ÉS ÉRTÉKESÍTÉS

Megnevezés			Lelövés (db)									Befogás (db)	Elhullás (db)		Lőttvad értékesítés/felhasználás				Élővad
			Szabad területen				Zárt területen				Mind-összes		Összes	Ebből vad-gép-jármű ütközés	Értékesítés		Felhasználás		
			Bérvadászat		Saját vadászat	Összes	Bérvadászat		Saját vadászat	Összes									
			hazai	külföldi			hazai	külföldi							db	kg	db	kg	db
a	b	c	d	e	f	g	h	i	j	k	l	m	n	o	p	q	r	s	t
Gím-szarvas	bika	1	53	211	289	553	4	95	8	107	660	0	30	4	614	86983	36	4201	0
	tehén	2	81	140	617	838	15	101	67	183	1021	0	69	7	732	54756	252	18455	0
	borjú	3	80	92	642	814	19	103	83	205	1019	0	210	6	682	30106	275	12377	0
	összes	4	214	443	1548	2205	38	299	158	495	2700	0	309	17	2028	171845	563	35033	0
Dám-szarvas	bika	5	20	63	135	218	28	95	28	151	369	0	3	1	329	17448	26	1280	0
	tehén	6	62	123	286	471	74	87	283	444	915	0	35	1	763	21730	113	3503	0
	borjú	7	37	83	287	407	23	34	207	264	671	0	8	0	511	9198	148	2932	0
	összes	8	119	269	708	1096	125	216	518	859	1955	0	46	2	1603	48376	287	7715	0
Őz	bak	9	237	815	413	1465	0	11	0	11	1476	0	157	59	1284	20626	169	2736	0
	suta	10	48	110	897	1055	0	0	10	10	1065	0	230	61	729	11340	282	4106	0
	gida	11	16	44	581	641	0	0	5	5	646	0	468	38	317	3239	299	2860	0
	összes	12	301	969	1891	3161	0	11	15	26	3187	0	855	158	2330	35205	750	9702	0
Muflon	kos	13	0	0	0	0	0	0	0	0	0	0	0	0	0	0	0	0	0
	jerke	14	0	0	0	0	0	0	0	0	0	0	0	0	0	0	0	0	0
	bárány	15	0	0	0	0	0	0	0	0	0	0	0	0	0	0	0	0	0
	összes	16	0	0	0	0	0	0	0	0	0	0	0	0	0	0	0	0	0
Vad-disznó	kan	17	75	46	843	964	21	552	7	580	1544	8	31	7	1394	113246	71	5136	0
	koca	18	65	77	557	699	26	574	0	600	1299	9	36	1	1065	73656	184	12111	0
	süldő	19	115	109	1587	1811	58	354	24	436	2247	254	188	0	1313	46760	833	29217	0
	malac	20	42	17	391	450	10	69	0	79	529	928	656	0	123	2497	399	7162	0
	összes	21	297	249	3378	3924	115	1549	31	1695	5619	1199	911	8	3895	236159	1487	53626	0
Mezei nyúl		22	1	152	905	1058	X	X	X	X	1058	0	578	47	149	X	580	X	0
Fácán		23	740	151	4154	5045					5045	0	1782	57	124		2955		320
Fogoly		24	0	0	0	0					0	0	0	0	0		0		0
Röptetett réce		25	1050	600	2436	4086					4086	0	0	0	900		3186		0
Gépi összesen		99	3653	4763	22545	30961	556	4150	1444	6150	37111	2398	6602	474	20885	983170	12895	212152	320

Vadgazdálkodási Jelentés
2010
Tolna

Kódszámok: X - X - X

B. TÁBLA: VIZIVAD, RAGADOZÓK ÉS EGYÉBB VADÁSZHATÓ FAJOK TERÍTÉKE

Megnevezés		Összes teríték (db)	Megnevezés	Összes teríték (db)
a	b	c	d	e
1	Erdei szalonka	36	Szajkó	842
2	Vetési lúd	89	Róka	3286
3	Nagy lilik	34	Borz	415
4	Tőkés réce	1693	Kóbor kutya	151
5	Böjti réce*	0	Kóbor macska	67
6	Csörgő réce	25	Házi görény	7
7	Barátréce*	0	Nyest	32
8	Kerceréce	6	Üregi nyúl	493
9	Szárcsa	40	Pézsmapocok	0
10	Balkáni gerle	164	Aranysakál	31
11	Örvös galamb	21	Nyestkutya	0
12	Dolmányos varjú	571	Mosómedve	0
13	Szarka	249		
99	Gépi összesen:	2928	Gépi összesen:	5324

*** Nem vadászható a 2008/2009. vadászati évtől.**

C. TÁBLA: MESTERSÉGES VADTENYÉSZTÉS

Megnevezés			Fácán (db)	Fogoly (db)	Vadkacsa (db)
a		b	c	d	e
Zárt téri törzsállomány	kakas, gácsér	1	0	0	0
	tojó	2	0	0	0
Értékesítés		3	1770	0	1500
Vásárlás		4	10610	0	9978
Vadászatra kihelyezve		5	7240	0	10165
Természetes állomány pótlására kihelyezve		6	1790	0	0
Zárt téri törzsállománynak tovább tartva		7	0	0	0
Gépi összesen:		99	21410	0	21643

D. TÁBLA: VADFÖLDEK ÉS VADTAKARMÁNYOZÁS

Megnevezés		Mennyiség	
a		b	c
Művelt	vadföld (ha)	1	1326
	vadlegelő (ha)	2	1703
Felhasznált takarmányok	szálas (tonna)	3	1242
	szemes (tonna)	4	4579
	lédús (tonna)	5	2183
	táp (tonna)	6	205
Gépi összesen:		99	11238

Vadgazdálkodási Jelentés
2010
Tolna

Kódszámok: X - X - X

E. TÁBLA: PÉNZÜGYI ADATOK

Me.: 1,000 Ft

Vadászati bevételek*				Vadászati kiadások*		
a		b	c	d		e
Külföldi	bérlelövés	1	367181	Munkabér		201273
	szolgáltatás	2	67863	Vadgazdálkodás		476530
Belföldi	bérlelövés	3	142541	Vadkárok térítése	mezőgazdasági	136643
	szolgáltatás	4	17048		erdei	11555
Élő vadból származó bevétel		5	15823	Egyéb kiadások		115275
Lőtt vadból származó bevétel		6	212283			
Egyéb bevételek		7	142663			
Pályázati bevétel és támogatások		8	59933	Kiadások összesen:		941276
Bevételek összesen:		9	1025335	A bevételek és kiadások egyenlege:		84059
Gépi összesen:		99	2050670	Gépi összesen:		1966611

* A vadásztársaságoknak is a tényleges bevételeket és kiadásokat kell szerepeltetniük. A nyitó pénzkészletet és a pénzmaradványt egyetlen rovatban sem kell feltüntetni.

Tagok száma (vadásztársaságok):	1646 **fő**	**Hivatásos vadászok száma:**	162 **fő**

VADÁLLOMÁNYBECSLÉS ÉS VADGAZDÁLKODÁSI TERV
2011
Tolna
Kódszámok: X - X - X

A. TÁBLA: BECSÜLT VADÁLLOMÁNY (db)

Vadállomány			Szabad területen	Zárt kertben (területen)	Összesen
a		b	c	d	e
Gímszarvas	bika	1	1694	537	2231
	tehén	2	2079	879	2958
	borjú	3	1634	402	2036
	összesen	4	5407	1818	7225
Dámszarvas	bika	5	824	1246	2070
	tehén	6	1155	796	1951
	borjú	7	917	378	1295
	összesen	8	2896	2420	5316
Őz	bak	9	5997	34	6031
	suta	10	7294	44	7338
	gida	11	4051	15	4066
	összesen	12	17342	93	17435
Muflon	kos	13	0	0	0
	jerke	14	0	2	2
	bárány	15	0	0	0
	összesen	16	0	2	2
Vaddisznó	kan	17	787	875	1662
	koca	18	1182	752	1934
	süldő	19	2153	1148	3301
	összesen	20	4122	2775	6897
Mezei nyúl		21	13709	10	13719
Fácán		22	20220	170	20390
Fogoly		23	323	0	323
Gépi összesen:		99	93786	14396	108182

B. TÁBLA: EGYÉB FAJOK ÁLLOMÁNYA (db)

Megnevezés		Létszám (db)	Megnevezés	Létszám (db)
a	b	c	d	e
1	Szarka	2019	Róka	3752
2	Dolmányos varjú	4125	Borz	2136
3	Vetési varjú	7226	Nyest	1096
4	Holló	1100	Házi görény	1012
5	Barna rétihéja	771	Nyuszt	516
6	Egerészölyv	3170	Menyét	1247
7	Héja	761	Aranysakál	340
99	Gépi összesen:	19172		10099

VADÁLLOMÁNYBECSLÉS ÉS VADGAZDÁLKODÁSI TERV
2011
Tolna
Kódszámok: X - X - X

C. TÁBLA: ÁLLOMÁNYSZABÁLYOZÁS, VADTELEPÍTÉS ÉS ÉRTÉKESÍTÉS

Megnevezés			Állományszabályozás						Vadtelepítés és kibocsátás		Értékesítés / felhasználás				
			Lelövés		Befogás		Összesen				Értékesítés		Felhasználás		Élővad
			szabad	zárt	szabad	zárt	szabad	zárt	szabad	zárt	db	kg	db	kg	db
			területen						területen						
a	b	c	d	e	f	g	h	i	j	k	l	m	n	o	p
Gím-szar-vas	fiatal bika	1	344	46	0	0	344	46	0	0	333	37245	31	3550	0
	középkorú b.	2	264	59	0	0	264	59	0	0	299	39880	9	1130	0
	idős bika	3	101	20	0	0	101	20	0	0	114	16450	3	335	0
	tehén	4	1156	243	0	0	1156	243	0	0	997	77105	301	20394	0
	borjú	5	1046	253	0	0	1046	253	0	0	864	39435	361	15200	0
	összesen	6	2911	621	0	0	2911	621	0	0	2607	210115	705	40609	0
Dám-szar-vas	fiatal bika	7	99	34	0	0	99	34	0	0	111	4949	17	878	0
	középkorú b.	8	105	64	0	0	105	64	0	0	158	7585	9	500	0
	idős bika	9	58	64	0	0	58	64	0	0	118	6240	2	100	0
	tehén	10	566	300	0	0	566	300	0	0	658	18390	186	6140	0
	borjú	11	514	190	0	0	514	190	0	0	499	9910	184	3562	0
	összesen	12	1342	652	0	0	1342	652	0	0	1544	47074	398	11180	0
Őz	fiatal bak	13	590	4	0	0	590	4	0	0	487	7255	148	843	0
	középkorú b.	14	604	5	0	0	604	5	0	0	536	8606	182	462	0
	idős bak	15	325	1	0	0	325	1	0	0	300	5144	91	22	0
	suta	16	1228	10	0	0	1228	10	0	0	863	12621	442	3296	0
	gida	17	903	5	0	0	903	5	0	0	484	4726	559	2984	0
	összesen	18	3650	25	0	0	3650	25	0	0	2670	38352	1422	7607	0
Muf-lon	fiatal kos	19	0	0	0	0	0	0	0	0	10	0	0	0	0
	középkorú k.	20	0	0	0	0	0	0	0	0	0	0	0	0	0
	idős kos	21	0	0	0	0	0	0	0	0	0	0	0	0	0
	jerke	22	0	0	0	0	0	0	0	0	0	0	0	0	0
	bárány	23	0	0	0	0	0	0	0	0	0	0	0	0	0
	összesen	24	0	0	0	0	0	0	0	0	10	0	0	0	0
Vad-disz-nó	kan	25	1403	640	0	7	1403	647	0	0	1800	150395	46	2790	0
	koca	26	1905	555	8	27	1913	582	0	0	1842	134356	415	26905	3
	süldő	27	2639	560	410	110	3049	670	0	0	1696	64852	2063	46465	15
	malac	28	914	235	762	192	1676	427	0	0	305	4785	699	10913	42
	összesen	29	6861	1990	1180	336	8041	2326	0	0	5643	354388	3223	87073	60
Mezei nyúl		30	2124	10	0	25	2124	35	0	0	300	X	1303	X	0
Fácán		31	7906	10	0	50	7906	60	2650	800	270		7125		800
Fogoly		32	0	0	0	0	0	0	80	0	0		0		0
Tenyésztett réce		33	3000	0	0	0	3000	0	300	0	2800		500		0

VADÁLLOMÁNYBECSLÉS ÉS VADGAZDÁLKODÁSI TERV
2011
Tolna
Kódszámok: X - X - X

D. TÁBLA: MESTERSÉGES VADTENYÉSZTÉS

Megnevezés			Fácán (db)	Fogoly (db)	Vadkacsa (db)
a		b	c	d	e
Tervezett zárt téri törzsállomány	kakas, gácsér	1	0	0	0
	tojó	2	0	0	0
Tervezett értékesítés		3	1400	0	0
Tervezett vásárlás		4	14560	80	5800
Vadászatra történő tervezett kihelyezés		5	9010	80	5800
Tervezett kihelyezés természetes állomány pótlására		6	2850	0	0
Zárt téri törzsállománynak tovább tartva		7	0	0	0

E. TÁBLA: VADFÖLDEK ÉS VADTAKARMÁNYOZÁS

Megnevezés		Mennyiség	
a		b	c
Művelésre tervezett	vadföld (ha)	1	1436
	vadlegelő (ha)	2	1798
Tervezett takarmányfelhasználás	szálas (tonna)	3	1496
	szemes (tonna)	4	4356
	lédús (tonna)	5	2750
	táp (tonna)	6	423

F. TÁBLA: TERVEZETT VADGAZDÁLKODÁSI BERENDEZÉSEK, A VADÁLLOMÁNY LÉTSZÁMÁRA ÉS ÖSSZETÉTELÉRE VONATKOZÓ KÖZLÉSEK, EGYÉB MEGJEGYZÉSEK

Vadgazdálkodási Jelentés
2010
Vas

Kódszámok: X - X - X

A. TÁBLA: LELÖVÉS, BEFOGÁS, VADTELEPÍTÉS ÉS ÉRTÉKESÍTÉS

Megnevezés			Lelövés (db)									Befogás (db)	Elhullás (db)		Lőttvad értékesítés/felhasználás				Élővad
			Szabad területen				Zárt területen				Mind-összes		Összes	Ebből vad-gép-jármű ütközés	Értékesítés		Felhasználás		
			Bérvadászat		Saját vadászat	Összes	Bérvadászat		Saját vadászat	Összes									
			hazai	külföldi			hazai	külföldi							db	kg	db	kg	db
a	b	c	d	e	f	g	h	i	j	k	l	m	n	o	p	q	r	s	t
Gím-szarvas	bika	1	31	526	302	859	0	4	1	5	864	0	68	28	767	96475	40	3750	0
	tehén	2	75	481	1217	1773	0	3	0	3	1776	0	102	54	1375	101769	312	19508	0
	borjú	3	45	217	621	883	0	0	0	0	883	0	37	23	593	26173	253	10763	0
	összes	4	151	1224	2140	3515	0	7	1	8	3523	0	207	105	2735	224417	605	34021	0
Dám-szarvas	bika	5	3	11	11	25	0	0	0	0	25	0	3	0	24	1247	1	57	0
	tehén	6	7	17	42	66	0	0	0	0	66	0	1	0	60	1888	6	232	0
	borjú	7	6	12	30	48	0	0	0	0	48	0	1	0	44	849	4	117	0
	összes	8	16	40	83	139	0	0	0	0	139	0	5	0	128	3984	11	406	0
Őz	bak	9	80	1126	402	1608	0	2	1	3	1611	0	64	50	1493	23290	52	684	0
	suta	10	21	238	1623	1882	0	0	0	0	1882	0	334	196	1640	22957	185	2546	0
	gida	11	22	84	840	946	0	0	0	0	946	0	292	72	731	7115	180	1733	0
	összes	12	123	1448	2865	4436	0	2	1	3	4439	0	690	318	3864	53362	417	4963	0
Muflon	kos	13	0	5	0	5	0	0	0	0	5	0	0	0	5	115	0	0	0
	jerke	14	0	4	6	10	0	0	0	0	10	0	0	0	10	163	0	0	0
	bárány	15	0	0	4	4	0	0	0	0	4	0	1	0	4	33	0	0	0
	összes	16	0	9	10	19	0	0	0	0	19	0	1	0	19	311	0	0	0
Vad-disznó	kan	17	43	629	797	1469	0	12	0	12	1481	0	18	15	1350	110783	49	3298	0
	koca	18	105	925	748	1778	0	17	0	17	1795	0	11	10	1597	124996	144	9725	0
	süldő	19	223	1782	2440	4445	0	12	0	12	4457	0	53	19	3195	124691	1102	39253	0
	malac	20	52	252	606	910	6	2	0	8	918	0	20	8	318	5442	570	8714	0
	összes	21	423	3588	4591	8602	6	43	0	49	8651	0	102	52	6460	365912	1865	60990	0
Mezei nyúl		22	18	3	414	435	X	X	X	X	435	0	90	38	3	X	381	X	0
Fácán		23	384	219	1223	1826					1826	0	191	46	7		1751		0
Fogoly		24	0	0	0	0					0	0	0	0	0		0		0
Röptetett réce		25	0	0	0	0					0	0	0	0	0		0		0
Gépi összesen		99	1828	12840	21015	35683	12	104	4	120	35803	0	2291	1034	26422	1295972	7928	200760	0

Vadgazdálkodási Jelentés
2010
Vas

Kódszámok: X - X - X

B. TÁBLA: VIZIVAD, RAGADOZÓK ÉS EGYÉBB VADÁSZHATÓ FAJOK TERÍTÉKE

Megnevezés		Összes teríték (db)	Megnevezés	Összes teríték (db)
a	b	c	d	e
1	Erdei szalonka	217	Szajkó	478
2	Vetési lúd	9	Róka	1641
3	Nagy lilik	5	Borz	81
4	Tőkés réce	419	Kóbor kutya	178
5	Böjti réce*	0	Kóbor macska	208
6	Csörgő réce	14	Házi görény	0
7	Barátréce*	0	Nyest	31
8	Kerceréce	0	Üregi nyúl	0
9	Szárcsa	6	Pézsmapocok	0
10	Balkáni gerle	461	Aranysakál	11
11	Örvös galamb	53	Nyestkutya	0
12	Dolmányos varjú	194	Mosómedve	0
13	Szarka	134		
99	Gépi összesen:	1512	Gépi összesen:	2628

*** Nem vadászható a 2008/2009. vadászati évtől.**

C. TÁBLA: MESTERSÉGES VADTENYÉSZTÉS

Megnevezés			Fácán (db)	Fogoly (db)	Vadkacsa (db)
a		b	c	d	e
Zárt téri törzsállomány	kakas, gácsér	1	50	0	0
	tojó	2	50	0	0
Értékesítés		3	0	0	0
Vásárlás		4	2900	1000	0
Vadászatra kihelyezve		5	3600	960	0
Természetes állomány pótlására kihelyezve		6	420	60	0
Zárt téri törzsállománynak tovább tartva		7	0	0	0
Gépi összesen:		99	7020	2020	0

D. TÁBLA: VADFÖLDEK ÉS VADTAKARMÁNYOZÁS

Megnevezés		Mennyiség	
a		b	c
Művelt	vadföld (ha)	1	1500
	vadlegelő (ha)	2	923
Felhasznált takarmányok	szálas (tonna)	3	236
	szemes (tonna)	4	2899
	lédús (tonna)	5	2319
	táp (tonna)	6	36
Gépi összesen:		99	7913

Vadgazdálkodási Jelentés
2010
Vas

Kódszámok: X - X - X

E. TÁBLA: PÉNZÜGYI ADATOK

Me.: 1,000 Ft

Vadászati bevételek*				Vadászati kiadások*		
a		b	c	d		e
Külföldi	bérlelövés	1	467775	Munkabér		146580
	szolgáltatás	2	65609	Vadgazdálkodás		335599
Belföldi	bérlelövés	3	18315	Vadkárok térítése	mezőgazdasági	256224
	szolgáltatás	4	24264		erdei	17469
Élő vadból származó bevétel		5	4901	Egyéb kiadások		162624
Lőtt vadból származó bevétel		6	227118			
Egyéb bevételek		7	107916			
Pályázati bevétel és támogatások		8	19646	Kiadások összesen:		918496
Bevételek összesen:		9	935544	A bevételek és kiadások egyenlege:		17048
Gépi összesen:		99	1871088	Gépi összesen:		1854040

* A vadásztársaságoknak is a tényleges bevételeket és kiadásokat kell szerepeltetniük. A nyitó pénzkészletet és a pénzmaradványt egyetlen rovatban sem kell feltüntetni.

Tagok száma (vadásztársaságok):	906 **fő**	**Hivatásos vadászok száma:**	109 **fő**

VADÁLLOMÁNYBECSLÉS ÉS VADGAZDÁLKODÁSI TERV
2011
Vas
Kódszámok: X - X - X

A. TÁBLA: BECSÜLT VADÁLLOMÁNY (db)

Vadállomány			Szabad területen	Zárt kertben (területen)	Összesen
a		b	c	d	e
Gímszarvas	bika	1	2009	15	2024
	tehén	2	2289	8	2297
	borjú	3	1410	6	1416
	összesen	4	5708	29	5737
Dámszarvas	bika	5	121	5	126
	tehén	6	196	8	204
	borjú	7	142	5	147
	összesen	8	459	18	477
Őz	bak	9	3348	10	3358
	suta	10	3484	10	3494
	gida	11	2390	5	2395
	összesen	12	9222	25	9247
Muflon	kos	13	24	0	24
	jerke	14	18	0	18
	bárány	15	20	0	20
	összesen	16	62	0	62
Vaddisznó	kan	17	1098	75	1173
	koca	18	1227	85	1312
	süldő	19	2409	40	2449
	összesen	20	4734	200	4934
Mezei nyúl		21	4203	0	4203
Fácán		22	8830	0	8830
Fogoly		23	288	0	288
Gépi összesen:		99	53691	544	54235

B. TÁBLA: EGYÉB FAJOK ÁLLOMÁNYA (db)

Megnevezés		Létszám (db)	Megnevezés	Létszám (db)
a	b	c	d	e
1	Szarka	1204	Róka	2778
2	Dolmányos varjú	2577	Borz	1222
3	Vetési varjú	3821	Nyest	2174
4	Holló	2128	Házi görény	899
5	Barna rétihéja	341	Nyuszt	895
6	Egerészölyv	2750	Menyét	1164
7	Héja	557	Aranysakál	87
99	Gépi összesen:	13378		9219

VADÁLLOMÁNYBECSLÉS ÉS VADGAZDÁLKODÁSI TERV
2011
Vas
Kódszámok: X - X - X

C. TÁBLA: ÁLLOMÁNYSZABÁLYOZÁS, VADTELEPÍTÉS ÉS ÉRTÉKESÍTÉS

Megnevezés			Állományszabályozás						Vadtelepítés és kibocsátás		Értékesítés / felhasználás				
			Lelövés		Befogás		Összesen				Értékesítés		Felhasználás		Élővad
			szabad	zárt	szabad	zárt	szabad	zárt	szabad	zárt	db	kg	db	kg	db
			területen						területen						
a	b	c	d	e	f	g	h	i	j	k	l	m	n	o	p
Gím-szar-vas	fiatal bika	1	621	0	0	0	621	0	0	0	560	59435	32	3049	0
	középkorú b.	2	355	3	0	0	355	3	0	0	376	48925	1	150	0
	idős bika	3	53	1	0	0	53	1	0	0	73	11340	0	0	0
	tehén	4	2260	3	0	0	2260	3	0	0	1535	112635	237	17101	0
	borjú	5	1176	3	0	0	1176	3	0	0	682	38214	374	15908	0
	összesen	6	4465	10	0	0	4465	10	0	0	3226	270549	644	36208	0
Dám-szar-vas	fiatal bika	7	24	1	0	0	24	1	0	0	21	740	3	135	0
	középkorú b.	8	16	1	0	0	16	1	0	0	18	655	0	0	0
	idős bika	9	5	0	0	0	5	0	0	0	5	165	0	0	0
	tehén	10	94	2	0	0	94	2	0	0	92	1480	4	145	0
	borjú	11	62	2	0	0	62	2	0	0	53	560	11	240	0
	összesen	12	201	6	0	0	201	6	0	0	189	3600	18	520	0
Őz	fiatal bak	13	832	0	0	0	832	0	0	0	762	10287	45	573	0
	középkorú b.	14	482	3	0	0	482	3	0	0	500	7698	4	68	0
	idős bak	15	294	2	0	0	294	2	0	0	297	4926	0	0	0
	suta	16	2295	5	0	0	2295	5	0	0	1722	23685	210	2924	0
	gida	17	1322	5	0	0	1322	5	0	0	1019	9362	276	2546	0
	összesen	18	5225	15	0	0	5225	15	0	0	4300	55958	535	6111	0
Muf-lon	fiatal kos	19	0	0	0	0	0	0	0	0	0	0	0	0	0
	középkorú k.	20	4	0	0	0	4	0	0	0	4	90	0	0	0
	idős kos	21	3	0	0	0	3	0	0	0	3	80	0	0	0
	jerke	22	9	0	0	0	9	0	0	0	9	130	0	0	0
	bárány	23	9	0	0	0	9	0	0	0	9	80	0	0	0
	összesen	24	25	0	0	0	25	0	0	0	25	380	0	0	0
Vad-disz-nó	kan	25	1297	25	5	0	1302	25	0	0	1320	98545	17	985	0
	koca	26	1431	20	15	0	1446	20	0	0	1369	93600	97	5820	0
	süldő	27	5020	80	20	0	5040	80	0	0	3513	127320	1052	39055	0
	malac	28	1377	10	10	0	1387	10	0	0	366	5430	764	11655	0
	összesen	29	9125	135	50	0	9175	135	0	0	6568	324895	1930	57515	0
Mezei nyúl		30	824	0	0	0	824	0	0	0	0		824		0
Fácán		31	2763	0	0	0	2763	0	770	0	0	X	3033	X	0
Fogoly		32	30	0	0	0	30	0	50	0	0		30		0
Tenyésztett réce		33	0	0	0	0	0	0	0	0	0		0		0

VADÁLLOMÁNYBECSLÉS ÉS VADGAZDÁLKODÁSI TERV
2011
Vas
Kódszámok: X - X - X

D. TÁBLA: MESTERSÉGES VADTENYÉSZTÉS

Megnevezés			Fácán (db)	Fogoly (db)	Vadkacsa (db)
a		b	c	d	e
Tervezett zárt téri törzsállomány	kakas, gácsér	1	0	0	0
	tojó	2	0	0	0
Tervezett értékesítés		3	0	0	0
Tervezett vásárlás		4	3200	1500	0
Vadászatra történő tervezett kihelyezés		5	3250	1480	0
Tervezett kihelyezés természetes állomány pótlására		6	520	70	0
Zárt téri törzsállománynak tovább tartva		7	0	0	0

E. TÁBLA: VADFÖLDEK ÉS VADTAKARMÁNYOZÁS

Megnevezés		Mennyiség	
a		b	c
Művelésre tervezett	vadföld (ha)	1	1572
	vadlegelő (ha)	2	929
Tervezett takarmányfelhasználás	szálas (tonna)	3	275
	szemes (tonna)	4	3788
	lédús (tonna)	5	2806
	táp (tonna)	6	32

F. TÁBLA: TERVEZETT VADGAZDÁLKODÁSI BERENDEZÉSEK, A VADÁLLOMÁNY LÉTSZÁMÁRA ÉS ÖSSZETÉTELÉRE VONATKOZÓ KÖZLÉSEK, EGYÉB MEGJEGYZÉSEK

Vadgazdálkodási Jelentés
2010
Veszprém

Kódszámok: X - X - X

A. TÁBLA: LELÖVÉS, BEFOGÁS, VADTELEPÍTÉS ÉS ÉRTÉKESÍTÉS

Megnevezés			Lelövés (db)									Befogás (db)	Elhullás (db)		Lőttvad értékesítés/felhasználás				Élővad
			Szabad területen				Zárt területen				Mind-összes		Összes	Ebből vad-gép-jármű ütközés	Értékesítés		Felhasználás		
			Bérvadászat		Saját vadászat	Összes	Bérvadászat		Saját vadászat	Összes									
			hazai	külföldi			hazai	külföldi							db	kg	db	kg	db
a	b	c	d	e	f	g	h	i	j	k	l	m	n	o	p	q	r	s	t
Gím-szarvas	bika	1	122	558	454	1134	77	10	136	223	1357	0	59	23	1317	155360	40	4476	0
	tehén	2	121	418	924	1463	112	45	82	239	1702	0	110	35	1444	100679	263	19356	0
	borjú	3	107	355	955	1417	58	34	90	182	1599	0	70	16	1228	50979	374	16155	0
	összes	4	350	1331	2333	4014	247	89	308	644	4658	0	239	74	3989	307018	677	39987	0
Dám-szarvas	bika	5	11	46	29	86	0	0	0	0	86	0	9	2	87	4735	0	0	0
	tehén	6	48	79	92	219	0	0	17	17	236	0	3	0	222	6987	14	499	0
	borjú	7	24	38	83	145	0	0	19	19	164	0	6	0	139	2684	25	525	0
	összes	8	83	163	204	450	0	0	36	36	486	0	18	2	448	14406	39	1024	0
Őz	bak	9	187	983	585	1755	18	2	9	29	1784	0	65	46	1674	28425	116	1832	0
	suta	10	92	250	1346	1688	0	0	13	13	1701	0	297	148	1415	21163	308	4476	0
	gida	11	64	150	1211	1425	0	0	9	9	1434	0	267	54	1022	10009	422	3976	0
	összes	12	343	1383	3142	4868	18	2	31	51	4919	0	629	248	4111	59597	846	10284	0
Muflon	kos	13	13	73	49	135	8	5	7	20	155	0	2	0	139	3016	15	430	0
	jerke	14	12	32	121	165	0	2	14	16	181	0	10	0	145	2332	37	744	0
	bárány	15	14	12	82	108	0	1	9	10	118	0	13	0	91	894	27	316	0
	összes	16	39	117	252	408	8	8	30	46	454	0	25	0	375	6242	79	1490	0
Vad-disznó	kan	17	87	349	1606	2042	73	57	69	199	2241	51	27	18	2144	159476	98	6725	42
	koca	18	145	570	1296	2011	66	68	110	244	2255	9	43	25	2132	142689	116	7641	5
	süldő	19	258	860	3976	5094	86	99	53	238	5332	124	123	37	4131	151499	1191	44509	44
	malac	20	87	302	985	1374	32	34	39	105	1479	21	97	14	964	14929	500	8223	0
	összes	21	577	2081	7863	10521	257	258	271	786	11307	205	290	94	9371	468593	1905	67098	91
Mezei nyúl		22	14	20	425	459	X	X	X	X	459	0	218	64	25	X	426	X	0
Fácán		23	215	303	3371	3889					3889	0	1078	90	62		3668		0
Fogoly		24	0	0	0	0					0	0	0	0	0		0		0
Röptetett réce		25	1748	2603	176	4527					4527	0	0	0	0		2779		0
Gépi összesen		99	4761	13076	31560	49397	1060	714	1352	3126	52523	410	3698	990	36675	1711712	13965	239766	182

Vadgazdálkodási Jelentés
2010
Veszprém

Kódszámok: X - X - X

B. TÁBLA: VIZIVAD, RAGADOZÓK ÉS EGYÉBB VADÁSZHATÓ FAJOK TERÍTÉKE

Megnevezés		Összes teríték (db)	Megnevezés	Összes teríték (db)
a	b	c	d	e
1	Erdei szalonka	186	Szajkó	535
2	Vetési lúd	44	Róka	1730
3	Nagy lilik	9	Borz	126
4	Tőkés réce	532	Kóbor kutya	68
5	Böjti réce*	0	Kóbor macska	110
6	Csörgő réce	19	Házi görény	1
7	Barátréce*	0	Nyest	12
8	Kerceréce	0	Üregi nyúl	0
9	Szárcsa	3	Pézsmapocok	0
10	Balkáni gerle	230	Aranysakál	1
11	Örvös galamb	32	Nyestkutya	0
12	Dolmányos varjú	265	Mosómedve	0
13	Szarka	223		
99	Gépi összesen:	1543	Gépi összesen:	2583

*** Nem vadászható a 2008/2009. vadászati évtől.**

C. TÁBLA: MESTERSÉGES VADTENYÉSZTÉS

Megnevezés			Fácán (db)	Fogoly (db)	Vadkacsa (db)
a		b	c	d	e
Zárt téri törzsállomány	kakas, gácsér	1	0	0	0
	tojó	2	0	0	0
Értékesítés		3	200	0	0
Vásárlás		4	2420	0	2000
Vadászatra kihelyezve		5	2180	0	4924
Természetes állomány pótlására kihelyezve		6	40	0	0
Zárt téri törzsállománynak tovább tartva		7	0	0	0
Gépi összesen:		99	4840	0	6924

D. TÁBLA: VADFÖLDEK ÉS VADTAKARMÁNYOZÁS

Megnevezés		Mennyiség	
a		b	c
Művelt	vadföld (ha)	1	2146
	vadlegelő (ha)	2	2238
Felhasznált takarmányok	szálas (tonna)	3	5988
	szemes (tonna)	4	6076
	lédús (tonna)	5	6394
	táp (tonna)	6	463
Gépi összesen:		99	23305

Vadgazdálkodási Jelentés
2010
Veszprém

Kódszámok: X - X - X

E. TÁBLA: PÉNZÜGYI ADATOK

Me.: 1,000 Ft

Vadászati bevételek*				Vadászati kiadások*		
a		b	c	d		e
Külföldi	bérlelövés	1	388339	Munkabér		210553
	szolgáltatás	2	61680	Vadgazdálkodás		587715
Belföldi	bérlelövés	3	148749	Vadkárok térítése	mezőgazdasági	236580
	szolgáltatás	4	49554		erdei	11851
Élő vadból származó bevétel		5	15959	Egyéb kiadások		282116
Lőtt vadból származó bevétel		6	353468			
Egyéb bevételek		7	292386			
Pályázati bevétel és támogatások		8	89295	Kiadások összesen:		1328815
Bevételek összesen:		9	1399430	A bevételek és kiadások egyenlege:		70615
Gépi összesen:		99	2798860	Gépi összesen:		2728245

* A vadásztársaságoknak is a tényleges bevételeket és kiadásokat kell szerepeltetniük. A nyitó pénzkészletet és a pénzmaradványt egyetlen rovatban sem kell feltüntetni.

Tagok száma (vadásztársaságok):	1418 **fő**	**Hivatásos vadászok száma:**	187 **fő**

VADÁLLOMÁNYBECSLÉS ÉS VADGAZDÁLKODÁSI TERV
2011
Veszprém
Kódszámok: X - X - X

A. TÁBLA: BECSÜLT VADÁLLOMÁNY (db)

Vadállomány			Szabad területen	Zárt kertben (területen)	Összesen
a		b	c	d	e
Gímszarvas	bika	1	2898	545	3443
	tehén	2	3007	635	3642
	borjú	3	2342	522	2864
	összesen	4	8247	1702	9949
Dámszarvas	bika	5	247	16	263
	tehén	6	353	91	444
	borjú	7	266	42	308
	összesen	8	866	149	1015
Őz	bak	9	3954	90	4044
	suta	10	4082	65	4147
	gida	11	3003	57	3060
	összesen	12	11039	212	11251
Muflon	kos	13	419	88	507
	jerke	14	487	87	574
	bárány	15	361	76	437
	összesen	16	1267	251	1518
Vaddisznó	kan	17	1696	583	2279
	koca	18	1948	521	2469
	süldő	19	3925	647	4572
	összesen	20	7569	1751	9320
Mezei nyúl		21	9572	49	9621
Fácán		22	17595	73	17668
Fogoly		23	501	0	501
Gépi összesen:		99	85644	8252	93896

B. TÁBLA: EGYÉB FAJOK ÁLLOMÁNYA (db)

Megnevezés		Létszám (db)	Megnevezés	Létszám (db)
a	b	c	d	e
1	Szarka	2474	Róka	4064
2	Dolmányos varjú	3571	Borz	1617
3	Vetési varjú	5493	Nyest	1787
4	Holló	2610	Házi görény	1038
5	Barna rétihéja	485	Nyuszt	595
6	Egerészölyv	3058	Menyét	1284
7	Héja	722	Aranysakál	50
99	Gépi összesen:	18413		10435

VADÁLLOMÁNYBECSLÉS ÉS VADGAZDÁLKODÁSI TERV
2011
Veszprém
Kódszámok: X - X - X

C. TÁBLA: ÁLLOMÁNYSZABÁLYOZÁS, VADTELEPÍTÉS ÉS ÉRTÉKESÍTÉS

Megnevezés			Állományszabályozás						Vadtelepítlés és kibocsátás		Értékesítés / felhasználás				
			Lelövés		Befogás		Összesen				Értékesítés		Felhasználás		Élővad
			szabad	zárt	szabad	zárt	szabad	zárt	szabad	zárt	db	kg	db	kg	db
			területen						területen						
a	b	c	d	e	f	g	h	i	j	k	l	m	n	o	p
Gím-szar-vas	fiatal bika	1	712	100	0	0	712	100	0	0	755	85550	31	3425	0
	középkorú b.	2	429	80	0	0	429	80	0	0	511	65873	2	200	0
	idős bika	3	172	50	0	0	172	50	0	0	245	35149	1	150	0
	tehén	4	1676	250	0	0	1676	250	0	0	1584	115319	242	19546	0
	borjú	5	1581	200	0	0	1581	200	0	0	1126	43968	519	21914	0
	összesen	6	4570	680	0	0	4570	680	0	0	4221	345859	795	45235	0
Dám-szar-vas	fiatal bika	7	44	0	0	0	44	0	0	0	42	2203	1	40	0
	középkorú b.	8	47	0	0	0	47	0	0	0	45	2160	0	0	0
	idős bika	9	22	0	0	0	22	0	0	0	21	1020	0	0	0
	tehén	10	195	15	0	0	195	15	0	0	183	6585	21	700	0
	borjú	11	184	20	0	0	184	20	0	0	160	3236	38	800	0
	összesen	12	492	35	0	0	492	35	0	0	451	15204	60	1540	0
Őz	fiatal bak	13	877	10	0	0	877	10	0	0	837	12310	50	758	0
	középkorú b.	14	583	10	0	0	583	10	0	0	584	9065	9	140	0
	idős bak	15	351	5	0	0	351	5	0	0	349	5950	7	122	0
	suta	16	1818	10	0	0	1818	10	0	0	1599	22002	229	3338	0
	gida	17	1711	10	0	0	1711	10	0	0	1283	12114	438	4309	0
	összesen	18	5340	45	0	0	5340	45	0	0	4652	61441	733	8667	0
Muf-lon	fiatal kos	19	43	5	0	0	43	5	0	0	52	1090	2	55	0
	középkorú k.	20	113	10	0	0	113	10	0	0	75	1817	6	150	0
	idős kos	21	63	10	0	0	63	10	0	0	68	1695	3	100	0
	jerke	22	313	15	0	0	313	15	0	0	171	3060	47	920	0
	bárány	23	176	15	0	0	176	15	0	0	135	1385	50	566	0
	összesen	24	708	55	0	0	708	55	0	0	501	9047	108	1791	0
Vad-disz-nó	kan	25	1550	235	11	0	1561	235	0	0	1770	113226	10	1200	3
	koca	26	1608	195	19	0	1627	195	0	0	1711	110211	53	3717	11
	süldő	27	4171	265	154	0	4325	265	0	0	3433	120894	978	37029	78
	malac	28	1564	155	63	0	1627	155	0	0	815	11815	857	14411	28
	összesen	29	8893	850	247	0	9140	850	0	0	7729	356146	1898	56357	120
Mezei nyúl		30	874	0	0	0	874	0	2000	0	70		844		0
Fácán		31	7058	0	0	0	7058	0	1150	1500	1010	X	5773	X	0
Fogoly		32	300	0	0	0	300	0	0	0	200		100		0
Tenyésztett réce		33	5500	0	0	0	5500	0	0	0	5000		500		0

VADÁLLOMÁNYBECSLÉS ÉS VADGAZDÁLKODÁSI TERV
2011
Veszprém
Kódszámok: X - X - X

D. TÁBLA: MESTERSÉGES VADTENYÉSZTÉS

Megnevezés			Fácán (db)	Fogoly (db)	Vadkacsa (db)
a		b	c	d	e
Tervezett zárt téri törzsállomány	kakas, gácsér	1	0	0	0
	tojó	2	0	0	0
Tervezett értékesítés		3	0	0	0
Tervezett vásárlás		4	3150	500	2000
Vadászatra történő tervezett kihelyezés		5	4500	500	5500
Tervezett kihelyezés természetes állomány pótlására		6	550	0	0
Zárt téri törzsállománynak tovább tartva		7	0	0	0

E. TÁBLA: VADFÖLDEK ÉS VADTAKARMÁNYOZÁS

Megnevezés		Mennyiség	
a		b	c
Művelésre tervezett	vadföld (ha)	1	2263
	vadlegelő (ha)	2	2089
Tervezett takarmányfelhasználás	szálas (tonna)	3	5971
	szemes (tonna)	4	7756
	lédús (tonna)	5	8129
	táp (tonna)	6	543

F. TÁBLA: TERVEZETT VADGAZDÁLKODÁSI BERENDEZÉSEK, A VADÁLLOMÁNY LÉTSZÁMÁRA ÉS ÖSSZETÉTELÉRE VONATKOZÓ KÖZLÉSEK, EGYÉB MEGJEGYZÉSEK

Vadgazdálkodási Jelentés
2010
Zala

Kódszámok: X - X - X

A. TÁBLA: LELÖVÉS, BEFOGÁS, VADTELEPÍTÉS ÉS ÉRTÉKESÍTÉS

Megnevezés			Lelövés (db)									Befogás (db)	Elhullás (db)		Lőttvad értékesítés/felhasználás				Élővad
			Szabad területen				Zárt területen				Mind-összes		Összes	Ebből vad-gép-jármű ütközés	Értékesítés		Felhasználás		
			Bérvadászat		Saját vadászat	Összes	Bérvadászat		Saját vadászat	Összes									
			hazai	külföldi			hazai	külföldi							db	kg	db	kg	db
a	b	c	d	e	f	g	h	i	j	k	l	m	n	o	p	q	r	s	t
Gím-szarvas	bika	1	89	639	223	951	0	0	0	0	951	0	107	13	912	123700	24	2409	0
	tehén	2	152	346	984	1482	0	0	2	2	1484	0	165	34	1191	87274	284	19409	0
	borjú	3	143	266	1035	1444	0	0	1	1	1445	0	158	30	925	41591	512	21010	0
	összes	4	384	1251	2242	3877	0	0	3	3	3880	0	430	77	3028	252565	820	42828	0
Dám-szarvas	bika	5	2	0	3	5	5	3	5	13	18	0	4	0	14	699	4	200	0
	tehén	6	3	2	9	14	5	0	9	14	28	0	0	0	23	773	5	148	0
	borjú	7	3	2	9	14	4	0	6	10	24	0	0	0	13	272	11	218	0
	összes	8	8	4	21	33	14	3	20	37	70	0	4	0	50	1744	20	566	0
Őz	bak	9	208	1091	322	1621	0	0	5	5	1626	0	36	14	1526	24263	81	1257	0
	suta	10	147	360	1304	1811	0	0	2	2	1813	0	299	126	1526	21968	283	3881	0
	gida	11	115	187	881	1183	0	0	2	2	1185	0	343	83	883	8707	289	2562	0
	összes	12	470	1638	2507	4615	0	0	9	9	4624	0	678	223	3935	54938	653	7700	0
Muflon	kos	13	2	0	0	2	0	0	3	3	5	0	1	0	4	114	0	0	0
	jerke	14	5	0	0	5	0	0	1	1	6	0	0	0	5	114	1	18	0
	bárány	15	4	0	0	4	0	0	0	0	4	0	0	0	3	41	1	9	0
	összes	16	11	0	0	11	0	0	4	4	15	0	1	0	12	269	2	27	0
Vad-disznó	kan	17	174	376	969	1519	35	224	2	261	1780	6	54	9	1694	135890	67	4656	0
	koca	18	224	663	866	1753	58	253	4	315	2068	18	90	3	1826	135701	250	14545	0
	süldő	19	399	1013	2260	3672	19	154	9	182	3854	616	230	12	2412	91293	1380	44249	0
	malac	20	79	109	584	772	15	4	10	29	801	194	134	14	189	3259	616	7896	0
	összes	21	876	2161	4679	7716	127	635	25	787	8503	834	508	38	6121	366143	2313	71346	0
Mezei nyúl		22	0	1	52	53	X	X	X	X	53	0	85	34	0	X	63	X	0
Fácán		23	4	43	1464	1511					1511	0	336	72	75		1436		0
Fogoly		24	0	0	0	0					0	0	0	0	0		0		0
Röptetett réce		25	0	0	0	0					0	0	0	0	0		0		0
Gépi összesen		99	3502	10152	20414	34068	282	1276	122	1680	35748	1668	3663	782	26367	1351318	9115	244934	0

Vadgazdálkodási Jelentés
2010
Zala

Kódszámok: X - X - X

B. TÁBLA: VIZIVAD, RAGADOZÓK ÉS EGYÉBB VADÁSZHATÓ FAJOK TERÍTÉKE

Megnevezés		Összes teríték (db)	Megnevezés	Összes teríték (db)
a	b	c	d	e
1	Erdei szalonka	135	Szajkó	559
2	Vetési lúd	57	Róka	2060
3	Nagy lilik	18	Borz	170
4	Tőkés réce	418	Kóbor kutya	217
5	Böjti réce*	0	Kóbor macska	200
6	Csörgő réce	47	Házi görény	2
7	Barátréce*	0	Nyest	43
8	Kerceréce	0	Üregi nyúl	0
9	Szárcsa	15	Pézsmapocok	8
10	Balkáni gerle	41	Aranysakál	5
11	Örvös galamb	21	Nyestkutya	0
12	Dolmányos varjú	251	Mosómedve	0
13	Szarka	205		
99	Gépi összesen:	1208	Gépi összesen:	3264

*** Nem vadászható a 2008/2009. vadászati évtől.**

C. TÁBLA: MESTERSÉGES VADTENYÉSZTÉS

Megnevezés			Fácán (db)	Fogoly (db)	Vadkacsa (db)
a		b	c	d	e
Zárt téri törzsállomány	kakas, gácsér	1	0	0	0
	tojó	2	0	0	0
Értékesítés		3	0	0	0
Vásárlás		4	620	100	0
Vadászatra kihelyezve		5	220	0	0
Természetes állomány pótlására kihelyezve		6	500	100	0
Zárt téri törzsállománynak tovább tartva		7	0	0	0
Gépi összesen:		99	1340	200	0

D. TÁBLA: VADFÖLDEK ÉS VADTAKARMÁNYOZÁS

Megnevezés		Mennyiség	
a		b	c
Művelt	vadföld (ha)	1	1281
	vadlegelő (ha)	2	1527
Felhasznált takarmányok	szálas (tonna)	3	271
	szemes (tonna)	4	3477
	lédús (tonna)	5	1905
	táp (tonna)	6	21
Gépi összesen:		99	8482

Vadgazdálkodási Jelentés
2010
Zala

Kódszámok: X - X - X

E. TÁBLA: PÉNZÜGYI ADATOK

Me.: 1,000 Ft

Vadászati bevételek*				Vadászati kiadások*		
a		b	c	d		e
Külföldi	bérlelövés	1	258180	Munkabér		267145
	szolgáltatás	2	20153	Vadgazdálkodás		242501
Belföldi	bérlelövés	3	404669	Vadkárok térítése	mezőgazdasági	344725
	szolgáltatás	4	33437		erdei	9203
Élő vadból származó bevétel		5	600	Egyéb kiadások		419184
Lőtt vadból származó bevétel		6	250869			
Egyéb bevételek		7	230224			
Pályázati bevétel és támogatások		8	30751	Kiadások összesen:		1282758
Bevételek összesen:		9	1228883	A bevételek és kiadások egyenlege:		-53875
Gépi összesen:		99	2457766	Gépi összesen:		2511641

* A vadásztársaságoknak is a tényleges bevételeket és kiadásokat kell szerepeltetniük. A nyitó pénzkészletet és a pénzmaradványt egyetlen rovatban sem kell feltüntetni.

Tagok száma (vadásztársaságok):	1253 **fő**	**Hivatásos vadászok száma:**	141 **fő**

VADÁLLOMÁNYBECSLÉS ÉS VADGAZDÁLKODÁSI TERV
2011
Zala
Kódszámok: X - X - X

A. TÁBLA: BECSÜLT VADÁLLOMÁNY (db)

Vadállomány			Szabad területen	Zárt kertben (területen)	Összesen
a		b	c	d	e
Gímszarvas	bika	1	2238	20	2258
	tehén	2	2474	20	2494
	borjú	3	1954	20	1974
	összesen	4	6666	60	6726
Dámszarvas	bika	5	36	132	168
	tehén	6	59	107	166
	borjú	7	46	48	94
	összesen	8	141	287	428
Őz	bak	9	3587	20	3607
	suta	10	3725	20	3745
	gida	11	3115	20	3135
	összesen	12	10427	60	10487
Muflon	kos	13	39	10	49
	jerke	14	41	5	46
	bárány	15	31	5	36
	összesen	16	111	20	131
Vaddisznó	kan	17	1170	252	1422
	koca	18	1617	161	1778
	süldő	19	2983	218	3201
	összesen	20	5770	631	6401
Mezei nyúl		21	3018	300	3318
Fácán		22	19499	300	19799
Fogoly		23	10	0	10
Gépi összesen:		99	68757	2716	71473

B. TÁBLA: EGYÉB FAJOK ÁLLOMÁNYA (db)

Megnevezés		Létszám (db)	Megnevezés	Létszám (db)
a	b	c	d	e
1	Szarka	2269	Róka	4225
2	Dolmányos varjú	3311	Borz	2008
3	Vetési varjú	11976	Nyest	3040
4	Holló	3385	Házi görény	923
5	Barna rétihéja	354	Nyuszt	987
6	Egerészölyv	2931	Menyét	1468
7	Héja	845	Aranysakál	83
99	Gépi összesen:	25071		12734

VADÁLLOMÁNYBECSLÉS ÉS VADGAZDÁLKODÁSI TERV
2011
Zala
Kódszámok: X - X - X

C. TÁBLA: ÁLLOMÁNYSZABÁLYOZÁS, VADTELEPÍTÉS ÉS ÉRTÉKESÍTÉS

Megnevezés			Állományszabályozás						Vadtelepítés és kibocsátás		Értékesítés / felhasználás				
			Lelövés		Befogás		Összesen				Értékesítés		Felhasználás		Élővad
			szabad	zárt	szabad	zárt	szabad	zárt	szabad	zárt	db	kg	db	kg	db
			területen						területen						
a	b	c	d	e	f	g	h	i	j	k	l	m	n	o	p
Gím-szar-vas	fiatal bika	1	897	4	0	0	897	4	0	0	625	68895	29	3025	0
	középkorú b.	2	455	3	0	0	455	3	0	0	420	55037	1	100	0
	idős bika	3	141	0	0	0	141	0	0	0	146	22099	0	0	0
	tehén	4	2490	10	0	0	2490	10	0	0	1299	96513	238	17650	0
	borjú	5	1991	9	0	0	1991	9	0	0	961	41487	511	21875	0
	összesen	6	5974	26	0	0	5974	26	0	0	3451	284031	779	42650	0
Dám-szar-vas	fiatal bika	7	11	22	0	0	11	22	0	0	30	1420	3	150	0
	középkorú b.	8	11	17	0	0	11	17	0	0	25	1195	3	185	0
	idős bika	9	3	12	0	0	3	12	0	0	14	721	1	70	0
	tehén	10	29	34	0	0	29	34	0	0	38	1180	25	730	0
	borjú	11	25	55	0	0	25	55	0	0	45	570	35	451	0
	összesen	12	79	140	0	0	79	140	0	0	152	5086	67	1586	0
Őz	fiatal bak	13	917	3	0	0	917	3	0	0	808	11095	46	631	0
	középkorú b.	14	624	2	0	0	624	2	0	0	553	8511	4	59	0
	idős bak	15	276	1	0	0	276	1	0	0	275	4717	0	0	0
	suta	16	2349	6	0	0	2349	6	0	0	1583	21843	249	3362	0
	gida	17	1816	6	0	0	1816	6	0	0	1165	10264	375	3376	0
	összesen	18	5982	18	0	0	5982	18	0	0	4384	56430	674	7428	0
Muf-lon	fiatal kos	19	5	1	0	0	5	1	0	0	4	89	2	40	0
	középkorú k.	20	6	1	0	0	6	1	0	0	5	116	2	50	0
	idős kos	21	4	2	0	0	4	2	0	0	6	155	0	0	0
	jerke	22	15	2	0	0	15	2	0	0	12	201	5	75	0
	bárány	23	14	2	0	0	14	2	0	0	10	84	6	60	0
	összesen	24	44	8	0	0	44	8	0	0	37	645	15	225	0
Vad-disz-nó	kan	25	1300	190	10	0	1310	190	0	0	1416	118490	15	1300	0
	koca	26	2665	285	45	0	2710	285	0	0	1971	140990	126	9175	0
	süldő	27	4956	225	737	0	5693	225	0	0	2802	102370	1424	51300	2
	malac	28	1139	45	2	0	1141	45	0	0	205	2963	944	18240	2
	összesen	29	10060	745	794	0	10854	745	0	0	6394	364813	2509	80015	4
Mezei nyúl		30	135	10	0	0	135	10	0	0	0		145		0
Fácán		31	2500	30	0	0	2500	30	0	0	140	X	2390	X	0
Fogoly		32	0	0	0	0	0	0	0	0	0		0		0
Tenyésztett réce		33	0	0	0	0	0	0	0	0	0		0		0

VADÁLLOMÁNYBECSLÉS ÉS VADGAZDÁLKODÁSI TERV
2011
Zala
Kódszámok: X - X - X

D. TÁBLA: MESTERSÉGES VADTENYÉSZTÉS

Megnevezés			Fácán (db)	Fogoly (db)	Vadkacsa (db)
a		b	c	d	e
Tervezett zárt téri törzsállomány	kakas, gácsér	1	0	0	0
	tojó	2	0	0	0
Tervezett értékesítés		3	0	0	0
Tervezett vásárlás		4	400	150	0
Vadászatra történő tervezett kihelyezés		5	100	0	0
Tervezett kihelyezés természetes állomány pótlására		6	300	150	0
Zárt téri törzsállománynak tovább tartva		7	0	0	0

E. TÁBLA: VADFÖLDEK ÉS VADTAKARMÁNYOZÁS

Megnevezés		Mennyiség	
a		b	c
Művelésre tervezett	vadföld (ha)	1	1722
	vadlegelő (ha)	2	1938
Tervezett takarmányfelhasználás	szálas (tonna)	3	447
	szemes (tonna)	4	3976
	lédús (tonna)	5	2509
	táp (tonna)	6	121

F. TÁBLA: TERVEZETT VADGAZDÁLKODÁSI BERENDEZÉSEK, A VADÁLLOMÁNY LÉTSZÁMÁRA ÉS ÖSSZETÉTELÉRE VONATKOZÓ KÖZLÉSEK, EGYÉB MEGJEGYZÉSEK

Vadgazdálkodási Jelentés
2010
Országos összesen

A. TÁBLA: LELÖVÉS, BEFOGÁS, VADTELEPÍTÉS ÉS ÉRTÉKESÍTÉS

Megnevezés			Lelövés (db)									Befogás (db)	Elhullás (db)		Lőttvad értékesítés/felhasználás				Élővad
			Szabad területen				Zárt területen				Mind-összes		Összes	Ebből vad-gép-jármű ütközés	Értékesítés		Felhasználás		
			Bérvadászat		Saját vadászat	Összes	Bérvadászat		Saját vadászat	Összes									
			hazai	külföldi			hazai	külföldi							db	kg	db	kg	db
a	b	c	d	e	f	g	h	i	j	k	l	m	n	o	p	q	r	s	t
Gím-szarvas	bika	1	1516	3978	4403	9897	176	242	179	597	10494	0	685	182	9673	1227724	599	65035	0
	tehén	2	2098	3155	9588	14841	253	211	274	738	15579	0	851	249	12413	884944	2872	200403	0
	borjú	3	2299	2452	9672	14423	182	193	266	641	15064	0	865	158	10555	439709	4135	172083	0
	összes	4	5913	9585	23663	39161	611	646	719	1976	41137	0	2401	589	32641	2552377	7606	437521	0
Dám-szarvas	bika	5	498	612	925	2035	166	166	98	430	2465	7	190	35	2097	111624	300	14389	9
	tehén	6	707	1347	1534	3588	252	158	494	904	4492	91	106	17	3720	114836	762	22583	22
	borjú	7	656	917	1688	3261	156	60	322	538	3799	48	127	18	2914	53190	861	17103	40
	összes	8	1861	2876	4147	8884	574	384	914	1872	10756	146	423	70	8731	279650	1923	54075	71
Őz	bak	9	6025	14555	13310	33890	33	31	43	107	33997	3	2675	1004	24504	398913	9930	140327	3
	suta	10	2982	3288	20988	27258	10	0	91	101	27359	7	5296	1758	18244	264372	8841	124248	4
	gida	11	2824	2378	21938	27140	9	0	47	56	27196	5	7400	1026	14154	138795	12545	123266	6
	összes	12	11831	20221	56236	88288	52	31	181	264	88552	15	15371	3788	56902	802080	31316	387841	13
Muflon	kos	13	320	206	207	733	66	110	23	199	932	7	35	1	798	19579	115	2978	0
	jerke	14	487	143	572	1202	65	31	38	134	1336	7	73	2	1121	18467	179	3267	0
	bárány	15	468	61	522	1051	40	19	34	93	1144	15	92	1	900	9522	219	2200	0
	összes	16	1275	410	1301	2986	171	160	95	426	3412	29	200	4	2819	47568	513	8445	0
Vad-disznó	kan	17	2676	3032	14285	19993	761	2660	148	3569	23562	142	337	133	20724	1621006	3082	162446	206
	koca	18	2930	4614	10665	18209	733	2307	215	3255	21464	257	469	121	18018	1273017	2947	198297	25
	süldő	19	7270	7343	32803	47416	1266	1538	501	3305	50721	2407	1322	192	32997	1219100	16683	616540	186
	malac	20	2478	1679	11161	15318	428	624	264	1316	16634	1935	2170	97	9135	162022	20310	109684	47
	összes	21	15354	16668	68914	100936	3188	7129	1128	11445	112381	4741	4298	543	80874	4275145	43022	1086967	464
Mezei nyúl		22	7517	20864	50429	78810	X	X	X	X	78810	12989	30384	4157	23015	X	47009	X	13347
Fácán		23	59678	66493	180281	306452					306452	1627	57161	6007	82110		178131		41925
Fogoly		24	588	634	982	2204					2204	80	1423	35	606		2191		0
Röptetett réce		25	26363	23498	28257	78118					78118	476	5366	0	28554		42624		1163
Gépi összesen		99	166614	211009	568471	946094	9192	16700	6074	31966	978060	25034	139720	20187	498219	5913640	438715	3949698	57531

Vadgazdálkodási Jelentés
2010

Országos összesen

B. TÁBLA: VIZIVAD, RAGADOZÓK ÉS EGYÉBB VADÁSZHATÓ FAJOK TERÍTÉKE

Megnevezés		Összes teríték (db)	Megnevezés	Összes teríték (db)
a	b	c	d	e
1	Erdei szalonka	2502	Szajkó	13239
2	Vetési lúd	3063	Róka	56351
3	Nagylilik	6775	Borz	5799
4	Tőkés réce	43605	Kóbor kutya	9588
5	Böjti réce	0	Kóbor macska	10731
6	Csörgő réce	1539	Házigörény	633
7	Barátréce	0	Nyest	1093
8	Kerceréce	44	Üregi nyúl	988
9	Szárcsa	2702	Pézsmapocok	140
10	Balkáni gerle	53576	Aranysakál	786
11	Örvös galamb	3607	Nyestkutya	3
12	Dolmányos varjú	15029	Mosómedve	2
13	Szarka	33992		
99	Gépi összesen:	166434	Gépi összesen:	99353

C. TÁBLA: MESTERSÉGES VADTENYÉSZTÉS

Megnevezés			Fácán (db)	Fogoly (db)	Vadkacsa (db)
a		b	c	d	e
Zárt téri törzsállomány	kakas, gácsér	1	7934	500	37
	tojó	2	20800	500	31
Értékesítés		3	308393	3000	4489
Vásárolt csibe		4	657943	7425	131838
Vadászatra kihelyezve		5	440435	9510	135891
Természetes állomány pótlására kihelyezve		6	108419	2982	4450
Szarka		7	43367	1000	30
Gépi összesen:		99	1587291	24917	276766

D. TÁBLA: VADFÖLDEK ÉS VADTAKARMÁNYOZÁS

Megnevezés		Mennyiség	
a		b	c
Művelt	vadföld (ha)	1	30192
	vadlegelő (ha)	2	29676
Felhasznált takarmányok	szálas (tonna)	3	18695
	szemes (tonna)	4	78908
	lédús (tonna)	5	50755
	táp (tonna)	6	4498
Gépi összesen:		99	212724

Vadgazdálkodási Jelentés
2010

Országos összesen

E. TÁBLA: PÉNZÜGYI ADATOK

Me.: 1,000 Ft

Vadászati bevételek*				Vadászati kiadások*		
a		b	c	d		e
Külföldi	bérlelövés	1	4246435	Munkabér		3819813
	szolgáltatás	2	481312	Vadgazdálkodás		6389493
Belföldi	bérlelövés	3	2993971	Vadkárok térítése	mezőgazdasági	2141876
	szolgáltatás	4	575486		erdei	141059
Élő vadból származó bevétel		5	470130	Egyéb kiadások		3480205
Lőtt vadból származó bevétel		6	3090821			
Egyéb bevételek		7	3868270			
Pályázati bevétel és támogatások		8	643550	Kiadások összesen:		15972446
Bevételek összesen:		9	16369975	A bevételek és kiadások egyenlege:		397529
Gépi összesen:		99	32739950	Gépi összesen:		32342421

* A vadásztársaságoknak is a tényleges bevételeket és kiadásokat kell szerepeltetniük. A nyitó pénzkészletet és a pénzmaradványt egyetlen rovatban sem kell feltüntetni.

Tagok száma (vadásztársaságok):	31167 **fő**	**Hivatásos vadászok száma:**	3281 **fő**

Vadállománybecslés és Vadgazdálkodási terv 2011

Országos Összesítés

A. TÁBLA: BECSÜLT VADÁLLOMÁNY (db)

Vadállomány			Szabad területen	Zárt kertben (területen)	Összesen
a		b	c	d	e
Gímszarvas	bika	1	28438	2326	30764
	tehén	2	33206	2838	36044
	borjú	3	25586	1741	27327
	összesen	4	87230	6905	94135
Dámszarvas	bika	5	7779	2629	10408
	tehén	6	9557	2345	11902
	borjú	7	6892	1265	8157
	összesen	8	24228	6239	30467
Őz	bak	9	119878	403	120281
	suta	10	136381	444	136825
	gida	11	98276	285	98561
	összesen	12	354535	1132	355667
Muflon	kos	13	2473	1363	3836
	jerke	14	3107	1357	4464
	bárány	15	2342	851	3193
	összesen	16	7922	3571	11493
Vaddisznó	kan	17	17809	6038	23847
	koca	18	22695	5892	28587
	süldő	19	45569	7835	53404
	összesen	20	86073	19765	105838
Mezei nyúl		21	454102	415	454517
Fácán		22	585474	27333	612807
Fogoly		23	24838	0	24838
Gépi összesen:		99	2184390	102972	2287362

B. TÁBLA: EGYÉB FAJOK ÁLLOMÁNYA (db)

Megnevezés		Létszám (db)	Megnevezés	Létszám (db)
a	b	c	d	e
1	Szarka	90851	Róka	74607
2	Dolmányos varjú	83058	Borz	38296
3	Vetési varjú	193132	Nyest	39261
4	Holló	30255	Görény	29766
5	Barna rétihéja	27003	Nyuszt	11827
6	Egerészölyv	87056	Menyét	44478
7	Héja	20277	Arany sakál	4494
99	Gépi összesen:	531632		242729

Vadállománybecslés és Vadgazdálkodási terv 2011

Országos Összesítés

C. TÁBLA: ÁLLOMÁNYSZABÁLYOZÁS, VADTELEPÍTÉS ÉS ÉRTÉKESÍTÉS

Megnevezés			Állományszabályozás						Vadtelepítlés és kibocsátás		Értékesítés / felhasználás				
			Lelövés		Befogás		Összesen				Értékesítés		Felhasználás		Élővad
			szabad	zárt	szabad	zárt	szabad	zárt	szabad	zárt	db	kg	db	kg	db
			területen						területen						
a	b	c	d	e	f	g	h	i	j	k	l	m	n	o	p
Gím-szar-vas	fiatal bika	1	6794	786	0	0	6794	786	0	0	5739	626250	458	46205	0
	középkorú b.	2	4137	386	0	0	4137	386	0	0	4392	558896	256	17778	0
	idős bika	3	1700	252	0	0	1700	252	0	0	1860	270974	29	3615	0
	tehén	4	18788	1243	0	0	18788	1243	0	0	13827	1006284	2786	205975	0
	borjú	5	16556	732	0	0	16556	732	0	0	10865	451272	5202	212345	0
	összesen	6	47975	3399	0	0	47975	3399	0	0	36683	2913676	8731	485918	0
Dám-szar-vas	fiatal bika	7	1157	170	10	9	1167	179	0	0	1035	52518	177	8584	4
	középkorú b.	8	1010	195	5	8	1015	203	0	0	1013	51884	93	4974	8
	idős bika	9	573	176	1	0	574	176	0	0	676	40310	33	1760	0
	tehén	10	4054	929	19	35	4073	964	0	0	3633	113506	945	32634	25
	borjú	11	4183	689	22	40	4205	729	0	0	3216	59375	1264	25609	15
	összesen	12	10977	2159	57	92	11034	2251	0	0	9573	317593	2512	73561	52
Őz	fiatal bak	13	16017	45	0	0	16017	45	0	0	11710	169071	4035	54432	15
	középkorú b.	14	12859	52	0	0	12859	52	0	0	10755	169845	2296	29030	0
	idős bak	15	7840	36	0	0	7840	36	0	0	6852	116039	1105	14317	0
	suta	16	33423	102	0	0	33423	102	0	0	22791	319461	9688	127268	88
	gida	17	34118	102	0	0	34118	102	0	0	19341	186898	14328	135712	180
	összesen	18	104257	337	0	0	104257	337	0	0	71449	961314	31452	360759	283
Muf-lon	fiatal kos	19	306	68	0	9	306	77	0	0	354	7214	163	719	9
	középkorú k.	20	523	106	0	5	523	111	0	0	515	12519	175	708	5
	idős kos	21	293	95	0	2	293	97	0	5	359	9207	139	340	2
	jerke	22	1522	209	10	34	1532	243	0	10	1300	21245	594	3607	34
	bárány	23	1257	217	10	32	1267	249	0	10	1131	12889	471	3517	32
	összesen	24	3901	695	20	82	3921	777	0	25	3659	63074	1542	8891	82
Vad-disz-nó	kan	25	17437	3818	101	17	17538	3835	8	309	18943	1480238	9303	87769	123
	koca	26	19642	3632	300	47	19942	3679	6	223	18395	1261246	8358	183395	153
	süldő	27	53505	5365	2484	200	55989	5565	34	943	35353	1284390	26406	636061	631
	malac	28	20085	2395	1835	232	21920	2627	110	410	9769	157924	13444	182005	300
	összesen	29	110669	15210	4720	496	115389	15706	158	1885	82460	4183798	57511	108923	1207
Mezei nyúl		30	107744	45	31920	25	139664	70	2160	0	39328	X	63475	X	29470
Fácán		31	405670	20420	0	50	405670	20470	560360	25250	162623		245236		6400
Fogoly		32	6753	0	0	0	6753	0	22050	0	4570		1668		0
Tenyésztett réce		33	117728	6500	0	0	117728	6500	108950	6500	67208		49280		1000

D. TÁBLA: MESTERSÉGES VADTENYÉSZTÉS

Megnevezés			Fácán (db)	Fogoly (db)	Vadkacsa (db)
a		b	c	d	e
Tervezett zárt téri törzsállomány	kakas, gácsér	1	10655	1340	1516
	tojó	2	26590	540	1515
Tervezett értékesítés		3	422900	1800	8900
Tervezett vásárlás		4	777460	20770	148350
Vadászatra történő tervezett kihelyezés		5	564715	18450	146800
Tervezett kihelyezés természetes állomány pótlására		6	132110	8900	2050
Zárt téri törzsállománynak tovább tartva		7	35885	1700	48

E. TÁBLA: VADFÖLDEK ÉS VADTAKARMÁNYOZÁS

Megnevezés		Mennyiség	
a		b	c
Művelésre tervezett	vadföld (ha)	1	32898
	vadlegelő (ha)	2	32505
Tervezett takarmányfelhasználás	szálas (tonna)	3	24063
	szemes (tonna)	4	93109
	lédús (tonna)	5	61345
	táp (tonna)	6	6002

F. TÁBLA: TERVEZETT VADGAZDÁLKODÁSI BERENDEZÉSEK, A VADÁLLOMÁNY LÉTSZÁMÁRA ÉS ÖSSZETÉTELÉRE VONATKOZÓ KÖZLÉSEK, EGYÉB MEGJEGYZÉSEK

Térképek

Országos Vadgazdálkodási Adattár

* Gödöllő *

Vadgazdálkodás
(2010/2011. vadászati év)

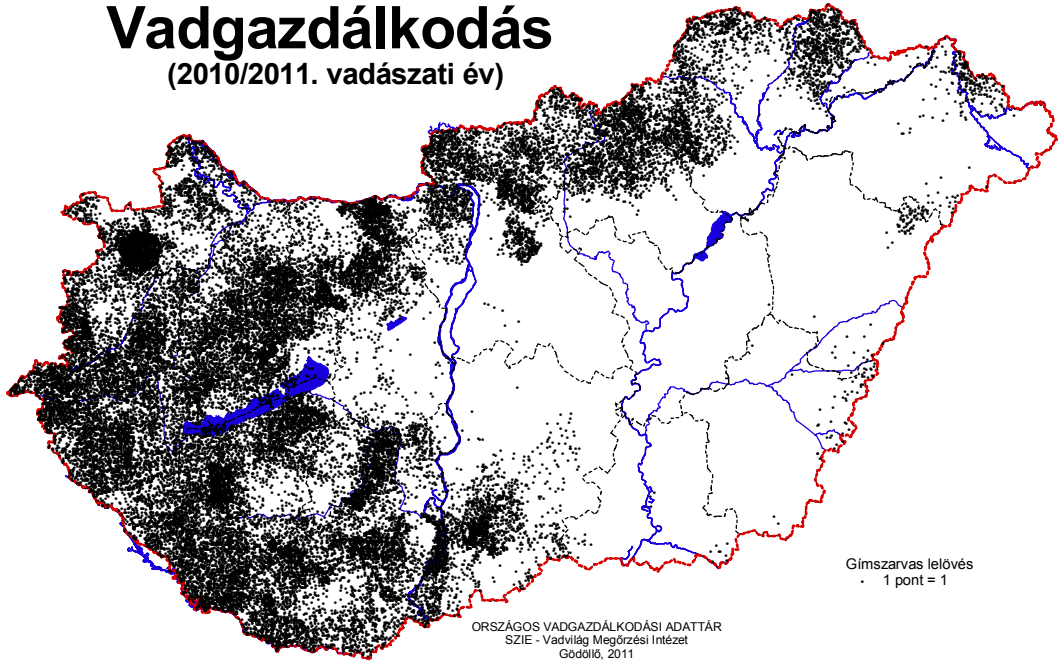

Vadgazdálkodás
(2010/2011. vadászati év)

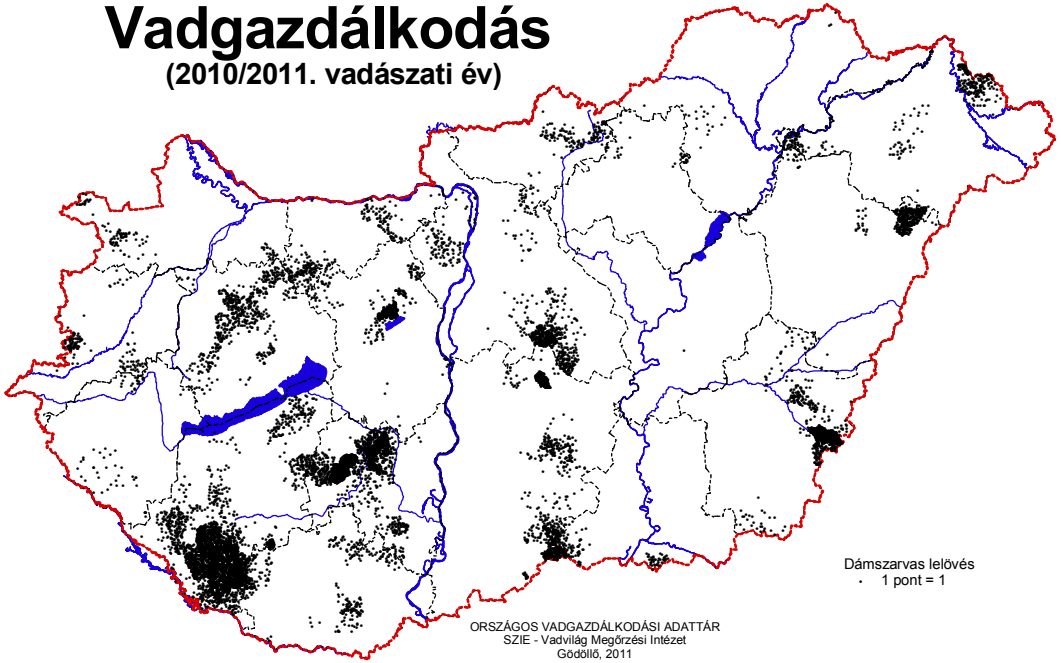

Vadállomány
(2011. tavasz)

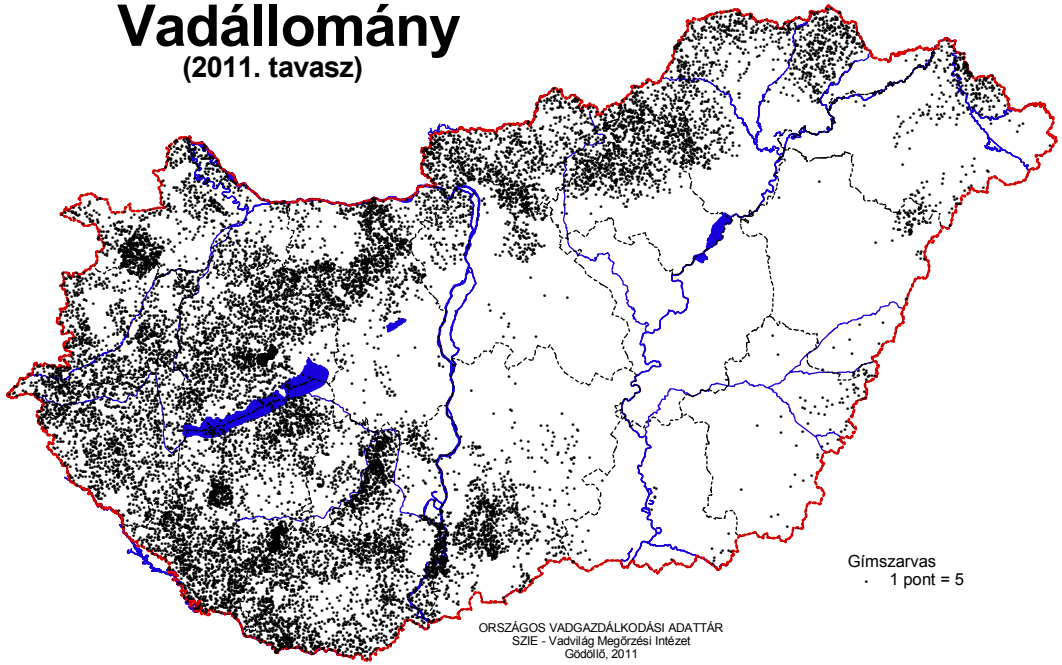

Vadállomány
(2011. tavasz)

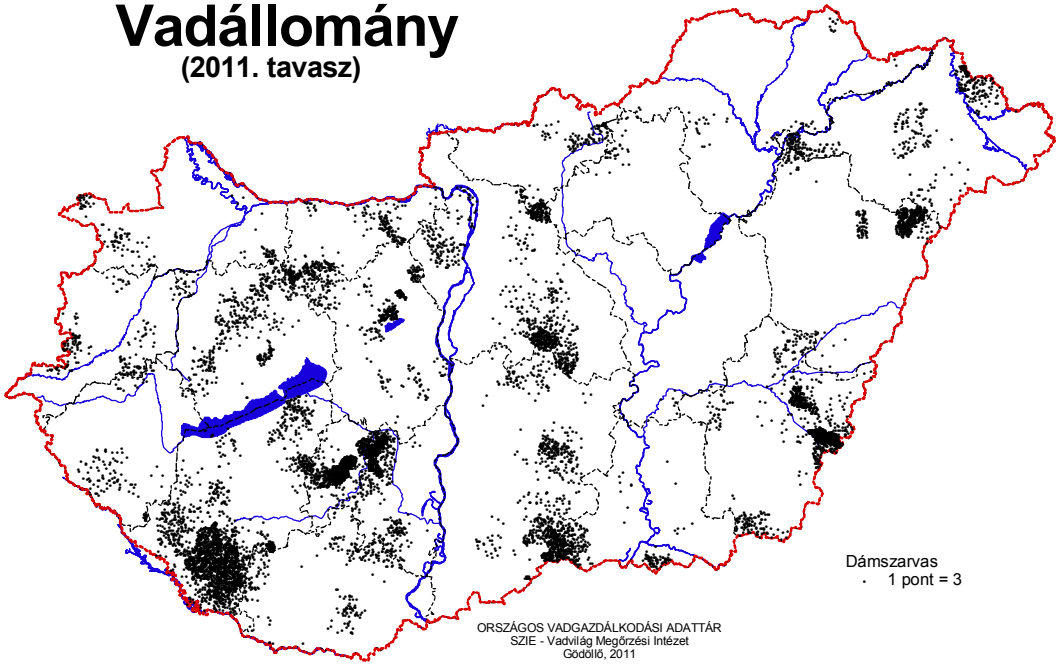

Trófeabírálat
(2010/2011. vadászati év)

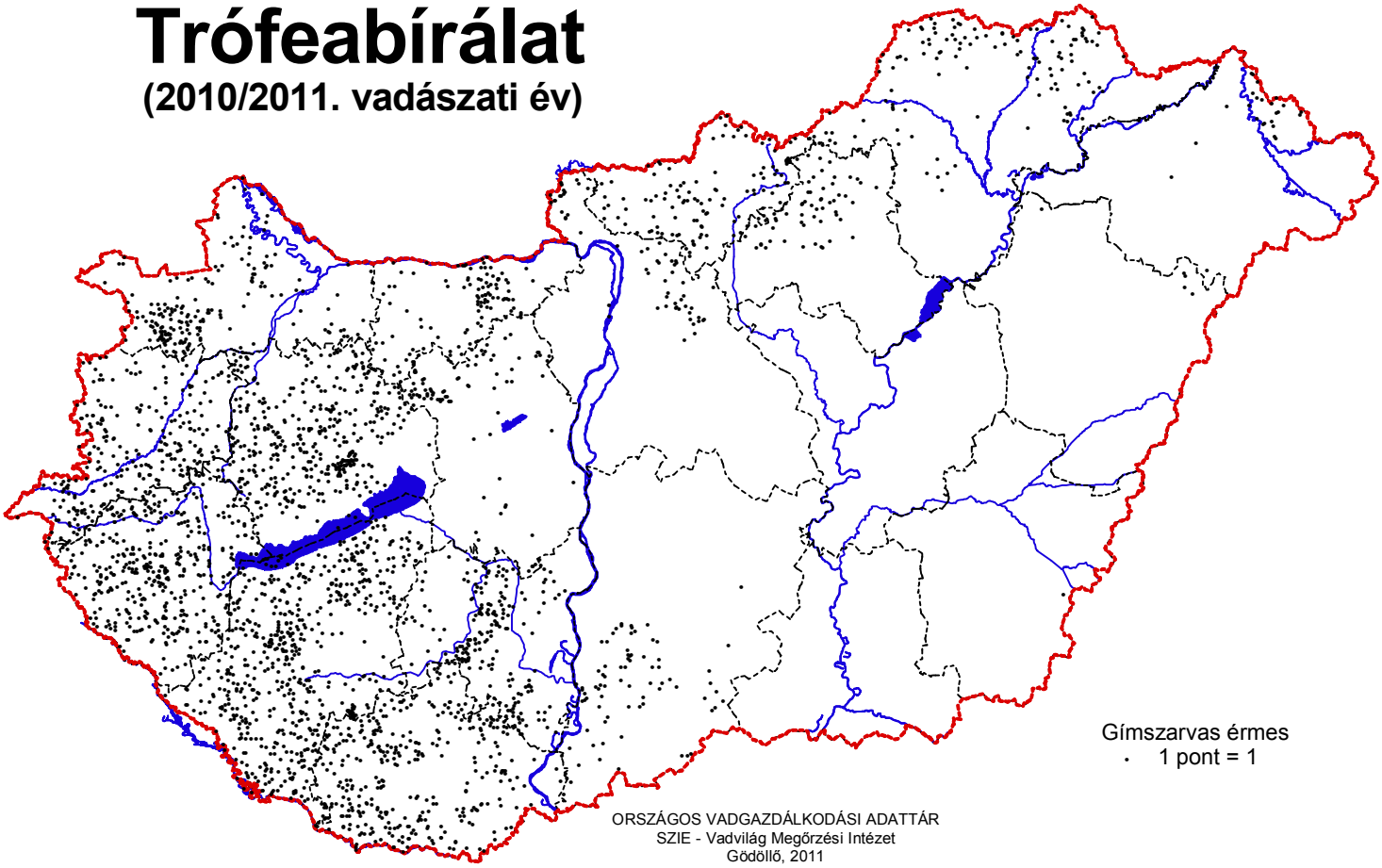

Trófeabírálat
(2010/2011. vadászati év)

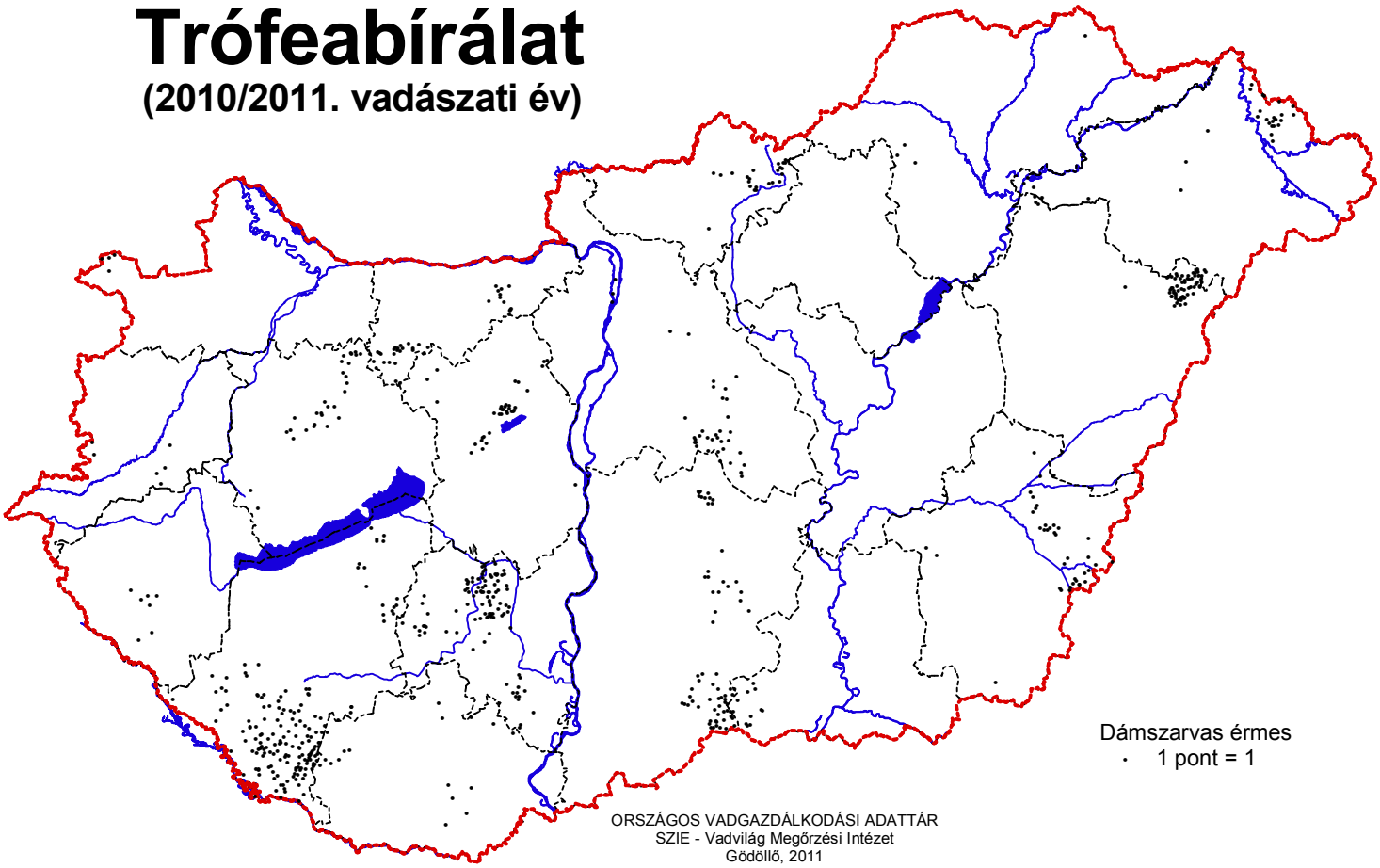

Vadgazdálkodás
(2010/2011. vadászati év)

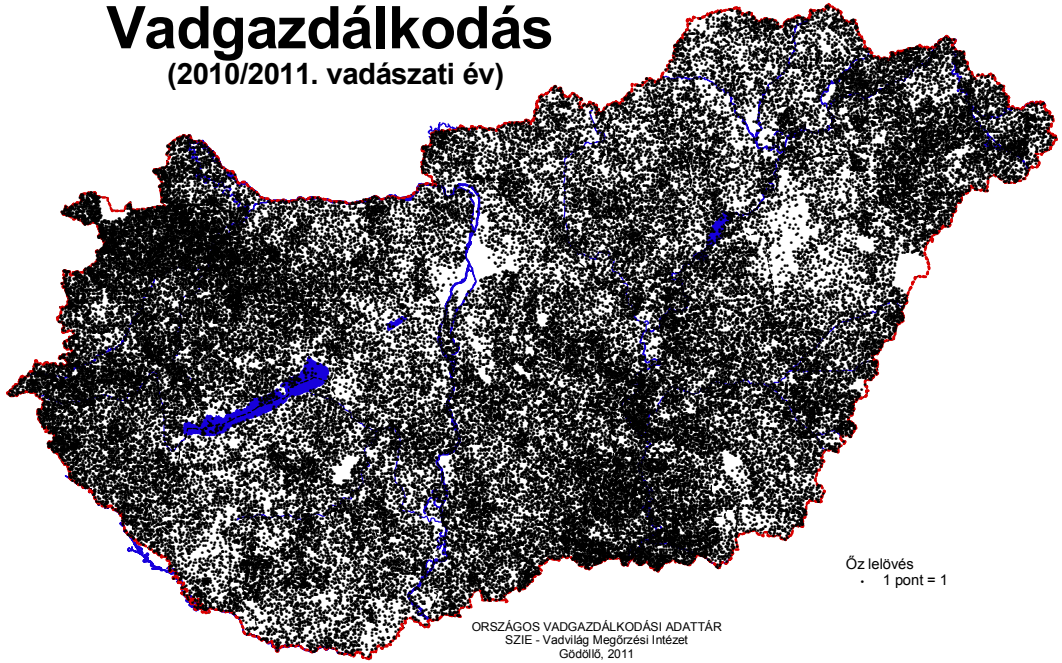

Vadgazdálkodás
(2010/2011. vadászati év)

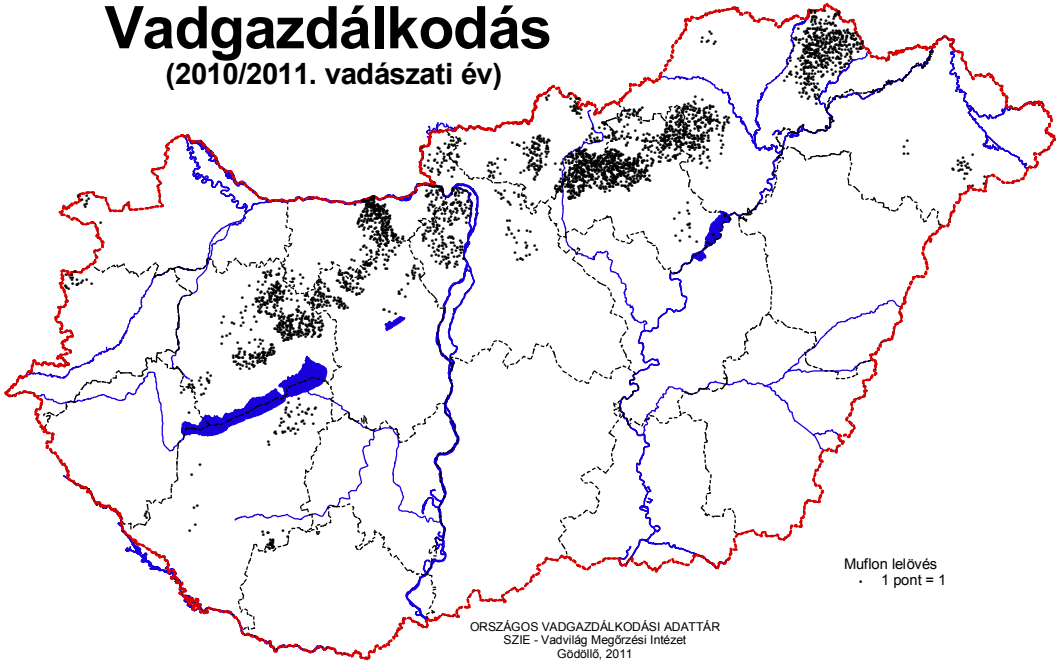

Vadállomány
(2011. tavasz)

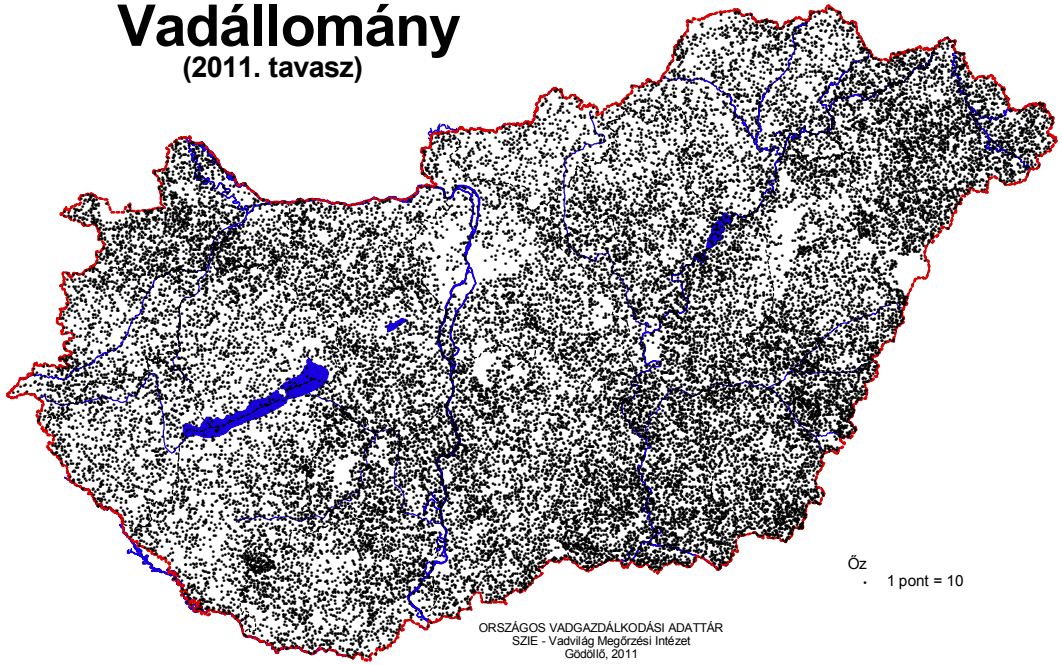

Vadállomány
(2011. tavasz)

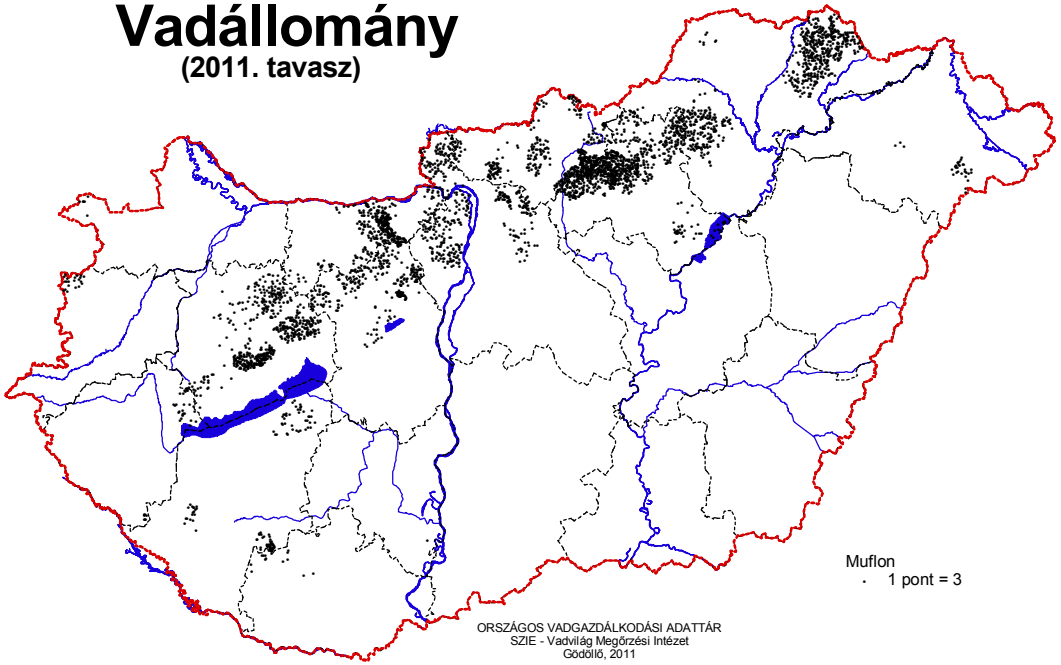

Trófeabírálat
(2010/2011. vadászati év)

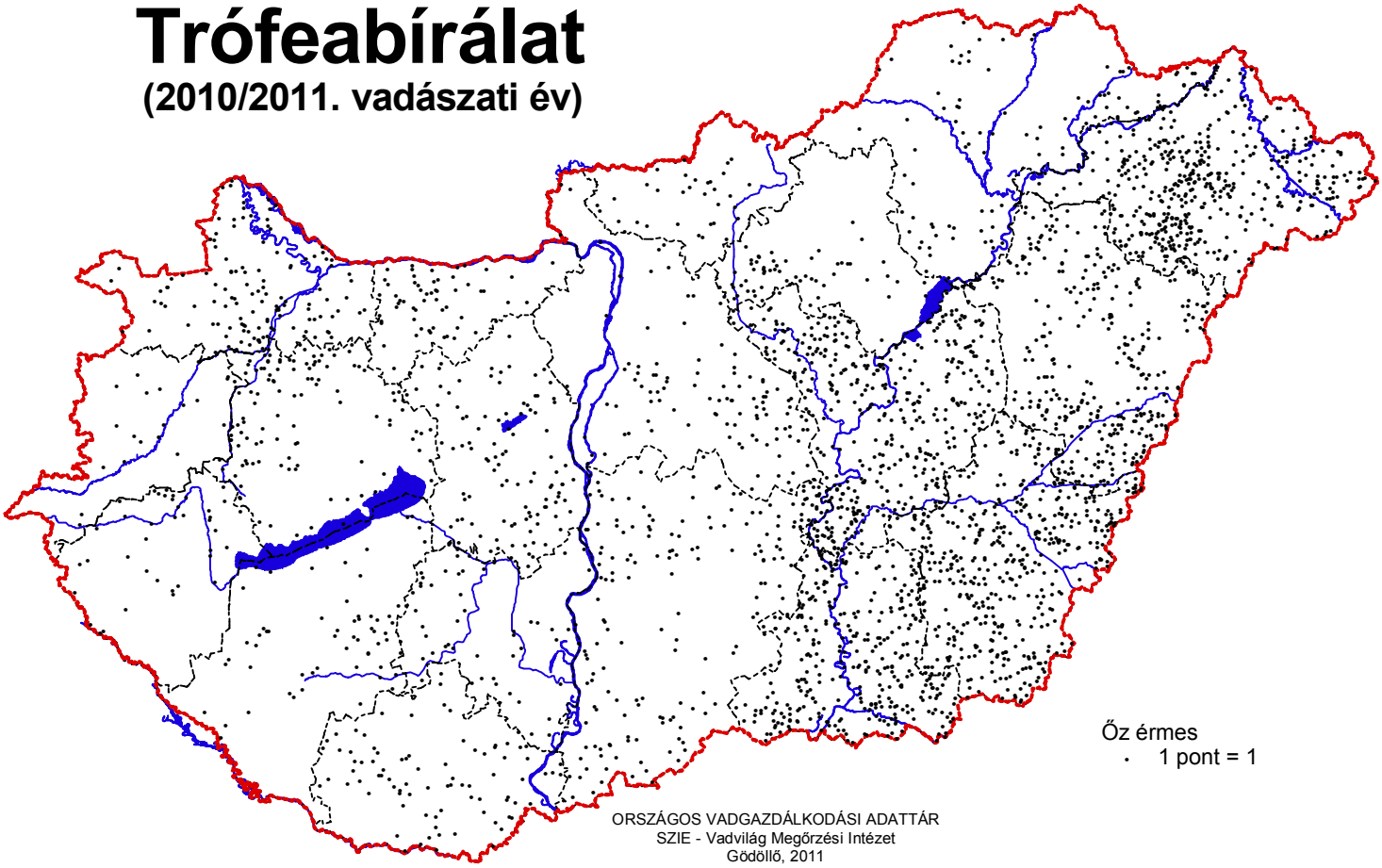

Trófeabírálat
(2010/2011. vadászati év)

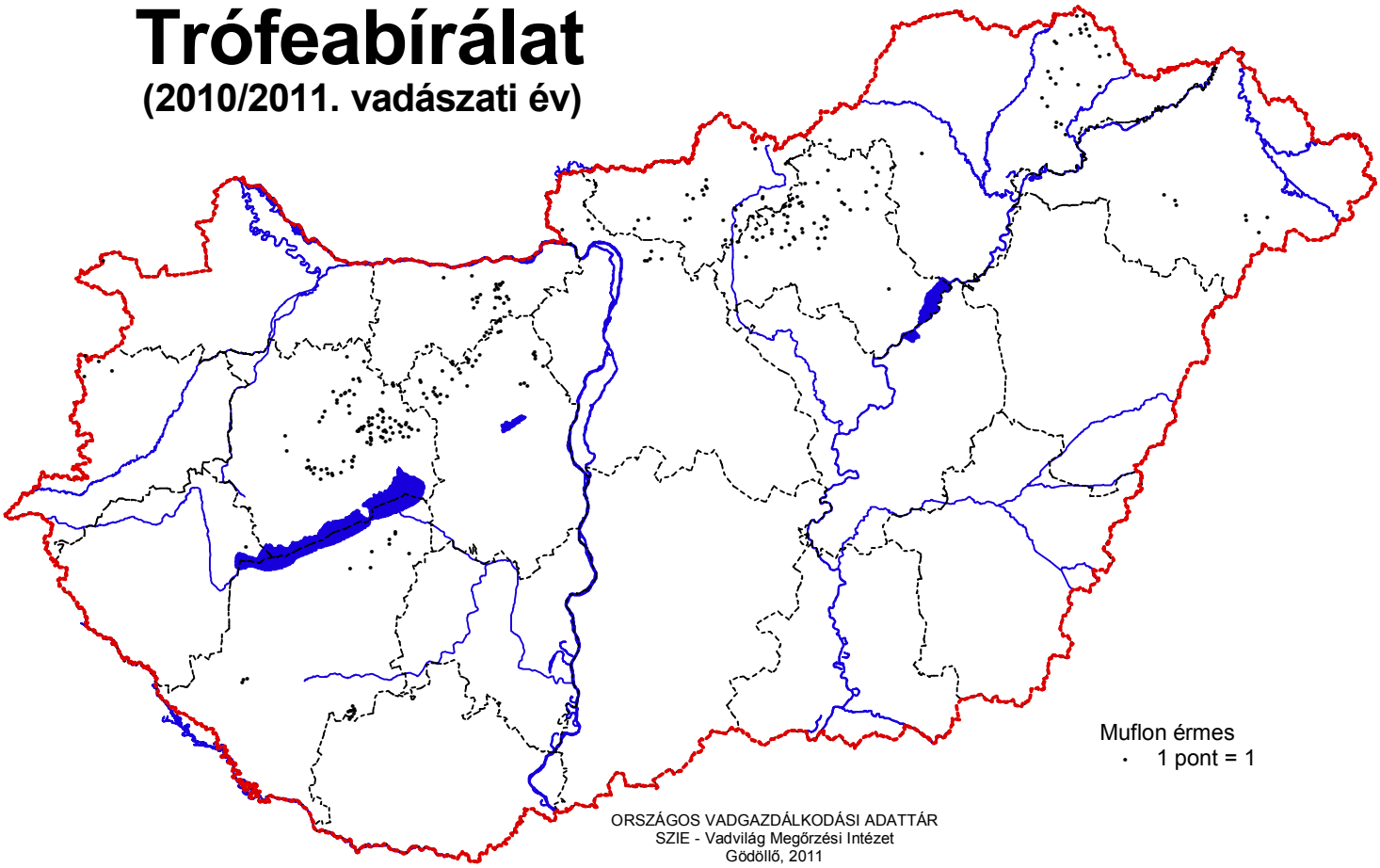

Vadgazdálkodás
(2010/2011. vadászati év)

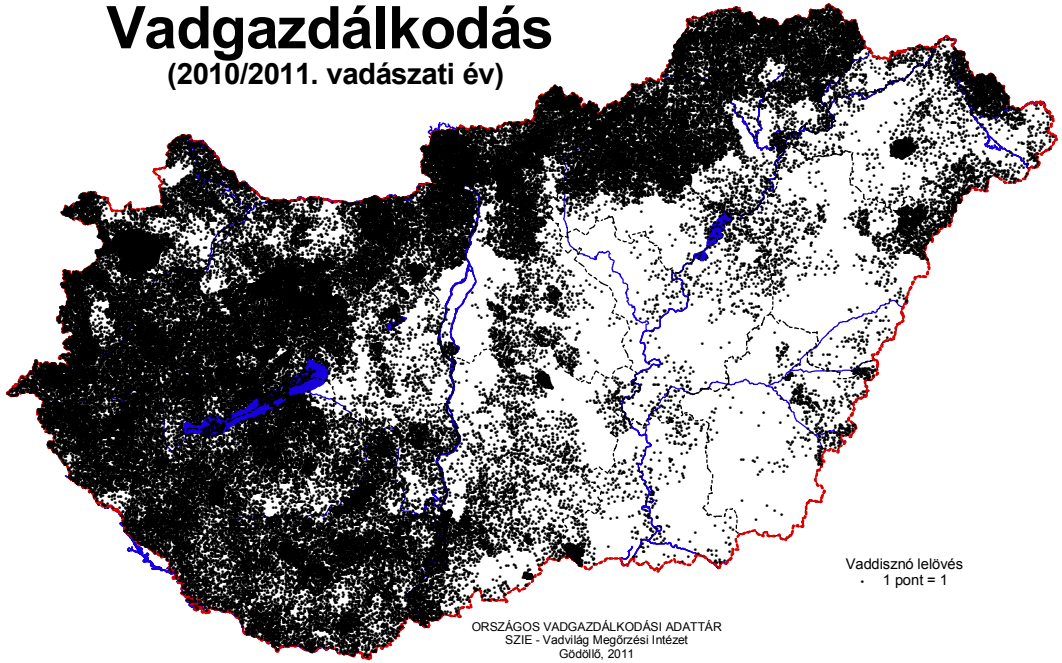

Vadgazdálkodás
(2010/2011. vadászati év)

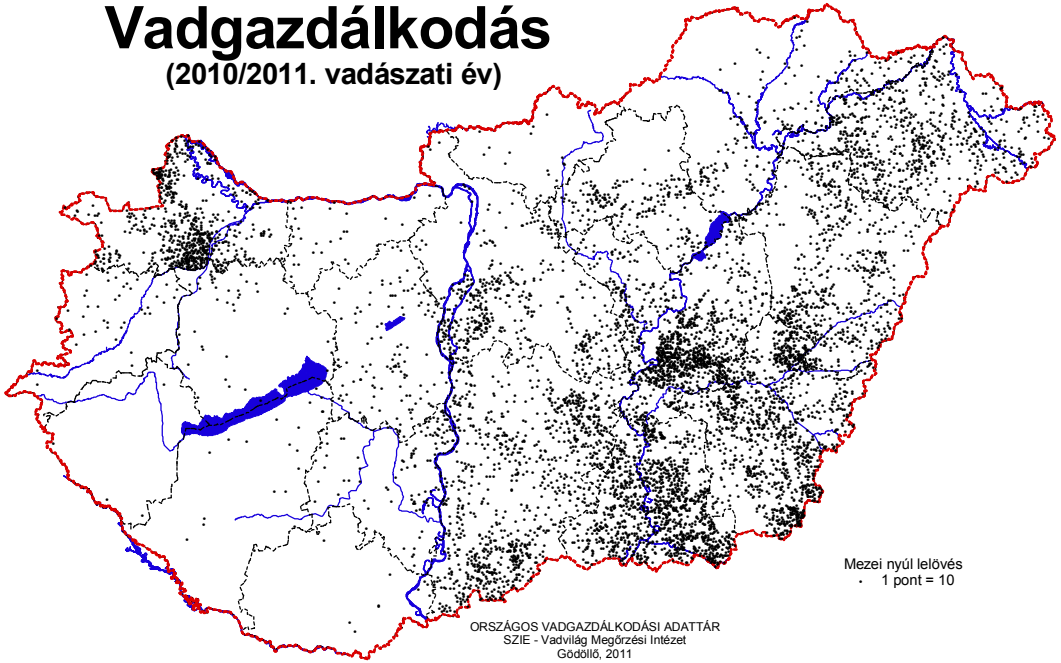

Vadállomány
(2011. tavasz)

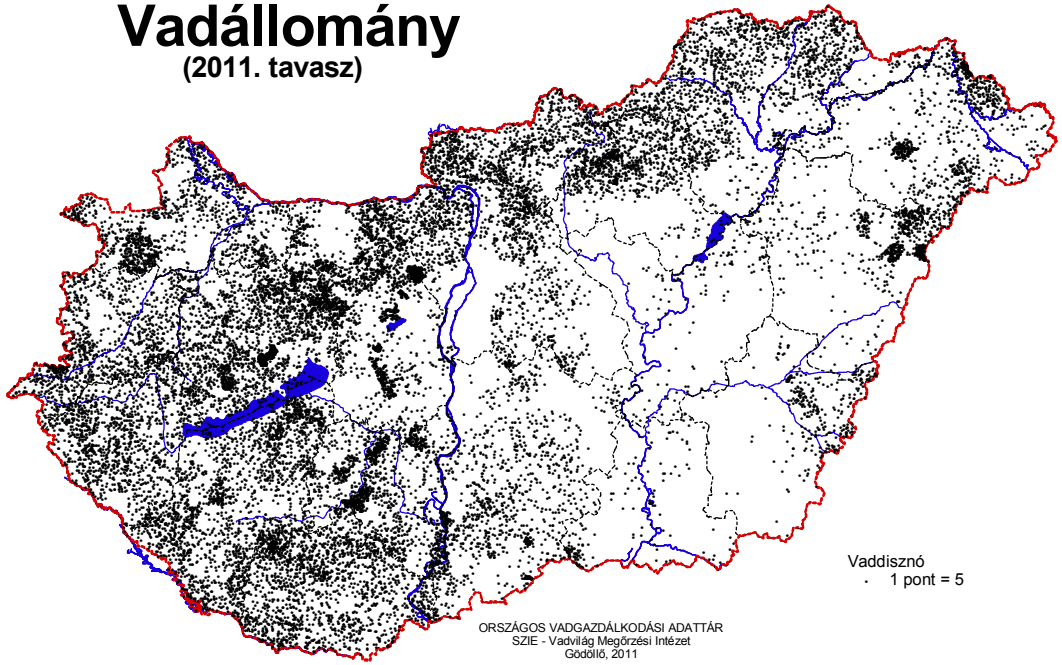

Vadgazdálkodás
(2010/2011. vadászati év)

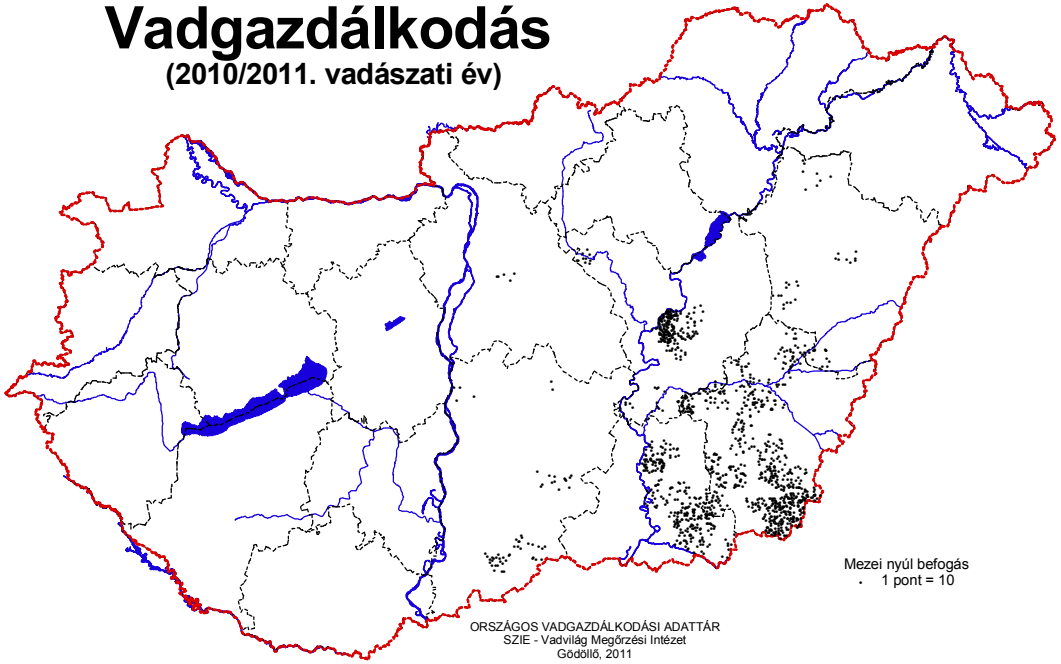

Trófeabírálat
(2010/2011. vadászati év)

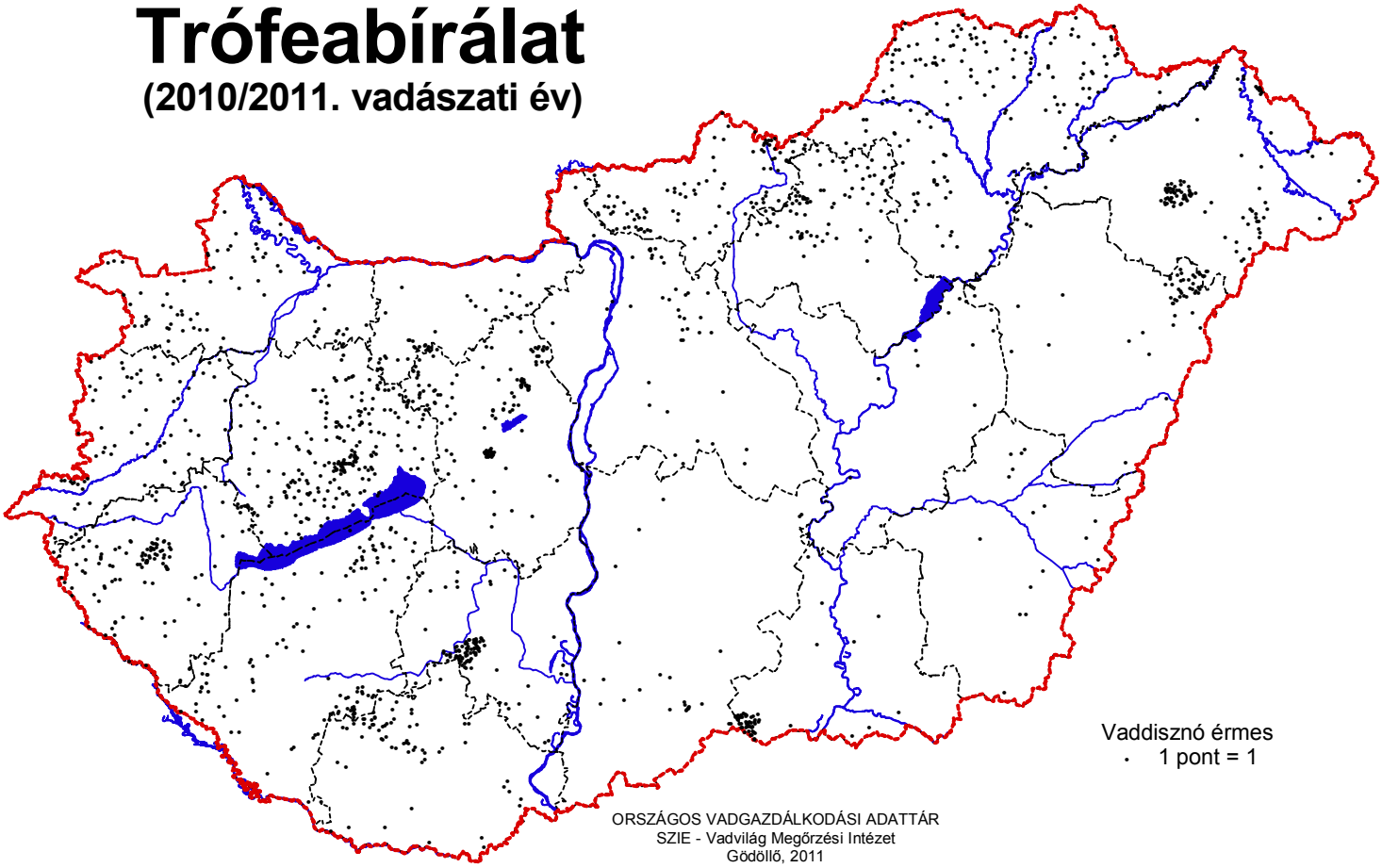

Vadgazdálkodási egységek
(2011. április-május)

Vadállomány
(2011. tavasz)

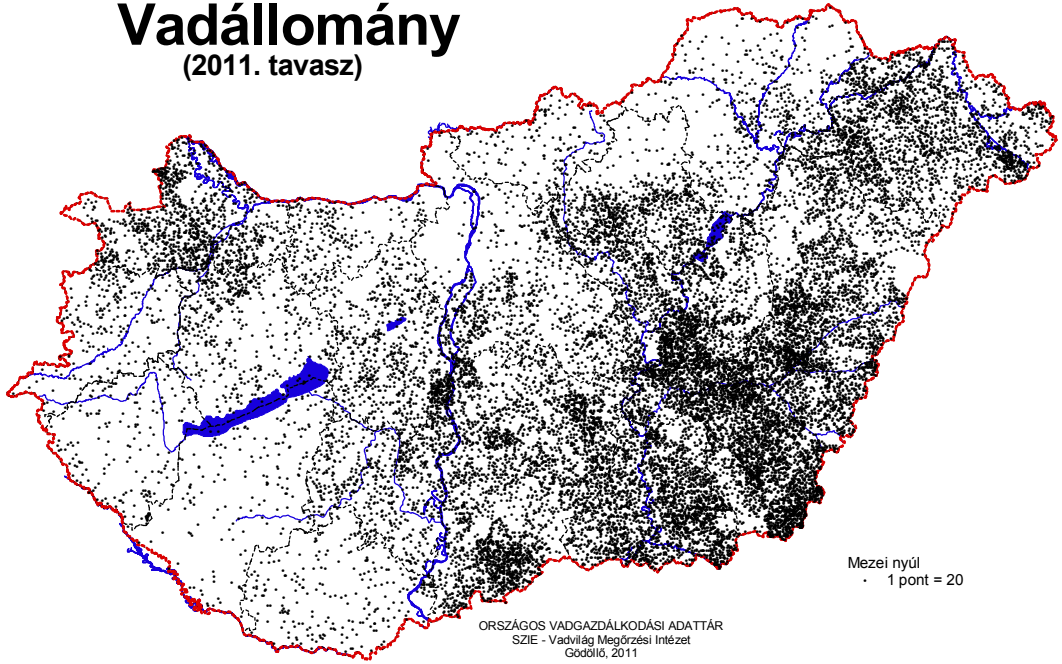

Vadgazdálkodás
(2010/2011. vadászati év)

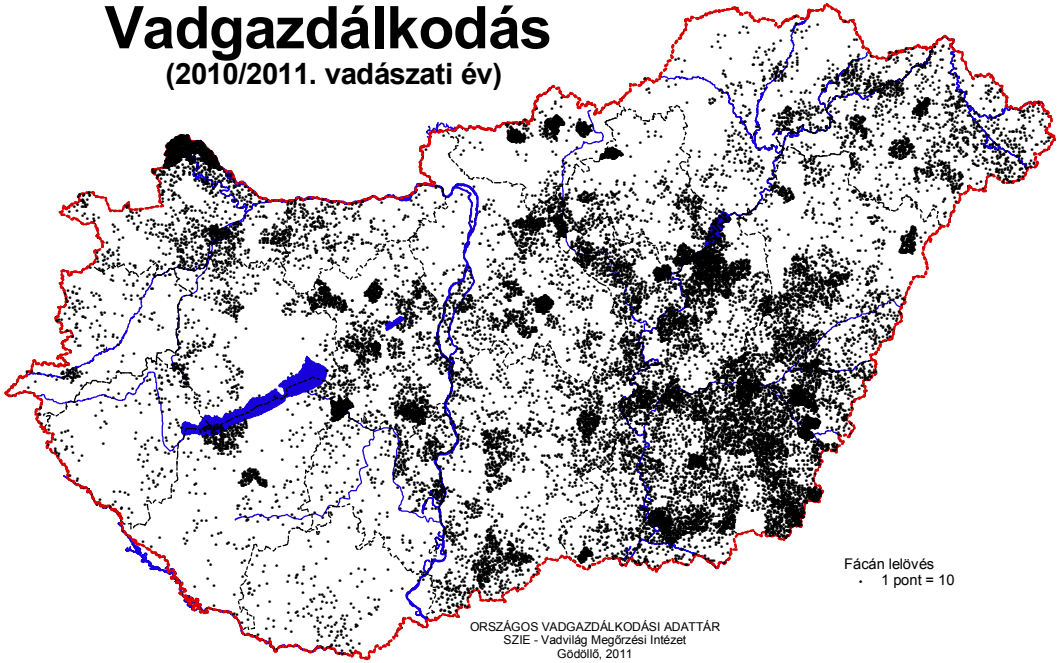

Vadgazdálkodás
(2010/2011. vadászati év)

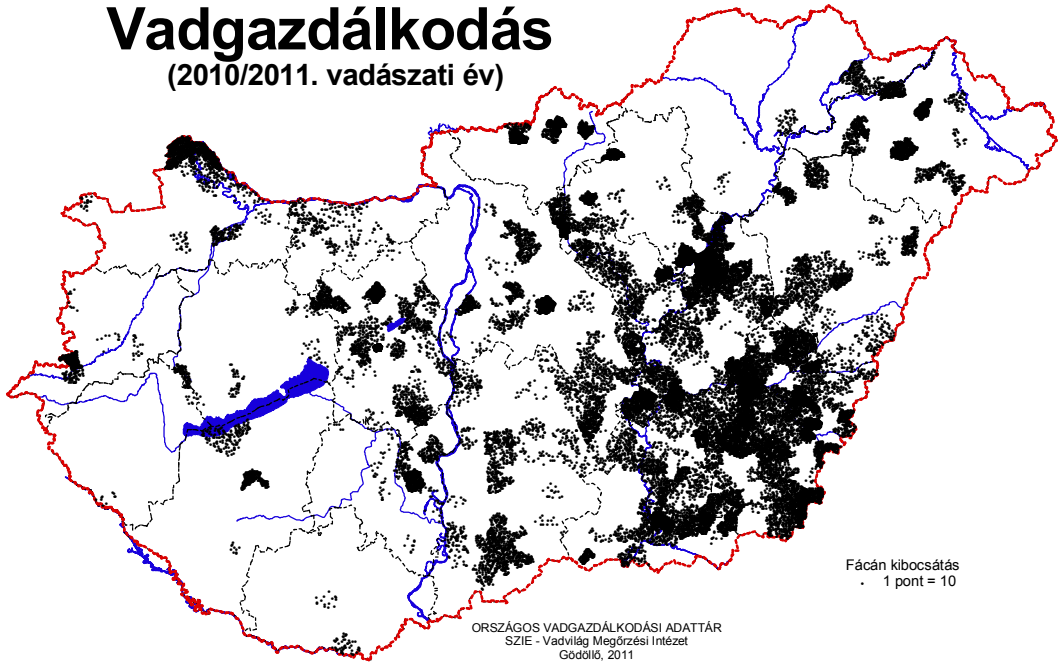

Vadállomány
(2011. tavasz)

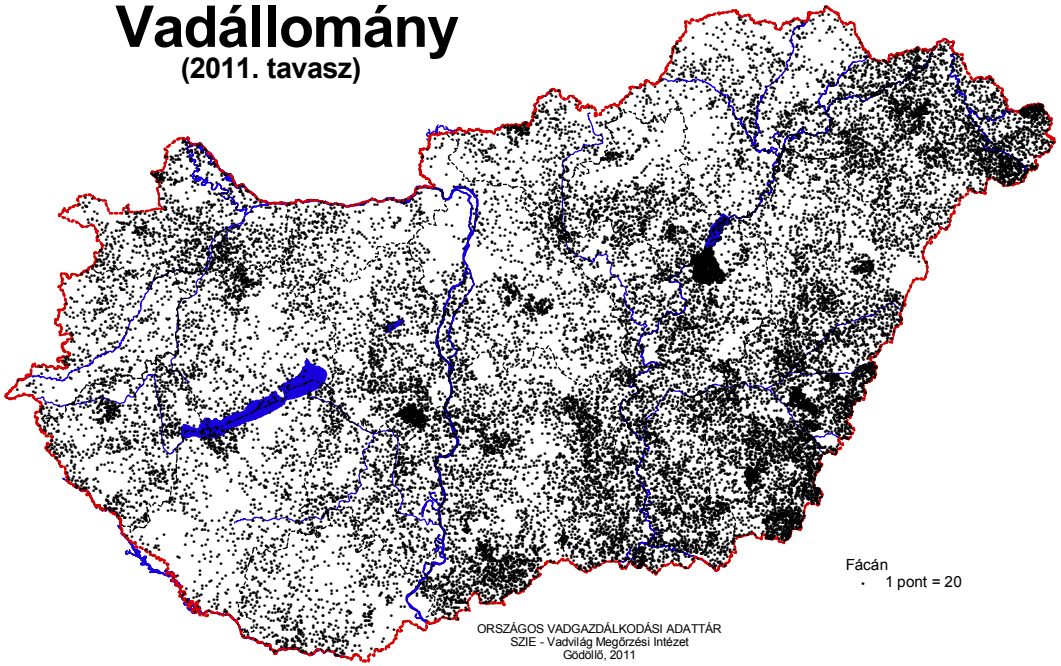

Vadgazdálkodás
(2010/2011. vadászati év)

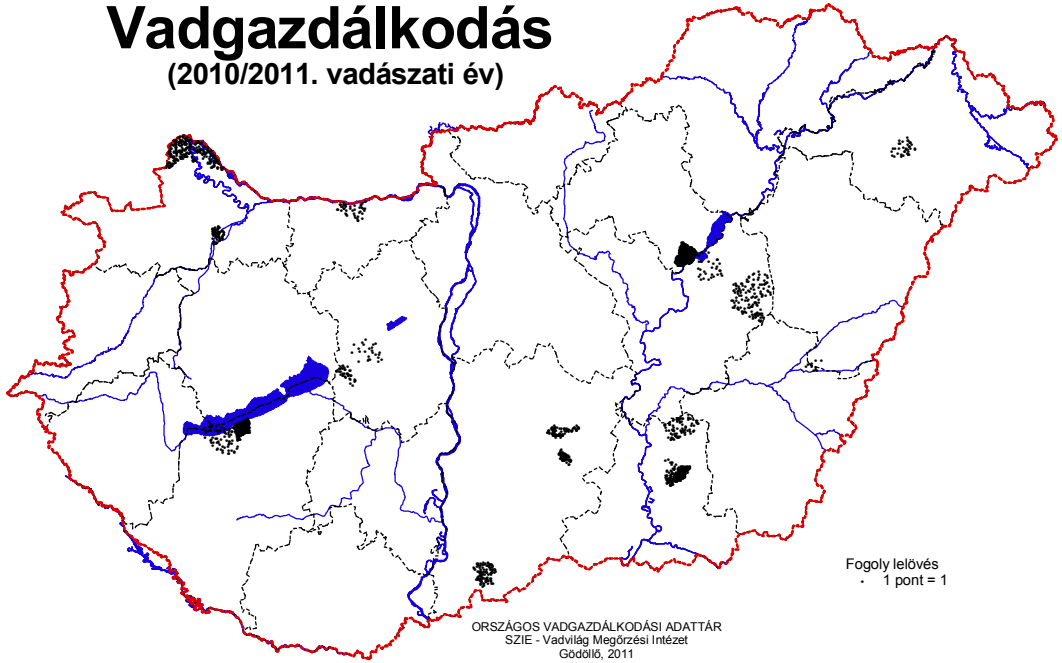

Vadállomány
(2011. tavasz)

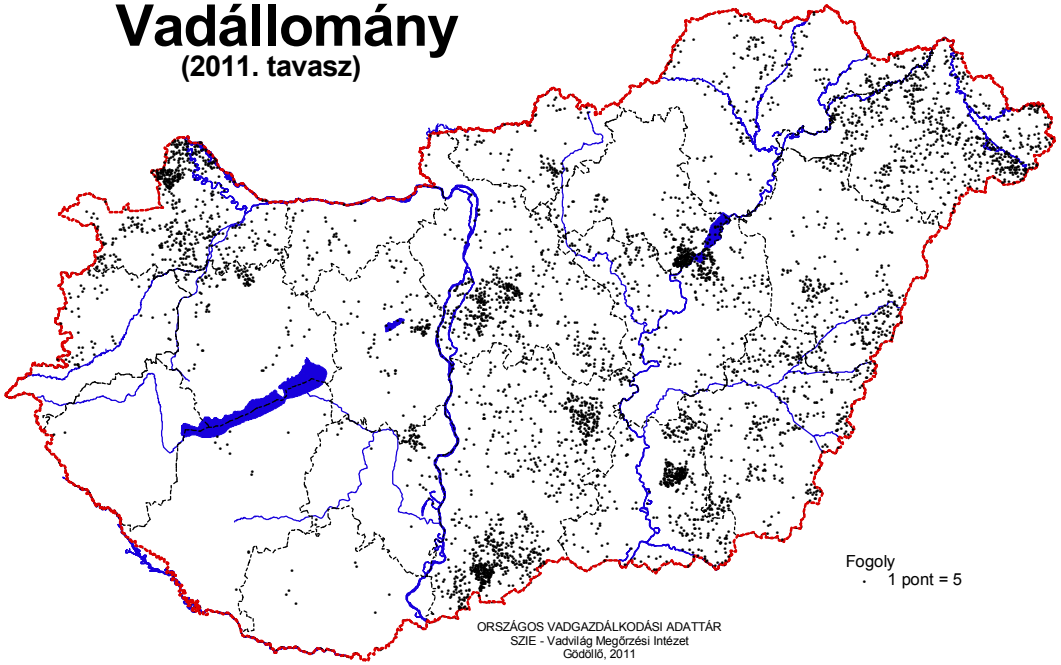

Vadgazdálkodás
(2010/2011. vadászati év)

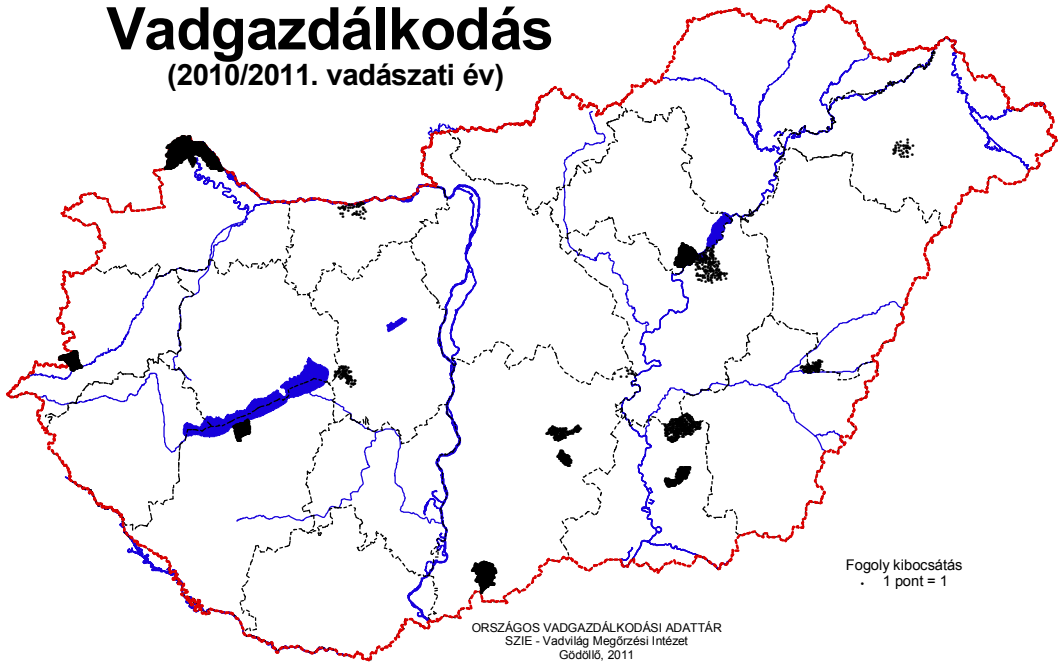

Vadgazdálkodás
(2010/2011. vadászati év)

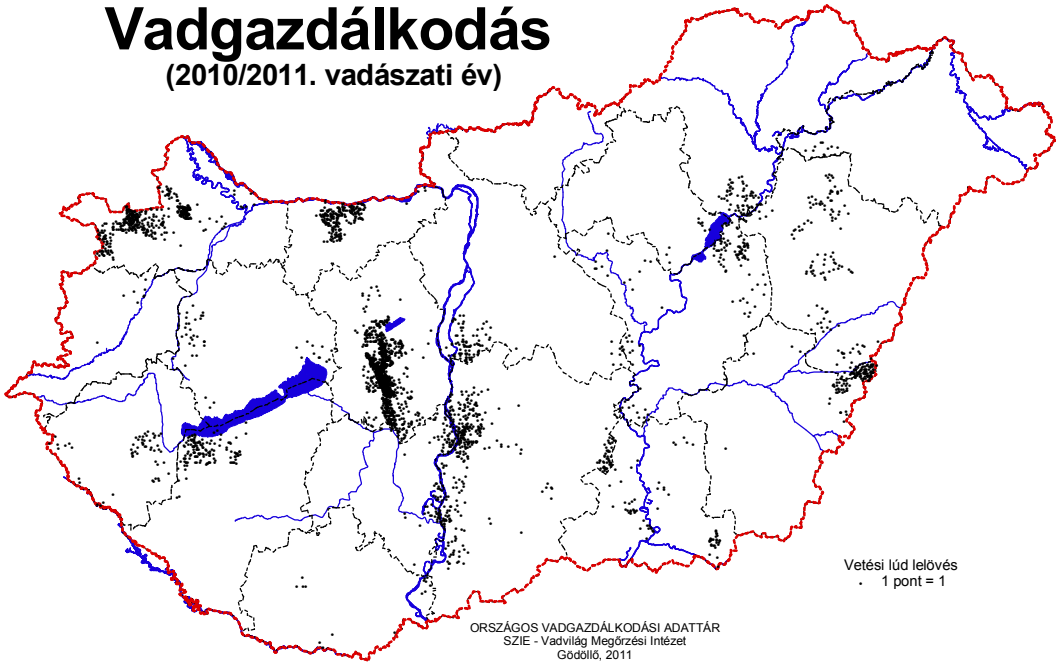

Vadgazdálkodás
(2010/2011. vadászati év)

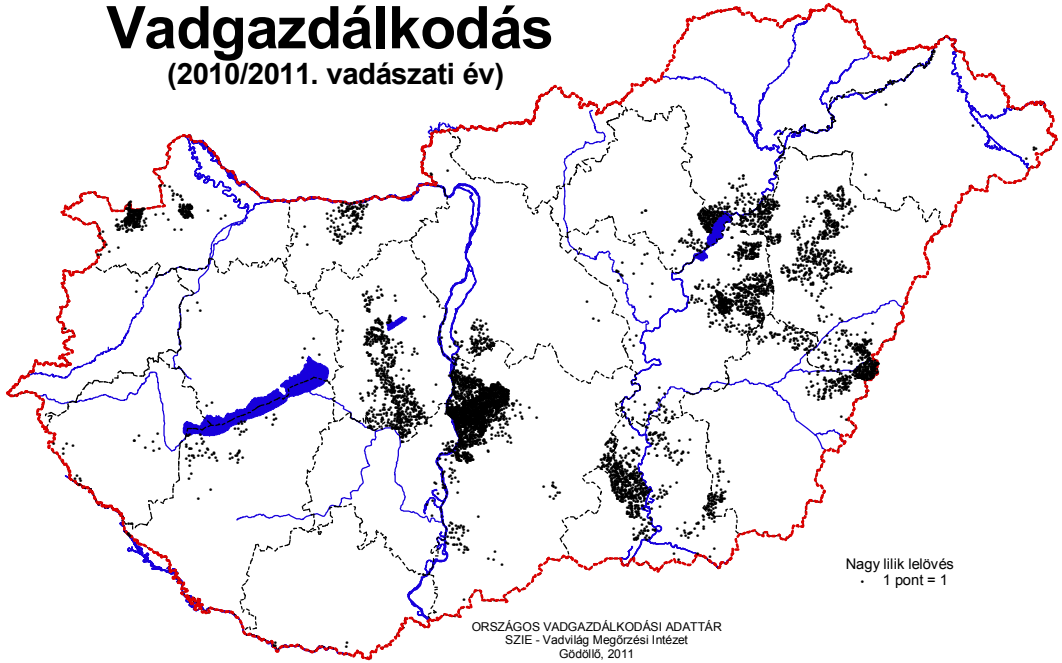

Vadgazdálkodás
(2010/2011. vadászati év)

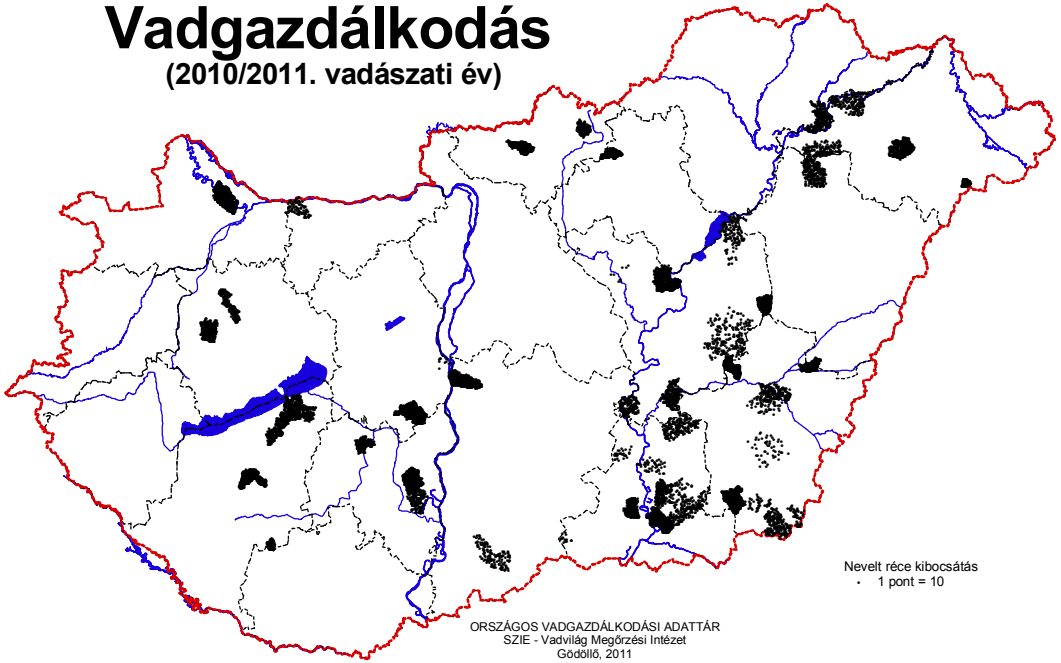

Vadgazdálkodás
(2010/2011. vadászati év)

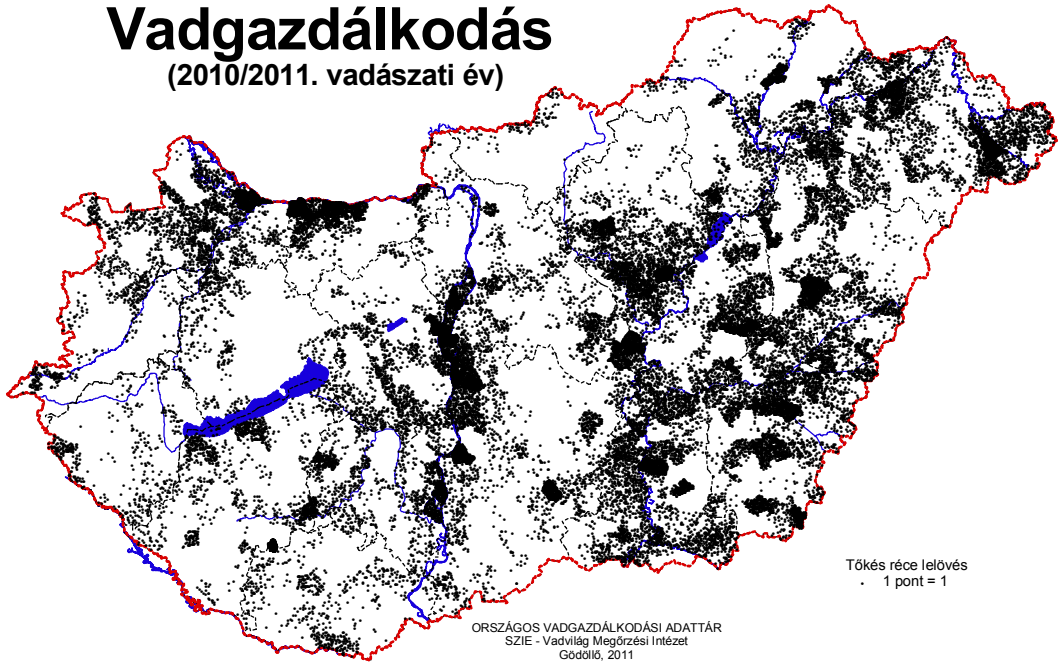

Vadgazdálkodás
(2010/2011. vadászati év)

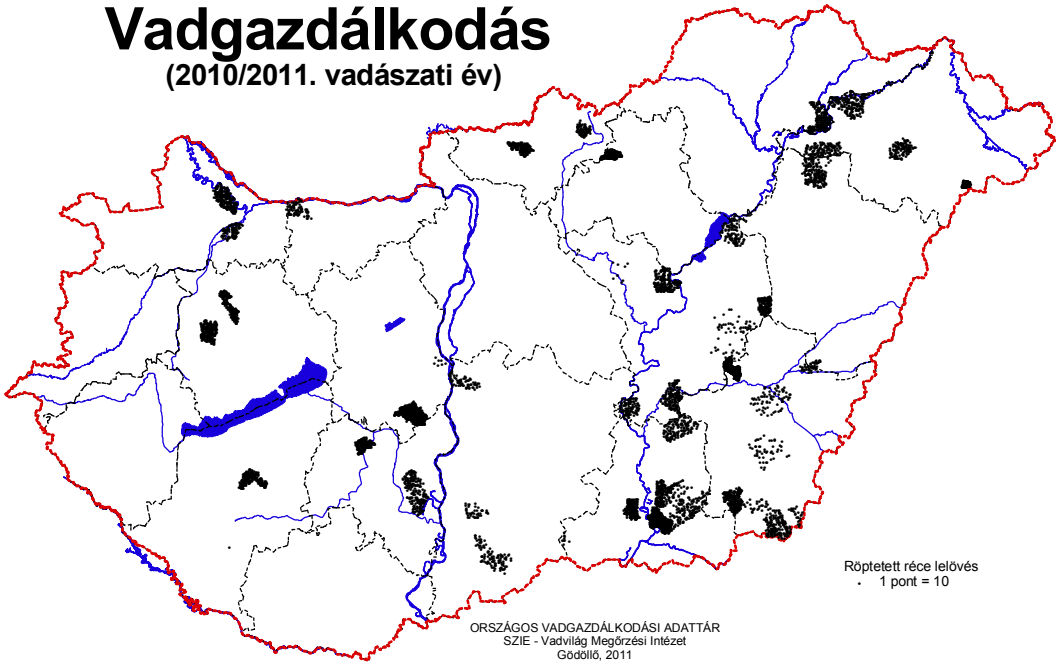

Vadgazdálkodás
(2010/2011. vadászati év)

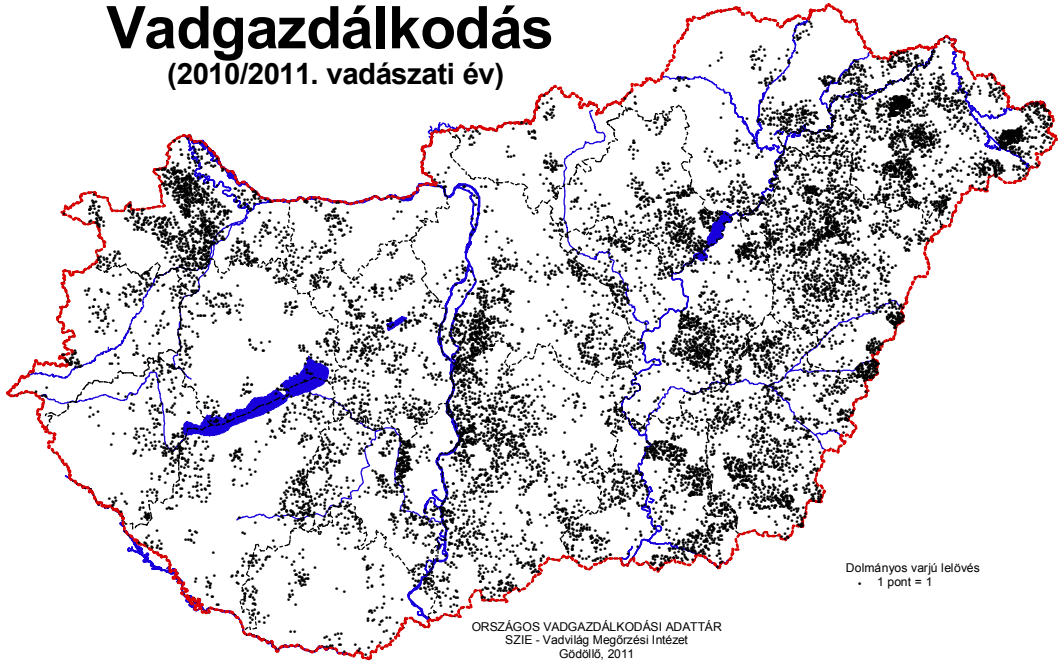

Vadgazdálkodás
(2010/2011. vadászati év)

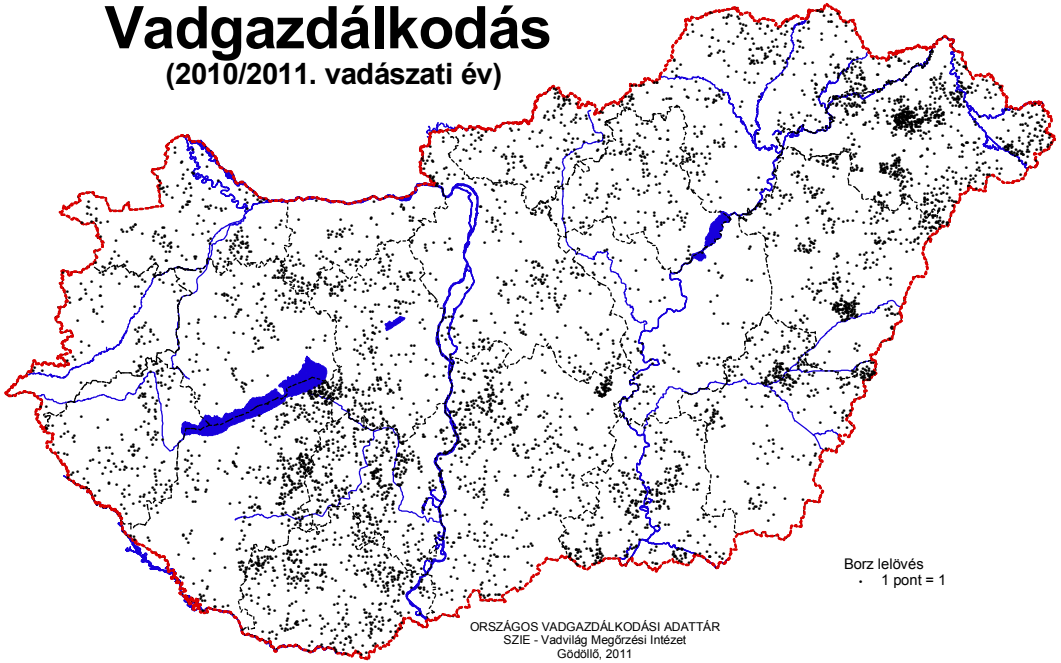

Vadgazdálkodás
(2010/2011. vadászati év)

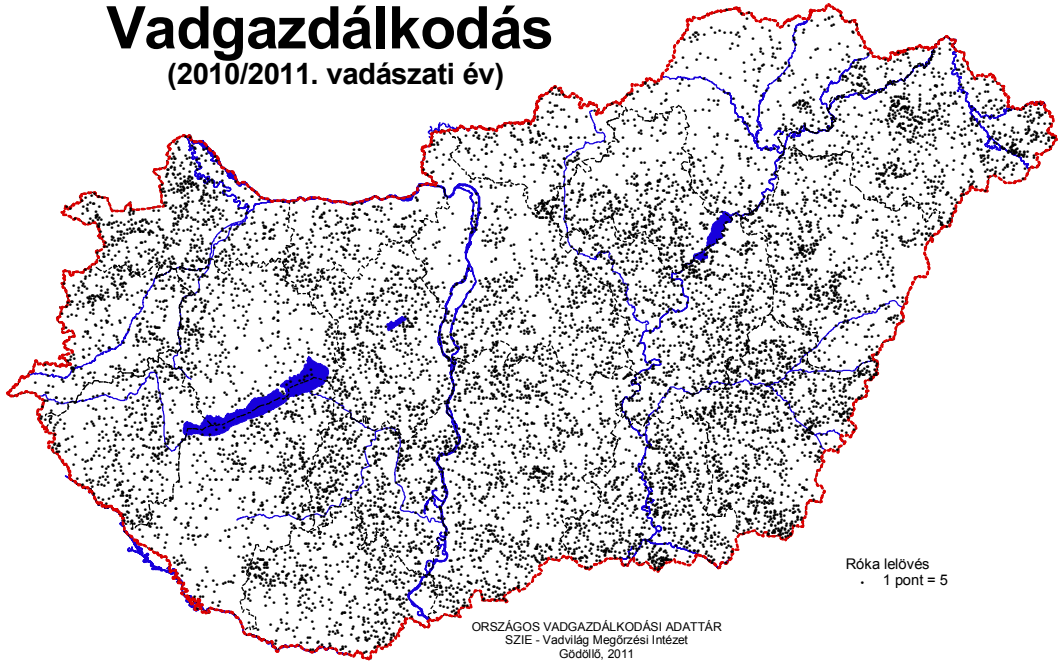
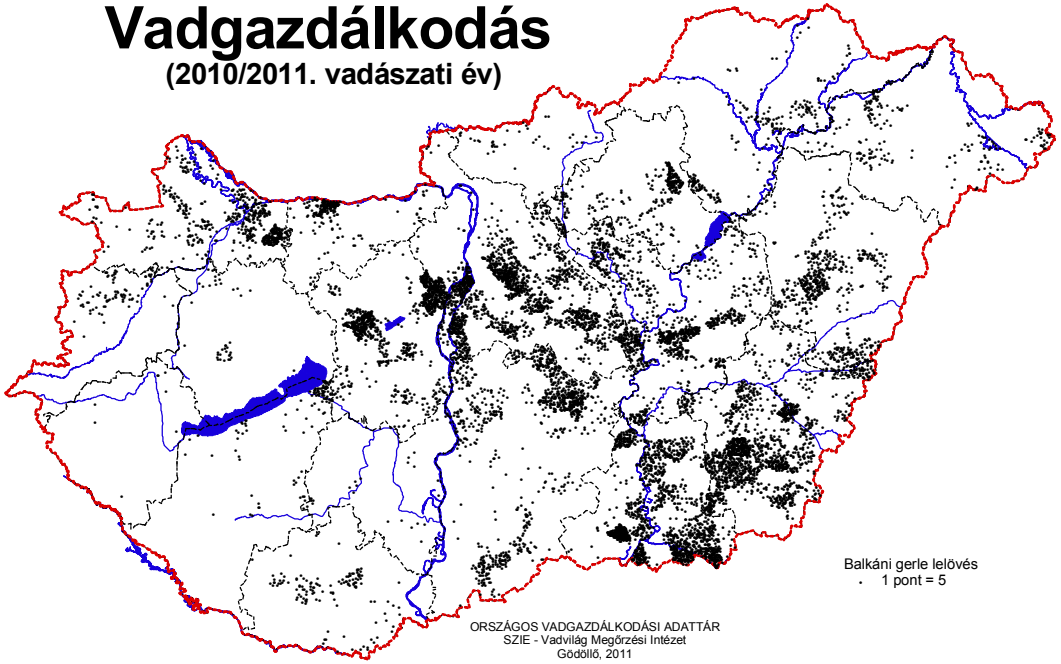
Vadgazdálkodás
(2010/2011. vadászati év)